Firmato digitalmente da:
DEMAIO ANTONIO
Firmato il 02/12/2023 09:24
Seriale Certificato: 2703787
Valido dal 03/09/2023 al 03/09/2026
InfoCamere Qualified Electronic Signature CA

B - 86VTAD7 - Impianto Edison Volturara - Motta

EGRALE RICOSTRUZIONE PARCHI EOLICI
"Volturara - Motta Montecorvino"

ADEG O TECNICO IMPIANTO EOLICO MEDIANTE INTERVENTO DI REPOWERING TORRI ESISTENTI E RIDUZIONE NUMERICA DEGLI AEROGENERATORI

DISON
on Rinnovabili Spa
ro Buonaparte, 31 - 20121 Milano

Progettazione Coordinamento	**VEGA sas** LANDSCAPE ECOLOGY & URBAN PLANNING Via delli Carri, 48 - 71121 Foggia - Tel. 0881.756251 - Fax 1784412324 mail: info@studiovega.org - website: www.studiovega.org	Studi Ambientali e Paesaggistici	**Arch. Antonio Demaio** Via N. delli Carri, 48 - 71121 Foggia (FG) Tel. 0881.756251 | Fax 1784412324 E-Mail: sit.vega@gmail.com
Studio Geologico Idrologico	**dott. geol. Di Carlo Matteo** Viale Virgilio, 30, 71036 Lucera (FG) Ordine dei Geologi di Puglia n.75 Tel./Fax 0881. | Cell. 335.5340316 E-Mail: dicarlomatteo@hotmail.com	Studio Acustico	**Arch. Denora Marianna** Via Savona, 3 70022 Altamura (BA) Tel./Fax 080.9162455 | Cell. 3315600322 E-Mail: info@studioprogettazioneacustica.it
Studi Naturalistico e Forestali	**Dott. Forestale Luigi Lupo** Via Mario Pagano 47 - 71121 Foggia E-Mail: luigilupo@libero.it	Studio Idraulico	**Studio di ingegneria** **Dott.sa Ing. Antonella Laura Giordano** Viale degli Aviatori, 73 - 71121 Foggia (FG) Tel./Fax 0881.070126 | Cell. 3[illegible] E-Mail: lauragiordano@gmail.com
Progettazione elettrica	**STUDIO INGEGNERIA ELETTRICA** MEZZINA dott. ing. Antonio Via T. Solis 128 | 71016 San Severo (FG) Tel. 0882.228072 | Fax 0882.243651 e-mail: info@studiomezzina.net	Studio archeologico	**Dott. Francesco Rossi** Tel. 340.8085188 E-Mail: dasiuscoop@gmail.com

Opera	B	**Progetto di Integrale Ricostruzione di n. 1 impianto eolico composto da 8 aerogeneratori da 6,6 MW per una potenza complessiva di 52,8 MW nei Comuni di Volturara Appula - Motta Montecorvino ed opere di connessione nel comune di Volturara alle località "Coppa S.Pietro - Toppo Crocella" con smantellamento di n. 19 aerogeneratori di potenza in esercizio pari a 11,4 MW.**
Oggetto	Nome Elaborato: VIA_02_86VTAD7-PPTRECO_PPTR – Struttura ecosistemica e ambientale	Folder: VIA_02_Vincoli ambientali e paesaggistici e studio di inserimento urbanistico
	Descrizione Elaborato: Struttura ecosistemica e ambientale	

Rev.	Data	Oggetto della revisione	Elaborazione	Verifica	Approvazione
00	Ottobre 2023	Emissione per progetto definitivo	VEGA	Arch. A. Demaio	Edison Rinnovabili SpA

Scala: 1:10.000 — B) Integrale Ricostruzione Volturara - Motta Montecorvino
Formato: — Codice progetto AU [86VTAD7]

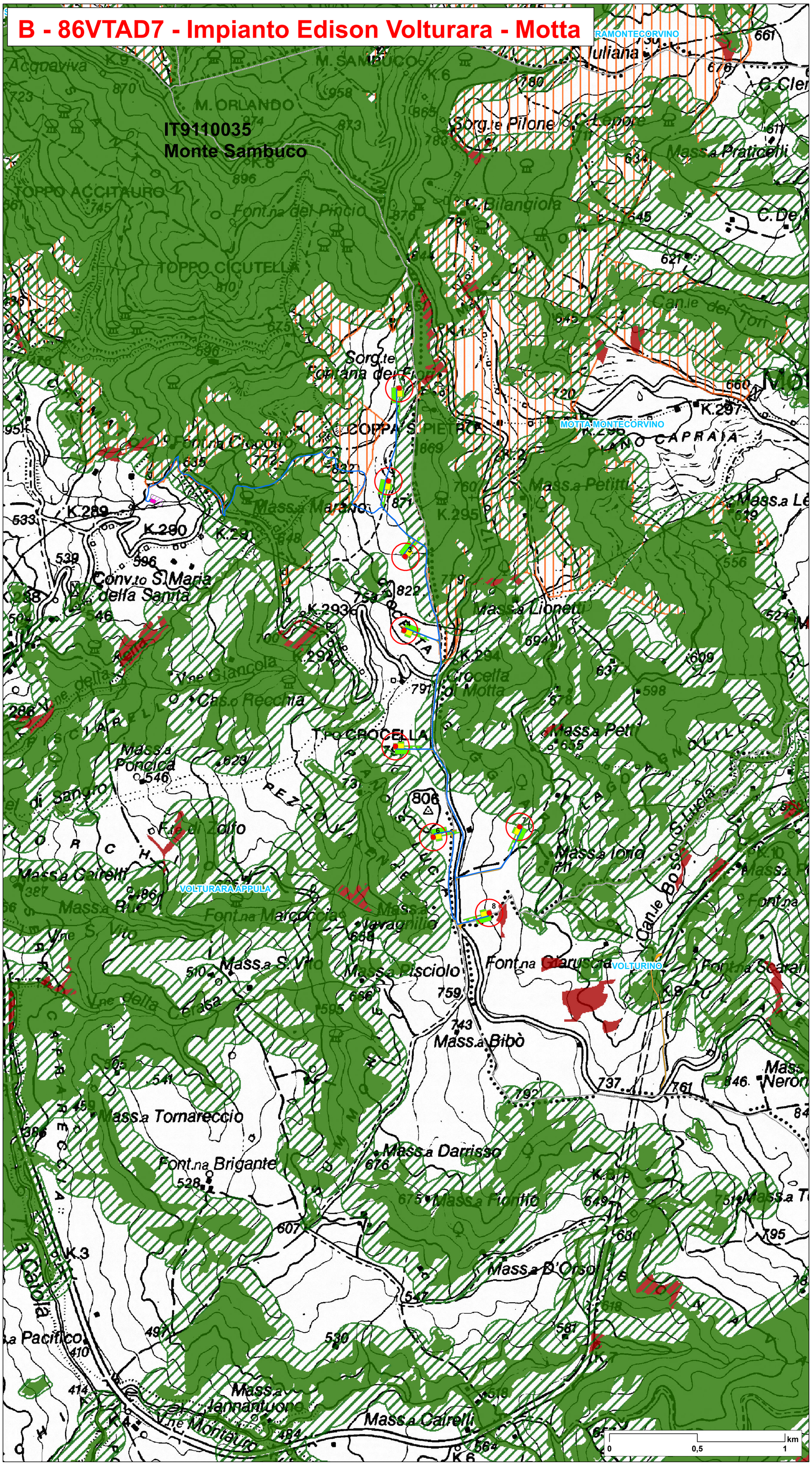

Opere di progetto

- WTG
- Cavidotto
- Ingombro d=155
- Plinto
- Piazzola
- Piazzola Temporanea
- Strade
- Stazione utente Edison
- Stazione Elettrica

Altre informazioni

- Limiti comunali

PPTR aggiornato alle DGR 968/2023

6.2 - STRUTTURA ECOSISTEMICA - AMBIENTALE

6.2.1 Componenti botanico-vegetazionali

- Boschi
- Aree di rispetto dei boschi
- Formazioni arbustive in evoluzione naturale

6.2.2 Componenti delle aree protette e dei siti naturalistici

Siti di rilevanza naturalistica

TIPO

- ZPS
- ZSC
- ZPS_ZSC
- ZPS MARE
- ZSC MARE
- ZPS_ZSC MARE
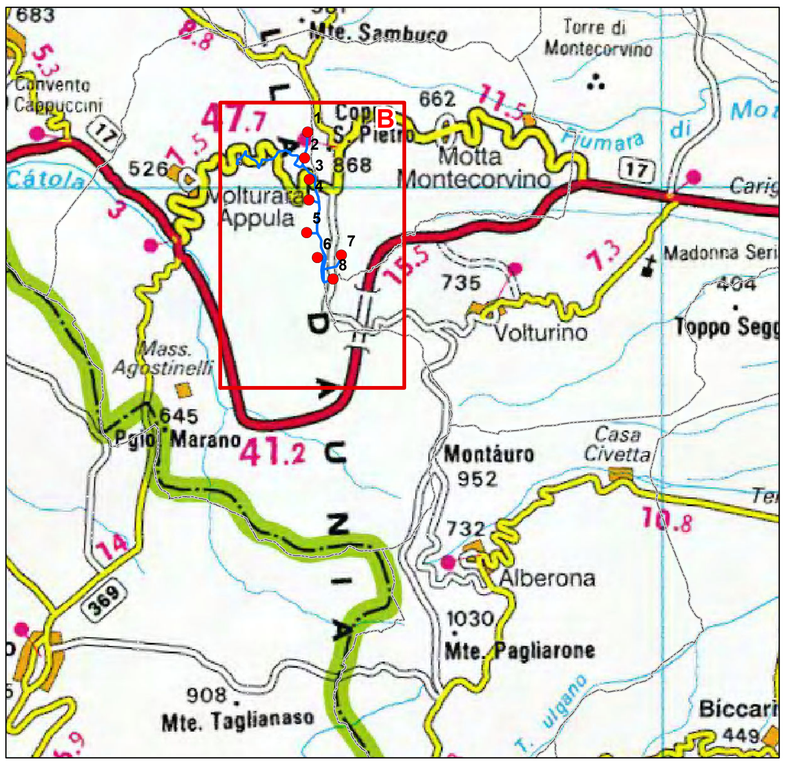
Key map Scala 1:75.000