

Inquadramento su base CTR - Planimetria SSE - Scala 1:5.000

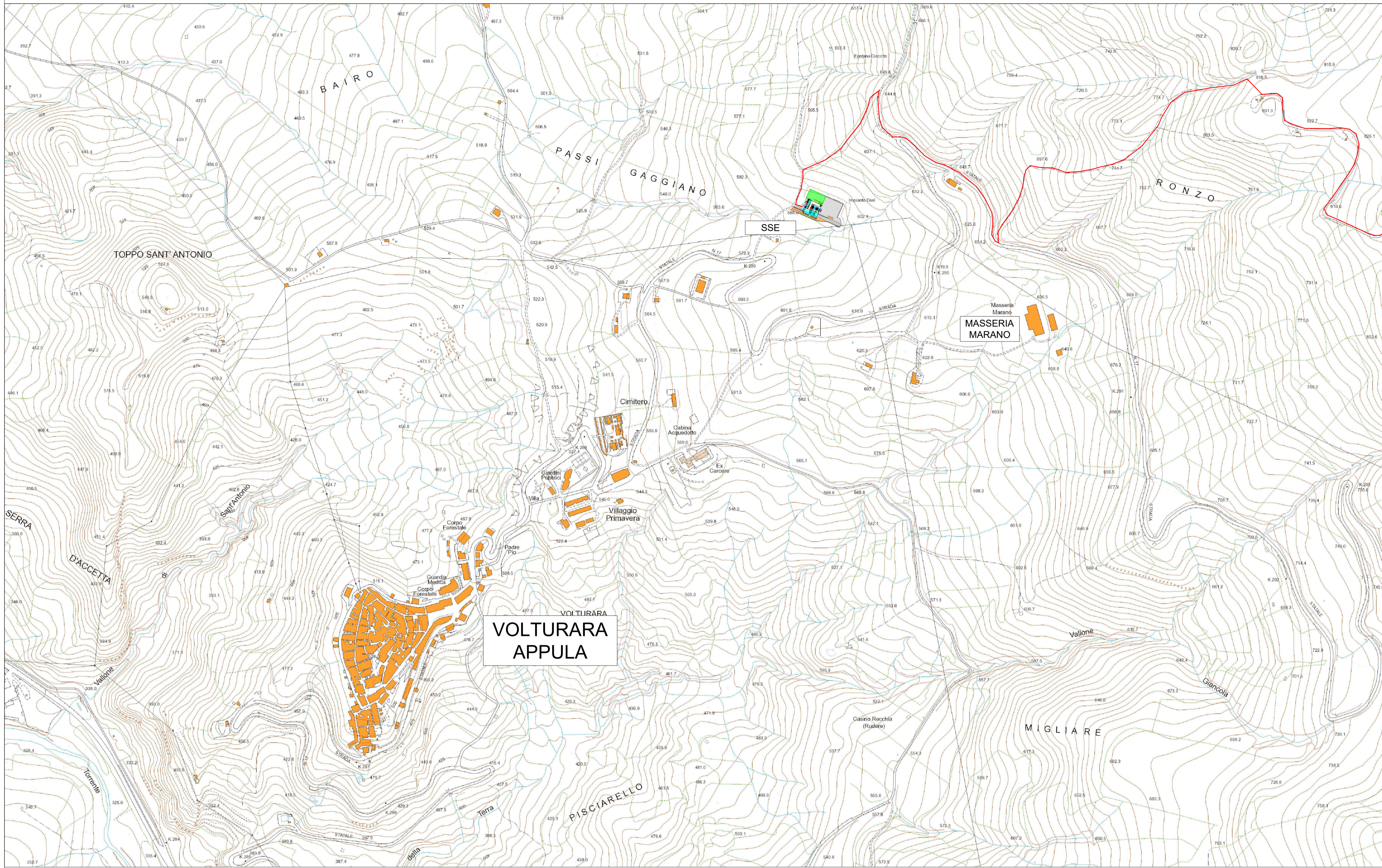

Legenda

- Strade esistenti
- Strade di nuova realizzazione
- Area Tema
- Area altro produttore
- Allargamento
- Cavidotto interrato in MT 18/30 kV: Posa mediante scavo a trincea

Inquadramento di dettaglio su base CTR - Scala 1:500

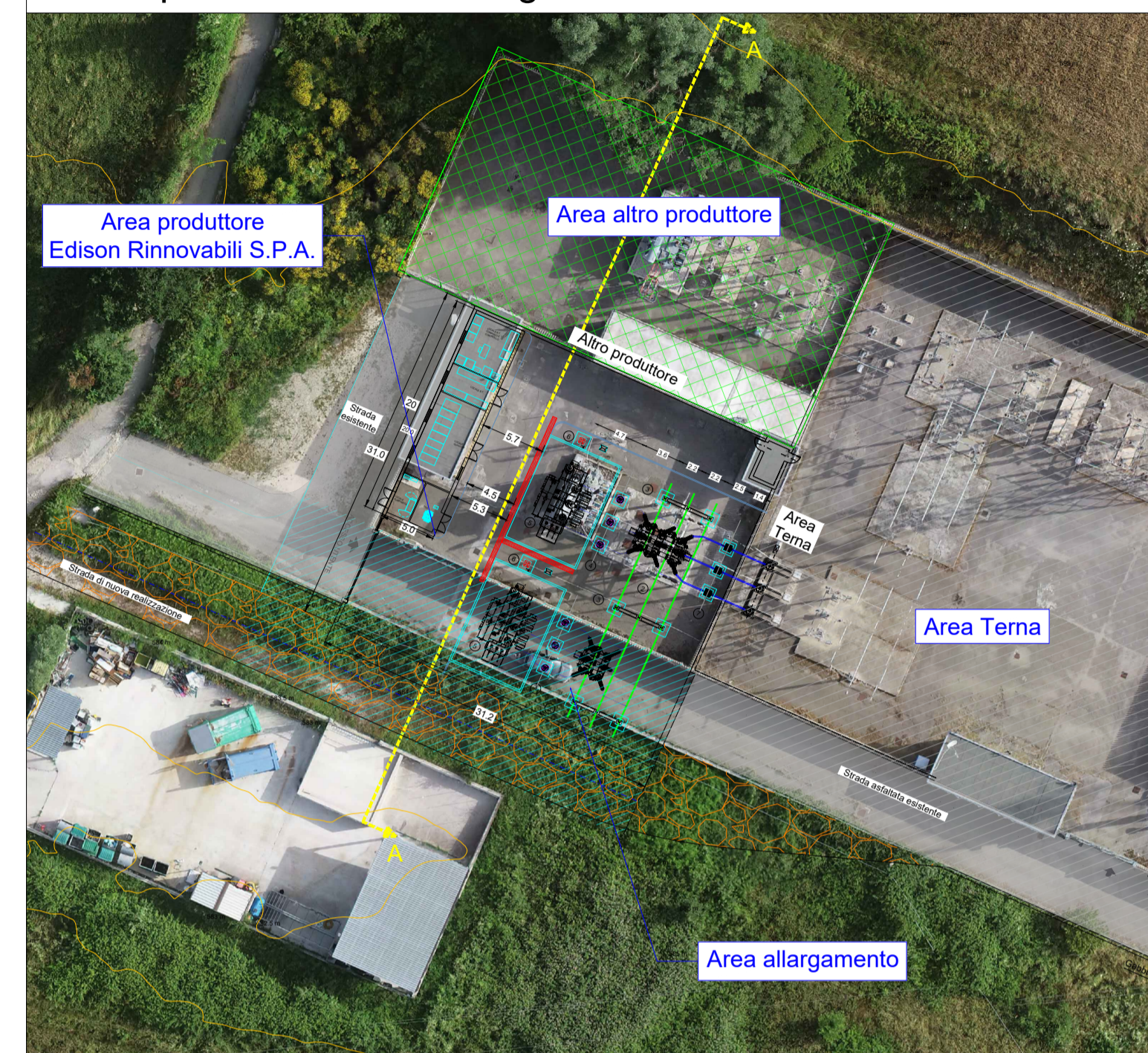

Sezione A-A - Scala 1:100

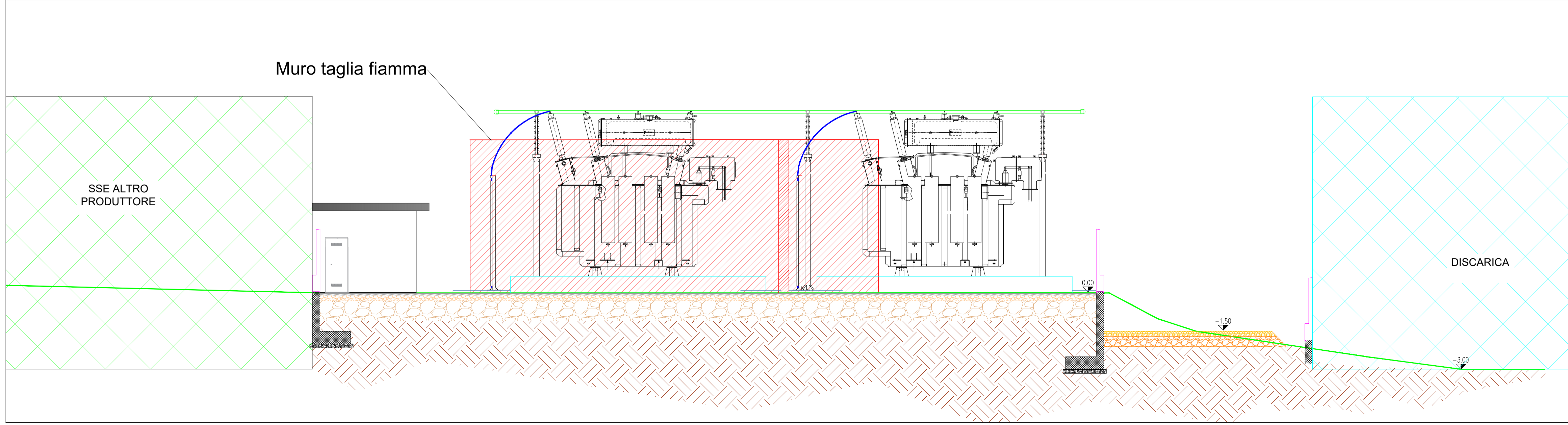

INTEGRALE RICOSTRUZIONE PARCHI EOLICI "Volturara - Motta Montecorvino"

ADEGUAMENTO TECNICO IMPIANTO EOLICO MEDIANTE INTERVENTO DI REPOWERING DELLE TORRI ESISTENTI E RIDUZIONE NUMERICA DEGLI AEROGENERATORI

EDISON
Edison Rinnovabili Spa
Faro Buonaparte, 31 - 20121 Milano

RIA

<p>Progettazione e Contrattazione</p> <p>VEGA sas LANDSCAPE ECOLOGY & URBAN PLANNING Via S. Maria, 44 - 71016 Lucera (FG) Tel. 0881 226972 Fax 0881 243851 E-Mail: info@studiosvegaspa.com</p>	<p>Arch. Antonio Demaio Via N. deli Carni, 48 - 71121 Foggia (FG) Tel. 0881 756251 Fax 1784412324 E-Mail: sit.vega@gmail.com</p>	<p>Studio Ambientali e Paesaggistici</p>	<p>Arch. Denora Marianna Via Savona, 3 70022 Altamura (BA) Tel./Fax 086 9162455 Cell. 33 15603022 E-Mail: info@studioingegneriamarianna.it</p>
<p>Studio Geologico</p> <p>dot. geol. Di Carlo Matteo Viale Virgilio, 30, 71038 Lucera (FG) Ordine dei Geologi di Puglia n.75 Tel./Fax 0881 Cell. 335 5340316 E-Mail: dicarlotmatteo@hotmail.com</p>	<p>Studio Acustico</p>	<p>Studio Idraulico</p>	<p>Studio di Ingegneria</p> <p>Dott.sa Ing. Antonella Laura Giordano Viale degli Aviatori, 73 - 71121 Foggia (FG) Tel./Fax 0881 070128 Cell. 335 5340316 E-Mail: lauragiordano@gmail.com</p>
<p>Studio Naturalistico e Forestale</p> <p>Dott. Forestale Luigi Lupo Via Mario Pagano 47 - 71121 Foggia (FG) E-Mail: lugilupo@libero.it</p>	<p>Studio Ambientale</p>	<p>Studio Ambientale</p>	<p>Studio Ambientale</p>
<p>Progettazione elettrica</p> <p>STUDIO INGEGNERIA ELETTRICA MEZZINA dott. ing. Antonio Via T. Sola, 128 - 71016 San Severo (FG) Tel. 0882 226972 Fax 0882 243851 e-mail: info@studiosmezzina.net</p>	<p>Studio Ambientale</p>	<p>Studio Ambientale</p>	<p>Dott. Francesco Rossi Tel. 340 8085188 E-Mail: csiussucop@gmail.com</p>

Progetto di Integrale Ricostruzione di n. 1 impianto eolico composto da 8 aerogeneratori da 6,6 MW per una potenza complessiva di 52,8 MW nei Comuni di Volturara Appula - Motta Montecorvino ed opere di connessione nel comune di Volturara alle località "Coppa S. Pietro - Toppo Crocella" con smantellamento di n. 19 aerogeneratori di potenza in esercizio pari a 11,4 MW.

<p>Nome Elaborato: VIA_02_86VTAD7-CTR_Planimetria SEU su CTR</p>	<p>Foglio: VIA_02_Elaborati elettrici di rete</p>
<p>Descrizione Elaborato: Planimetria SEU su CTR</p>	

00	Ottobre 2023	Emissione per progetto definitivo	VEGA	Arch. A. Demaio	Edison Rinnovabili SpA
Rev.	Data	Oggetto della revisione	Elaborazione	Verifica	Approvazione

Scala: **B) Integrale Ricostruzione Volturara - Motta Montecorvino**
Formato: Codice progetto AU | **86VTAD7**