Firmato digitalmente da:
DEMANO ANTONIO
Firmato il 02/12/2023 10:50
Serial Certificate: 2703787
Valido dal 29/11/2021 al 29/11/2024
Certificato rilasciato da Actalis S.p.A.

INTEGRALE RICOSTRUZIONE PARCHI EOLICI
Viadotto **"Volturara - Motta Montecorvino"**
Comune di Volturara Appula (FG)

ADEGUAMENTO TECNICO IMPIANTO EOLICO MEDIANTE INTERVENTO DI REPOWERING DELLE TORRI ESISTENTI E RIDUZIONE NUMERICA DEGLI AEROGENERATORI

EDISON
Edison Rinnovabili Spa
Foro Buonaparte, 31 - 20121 Milano

RIR

Progettazione: VEGA engineering & consulting & advisory
Via Nervesa, 21 - 20139 Milano
T. +39 02 36591600 - info@vegaec.it

Direttore Tecnico: dott. geol. Di Carlo Matteo
Via Lingola, 33 - 71036 Lucera (FG)
Ordine dei Geologi di Puglia n.73
T. +39 347 9000 651 - Fax
E-Mail: dicarlomatteo@hotmail.com

Direttore Lavori: Arch. Antonio Demalo
Via la Jacit Quot. 65 - 71121 Foggia (FG)
T. +39 0881 1975 000 - Fax
E-Mail: ar.ada@hotmail.com

Coordinatore Sicurezza in Fase di Progettazione: Dott. Forestale Luigi Lupo
Via Monte Pagano 27 - 71121 Foggia
E-Mail: luplup@libero.it

Coordinatore Sicurezza in Fase di Esecuzione: Arch. Donora Marianna
Via Genova, 3 71021 Alberona (FG)
T. +39 347 9000 651 - Fax
E-Mail: info@studiogeldimasi.eu

Studio di ingegneria: Dott.ssa Ing. Antonella Giordano
Viale degli Aviatori, 73 - 00147 Roma
T. +39 06 51607511 - Fax
E-Mail: ferrigno.giordano@gmail.com

Responsabile Studio Impianti Elettrici: STUDIO INGEGNERIA ELETTRICA
VEGETINA dott. Ing. Antonio
Via Lo Jacono, 31 - 90141 Palermo (PA)
Tel. 091/2507 (Tre linee) - Fax: 091/2505021
e-mail: info@studioelettrica.net

Responsabile Impianti Elettrici: Dott. Francesco Rossi
Tel. 091/6091106
E-Mail: francesco.rossi@gmail.com

Oggetto: B **Progetto di Integrale Ricostruzione di n. 1 impianto eolico composto da 8 aerogeneratori da 6,6 MW per una potenza complessiva di 52,8 MW nei Comuni di Volturara Appula - Motta Montecorvino ed opere di connessione nel comune di Volturara alle località "Coppa S.Pietro - Toppo Crocella" con smantellamento di n. 19 aerogeneratori di potenza in esercizio pari a 11,4 MW.**

Scala: Tav. 01_REPORT CORALI_Impatto cumulativo di intervisibilità Di volte N
Descrizione Elaborato: Tav. 01_SoaPrimaAgosto

Impatto cumulativo di intervisibilità Di volte N

Rev.	Data	Oggetto della revisione	Elaborazione	Verifica	Approvazione
00	Ottobre 2023	Emissione per progetto definitivo	VEGA	Arch. A. Demalo	Edison Rinnovabili SpA

Scala: 1:50.000 B | Integrale Ricostruzione Volturara - Motta Montecorvino
Formato: Codice progetto: A.U. **SIV7ADZ**

Legenda

Impianti eolici cumulativi

- Aerogeneratori di progetto
- Aerogeneratori esistenti
- Aerogeneratori con autorizzazione in corso

Impianti eolici cumulativi

- 0. No visible wind farms
- 1. WTG Progetto
- 2. WTG Esercizio
- 3. WTG Progetto/WTG Esercizio
- 4. WTG InCorso
- 5. WTG Progetto/WTG InCorso
- 6. WTG Esercizio/WTG InCorso
- 7. WTG Progetto/WTG Esercizio/WTG InCorso

AREA STUDIO

AREA BUFFER 5 KM PER IMPIANTI EOLICI (50 volte altezza massima)

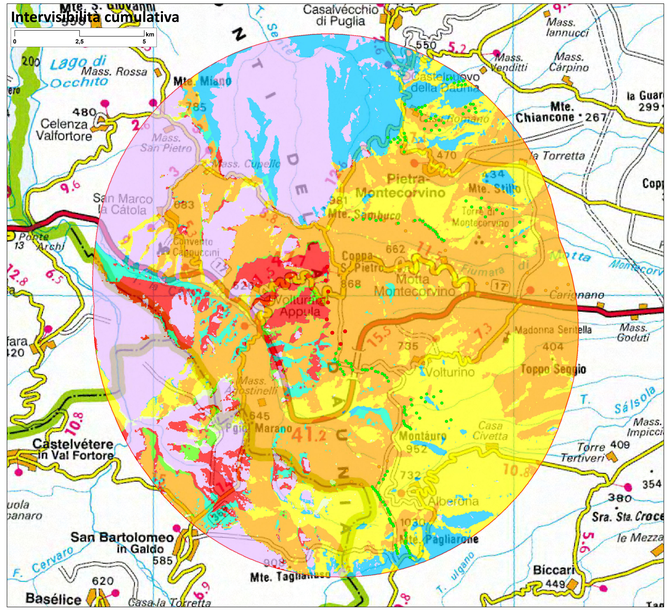
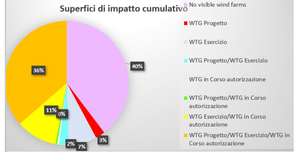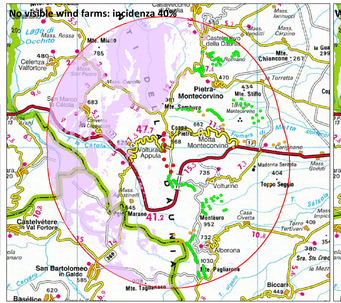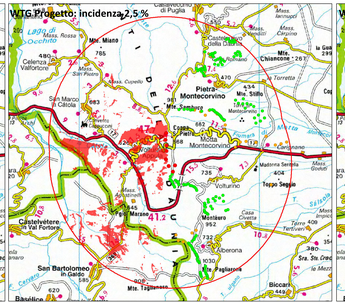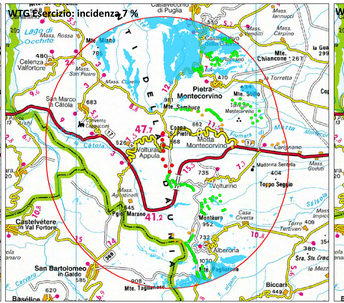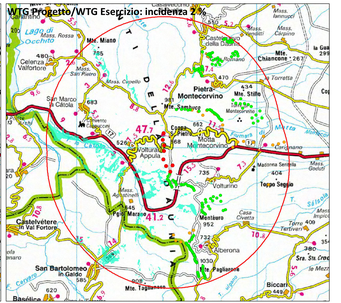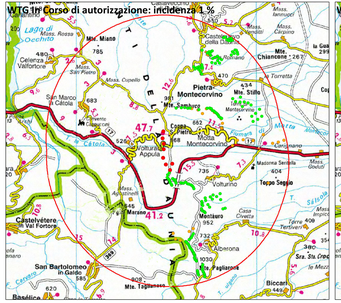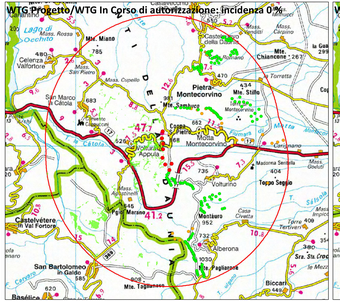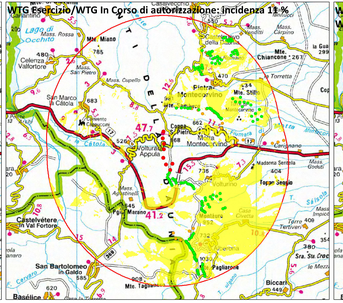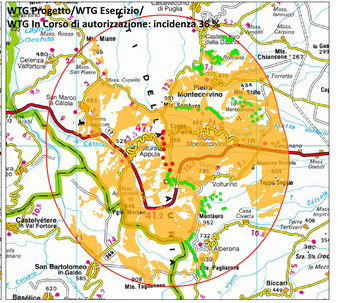
Combinazione cumulativa	Area mq	Area ha	%
No visible wind farms	798.273.125	79.827	40%
WTG Progetto	49.493.750,0	4.949,4	2,5%
WTG Esercizio	146.834.875	14.684	7%
WTG Progetto/WTG Esercizio	46.678.750	4.668	2%
WTG in Corso autorizzazione	13.622.500	1.362	1%
WTG Progetto/WTG in Corso autorizzazione	7.921.875	792	0%
WTG Esercizio/WTG in Corso autorizzazione	216.016.875	21.602	11%
WTG Progetto/WTG Esercizio/WTG in Corso autorizzazione	731.151.250	73.115	36%