Firmato digitalmente da:
DEMAIO ANTONIO
Data: 2022.07.01 09:10:00
CN=DEMAIO ANTONIO
C=IT

Sede legale: Via Cavour, 184 - 00184 Roma
Sede operativa: Via Tiburtina, 1031 - 00159 Roma

INTEGRALE RICOSTRUZIONE PARCHI EOLICI "Voltura - Motta Montecorvino"

Vento del Sud S.r.l.

ADEGUAMENTO TECNICO IMPIANTO EQUIVO MEDIANTE INTERVENTO DI REPOWERING DELLE TORRI ESISTENTE RIDUZIONE NUMERICA DEGLI AEROGENERATORI

EDISON
Edison Rinnovabili Spa
Foro Buonaparte, 31 - 20121 Milano

RIFA

VEGA srl
Via Appia Nuova 1511 - 00178 Roma
Tel. 06 7915 4201 - Fax 06 7915 4201
www.vegaingegneria.eu

Progettazione: Arch. Antonio Demaio
Via Appia, 1511 - 00178 Roma
Tel. 06/7915 4201 Fax. 1178461204
E-Mail: ar.ego@gmail.com
Ordine Architetti Roma n. 11589

Progettazione: Arch. Denora Mariarosa
Via Appia, 1511 - 00178 Roma
Tel. Fax 06 7915 4201 Cell. 3319884002
E-Mail: info@studioingegneriadenora.it
Ordine Architetti Roma n. 12453

Studio di ingegneria: dott. geol. Di Carlo Matteo
Viale Virgilio, 55, 71100 Lucera (FG)
Tel. Fax 0881 - 542.038
Tel.Fax 0881 - Cell. 3472452916
E-Mail: dicarlomatteo@hotmail.com
Ordine Geologi Puglia n. 30

Studio di ingegneria: Dott.ssa Ing. Antonella Giordano
Via Appia, 1511 - 00178 Roma
Tel. Fax 06 7915 4201 Cell. 3319884002
E-Mail: teorganizza@gmail.com
Ordine Ingegneri Roma n. 24843

Dott. Forestale Luigi Lupo
Via Appia, 1511 - 00178 Roma
E-Mail: luplupo@libero.it
Ordine Dottori Forestali Roma n. 1000

STUDIO INGEGNERIA ELETTRICA
Via Appia, 1511 - 00178 Roma
Tel. 0882 - 376.170 Fax. 0882 - 376.170
Tel. 0882 - 200573 Fax. 0882 - 200573
e-mail: info@studioelettrico.net
Ordine Ingegneri Foggia n. 1000

Dott. Francesco Rossi
Tel. 06 8080199
E-Mail: francesco@gmail.com
Ordine Ingegneri Roma n. 19000

Opera: B

Progetto di Integrale Ricostruzione di n. 1 impianto eolico composto da 8 aerogeneratori da 6,6 MW per una potenza complessiva di 52,8 MW nei Comuni di Voltura/ Agoula - Motta Montecorvino ed opere di connessione nel comune di Voltura/ Agoula alle località "Coppa S.Pietro - Toppo Crocella" con smantellamento di n. 19 aerogeneratori di potenza in esercizio pari a 11,4 MW.

Elaborato: IN_07_REPORT_CUMULI_Impatto cumulativo di intervisibilità e 20 km
Data: 01/07/2022
Nome file: IN_07_ImpattoCumulativo

Descrizione Elaborato: Impatto cumulativo di intervisibilità e 20 km

Id.	Data	Oggetto della revisione	Elaborazione	Verifica	Approvazione
00	Ottobre 2020	Emissione per progetto definitivo	VEGA	Ass. A. Demaio	Edison Rinnovabili SpA

Rev. | Data | Oggetto della revisione | Elaborazione | Verifica | Approvazione

Scala: 1:100.000 | Formato: B1 | Integrale Ricostruzione Voltura/ - Motta Montecorvino
Codice progetto n(.) _BOVTADT_

Intervisibilità cumulativa

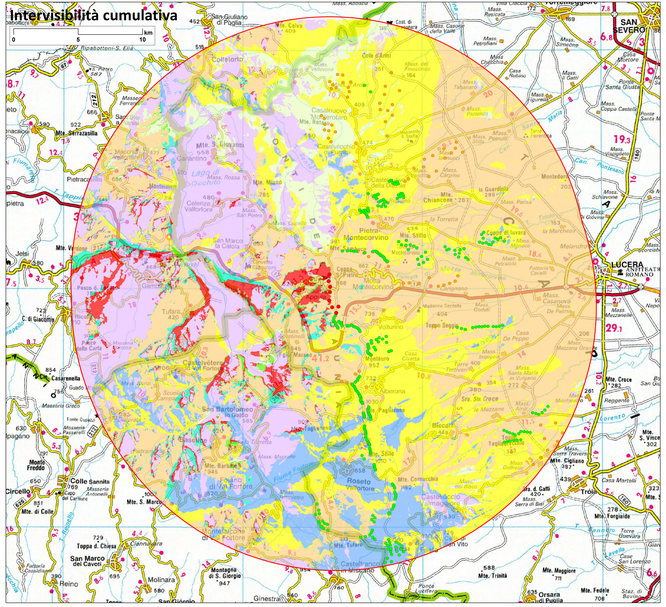
0 5 10 km
SAN SEVERO
LUCERA
Pietro Montecorvino
Troia
Castelnuovo della Daunia
Orsara di Puglia
Bovino
Deliceto
Ascoli Satriano
Candela
Rocchetta Sant'Antonio
Rocchetta S. Ant.
Monteleone di Puglia
Lacedonia
Rocca Imperiale
Roseto Valfortore
Celenza Valfortore
Castelfranco in Miscano
Panni
Biccari
Castelluccio Valmaggiore
Castelluccio Dei Sauri
Faeto
Anzano di Puglia
Accadia
Sant'Agata di Puglia
Ginestra
Melfi
Rapolla
Barile
Ripacandida
Rionero in Vulture
Atella
Venosa
Lavello
Maschito
Forenza
Banzi
Genzano di Lucania
Palazzo San Gervasio
Ruvo del Monte
Rapolla
Vitalba
Monteverde
Savignano Irpino
Aquilonia
Calitri
Conza della Campania
Teora
Sant'Angelo dei Lombardi
Bisaccia
Aquilonia
Lacedonia
Monteverde
Melfi
Rapolla
Barile
Rionero in Vulture
Atella
Venosa
Lavello
Maschito
Forenza
Banzi
Genzano di Lucania
Palazzo San Gervasio
Ruvo del Monte