Firmato digitalmente da:

INTEGRALE RICOSTRUZIONE DI PARCHI EOLICI "Volturara" "Montecorvino"

ADEGUAMENTO TECNICO IMPIANTISTICO ADIACENTE INTERVENTO DI REPOWERING DELLE TORRI ESISTENTI ESCLUSA LA FORNITURA E LA SOSTITUZIONE DEGLI AEROGENERATORI

Edison Rinnovabili Spa Via Bonaventura, 25 - 27100 Pavia	Firmato il 02/12/2025 10:10 Firmato digitalmente da: ENEL SOLE S.R.L. Valido dal 01/12/2025 al 01/12/2026		
Progettista: RIA Engineering Srl Via Ugo Foscolo, 5 - 20122 Milano Tel. 02 87 19 01 - Fax 02 87 19 01 E-mail: info@ria-engineering.it P.I. 12 345 670 154		Direttore tecnico: Arch. Antonio Demaio Iscritto all'Ordine degli Architetti di Milano al n. 5349 Via Sulmona, 1 - 20122 Milano Tel. 02 87 19 01 - Fax 02 87 19 01 E-mail: info@ria-engineering.it P.I. 12 345 670 154	
Coordinatore della sicurezza in fase di progettazione: Ing. Carlo Matteo Via Ugo Foscolo, 5 - 20122 Milano Tel. 02 87 19 01 - Fax 02 87 19 01 E-mail: info@ria-engineering.it P.I. 12 345 670 154		Direttore lavori: Arch. Denora Marianna Via Sulmona, 1 - 20122 Milano Tel. 02 87 19 01 - Fax 02 87 19 01 E-mail: info@ria-engineering.it P.I. 12 345 670 154	
Geologo: Dott. Forestale Luigi Lupo Via Sulmona, 1 - 20122 Milano Tel. 02 87 19 01 - Fax 02 87 19 01 E-mail: info@ria-engineering.it P.I. 12 345 670 154		Studio di ingegneria Dottore in ing. Antonio Antonio Giordano Via Sulmona, 1 - 20122 Milano Tel. 02 87 19 01 - Fax 02 87 19 01 E-mail: info@ria-engineering.it P.I. 12 345 670 154	
Impianti elettrici: STUDIO INGEGNERIA ELETTRICA Via Ugo Foscolo, 5 - 20122 Milano Tel. 02 87 19 01 - Fax 02 87 19 01 E-mail: info@ria-engineering.it P.I. 12 345 670 154		Impianti meccanici: Dott. Francesco Rossi Via Ugo Foscolo, 5 - 20122 Milano Tel. 02 87 19 01 - Fax 02 87 19 01 E-mail: info@ria-engineering.it P.I. 12 345 670 154	

Codice: B

Progetto di Integrale Ricostruzione di n. 1 impianto eolico composto da 8 aerogeneratori da 6,6 MW per una potenza complessiva di 52,8 MW nei Comuni di Volturara Appula - Motta Montecorvino ed opere di connessione nel comune di Volturara alla località "Coppa S.Pietro - Toppo Crocella" con smantellamento di n. 19 aerogeneratori di potenza in esercizio pari a 11,4 MW.

Codice elaborato: RIA_VOLTURARA_MOTTA_PDD_R_T_B_Relazione_Area_Ubicazione_Vincoli_FAW_01

Nome file: RIA_VOLTURARA_MOTTA_PDD_R_T_B_Relazione_Area_Ubicazione_Vincoli_FAW_01.dwg

Elaborato a cura di: RIA Engineering Srl

Progettista: Arch. Pino Antonio Volturara Nicola

Rev.	Data	Descrizione	Redatto	Verif.	Convalid.	Emesso
01	Ottobre 2025	Emissione per progetto definitivo	RIA	Arch. A. Demaio	Ing. Carlo Matteo	Edison Rinnovabili SpA
Rev.	Data	Oggetto della revisione	Dati/ricalcoli	Verifica	Approvazione	

Scala: 1:10.000 B) Integrale Ricostruzione Volturara - Motta Montecorvino

Formato: Codice progetto: 60VTAD7_

Opere esistenti oggetto di smantellamento

- WTG Esistenti
- Cavidotto esistente

Opere di progetto

- Nuove WTG
- Cavidotto di progetto

Altre informazioni

- Punto di scatto

IMMAGINE PANORAMICA ANTE - impianto Edison Volturara - Motta B-01

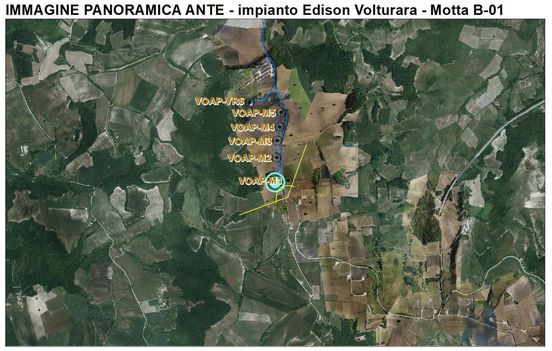

IMMAGINE PANORAMICA POST- impianto Edison Volturara - Motta B-01

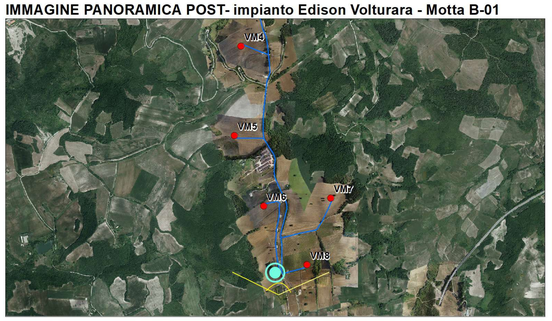

IMMAGINE PANORAMICA ANTE - impianto Edison Volturara - Motta B-02

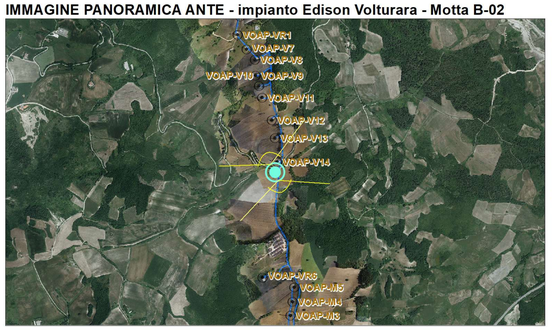

IMMAGINE PANORAMICA POST- impianto Edison Volturara - Motta B-02

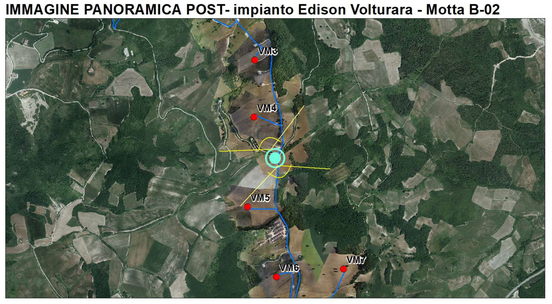

IMMAGINE PANORAMICA ANTE - impianto Edison Volturara - Motta B-03

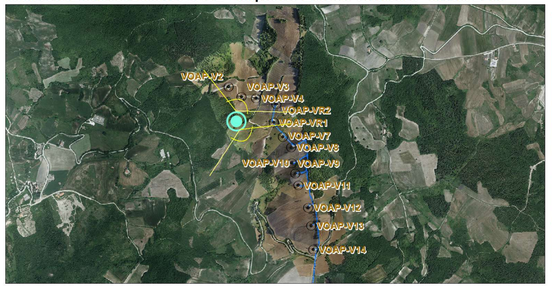

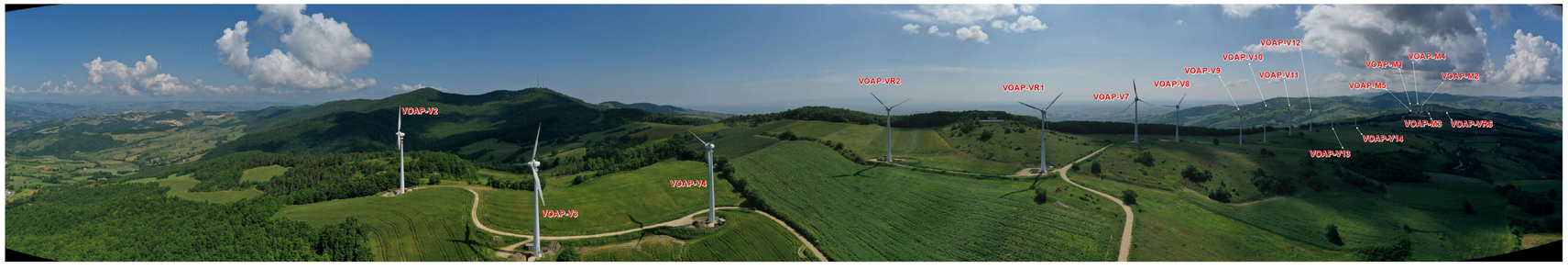

Key map B - impianto Edison Volturara - Motta Scala 1:20.000

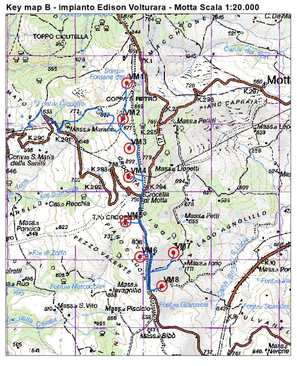
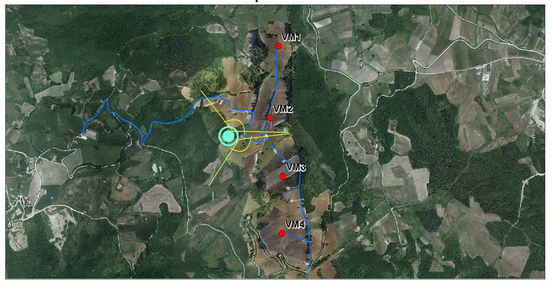
IMMAGINE PANORAMICA ANTE - impianto Edison Volturara - Motta B-03