Firmato digitalmente da:

INTE[illegible] COSTRUZIONE PARCHI EOLICI
"Volturara - Motta Montecorvino"

ADEGUAMENTO [illegible] IMPIANTO EOLICO MEDIANTE INTERVENTO DI REPOWERING DELLE TO[illegible] E RIDUZIONE NUMERICA DEGLI AEROGENERATORI

Edison [illegible]

Serial Certificate: 2703787

Valido dal [illegible] al [illegible]

RI R

Progettista	VEGA S.r.l. Ingegneria Territoriale Via Nicola Fabrizio, 176 - 85100 Potenza (PZ) C.F./P.IVA 01836890766	Supervisore	Arch. Antonio Demaio Via Cavour, 2 - 71016 San Severo (FG) Tel. 0882.221439 - Fax 1178991.2224 E-Mail: tal.ing@gmail.com
Geologo	dott. geol. Di Carlo Matteo Via Cavour, 2 - 71016 San Severo (FG) Tel/Fax 0882.332.503 - Cell. 328.7248015 E-Mail: dicarlomatteo@libero.it	Supervisore	Arch. Denora Marianna Via Cavour, 2 - 71016 San Severo (FG) Tel/Fax 0882.332.503 - Cell. 339.7598802 E-Mail: info@v-ideo-architettura.eu - P.I.
Rel. Specialistiche	Dott. Forestale Luigi Lupo Via Dante Alighieri 87 - 71037 Troia (FG) E-Mail: lupolui@libero.it	Dott. Ingegnere	Studio di ingegneria Dott.ssa Ing. Antonella Giordano Viale degli Aviatori, 31 - 71036 Lucera (FG) Tel./Fax 0881.547.038 - Cell. 328.8165.987 E-Mail: ing.giordano@gmail.com
Supervisore Elettrico	STUDIO INGEGNERIA ELETTRICA Via Cavour, 2 - 71016 San Severo (FG) Tel. 0882.221.439 - Fax 0882.332.503 e-mail: info@studioelettricasrl	Supervisore Idraulico	Dott. Francesco Rossi Tel. 370.3551398 E-Mail: rossi.ecos@gmail.com

Opera: **B** — **Progetto di Integrale Ricostruzione di n. 1 impianto eolico composto da 8 aerogeneratori da 6,6 MW per una potenza complessiva di 52,8 MW nei Comuni di Volturara Appula - Motta Montecorvino ed opere di connessione nel comune di Volturara alle località "Coppa S.Pietro - Toppo Crocella" con smantellamento di n. 19 aerogeneratori di potenza in esercizio pari a 11,4 MW.**

Data: Tav. 27.bis — File: IT-AT-NT-10.B.0.0_IR_B0_Fotorisalenza Ante e Post impianto per singola WTG - rev ottobre 2023 — File: 27_bisRPfotoeolico.dwg

Costituisce Elaborato: Fotorisalenza Ante e Post impianto per singola WTG - Volturara Eolico

Rev	Data	Oggetto della revisione	Elaborazione	Verifica	Approvazione
00	Ottobre 2023	Emissione per progetto definitivo	VEGA	Arch. A. Demaio	Edison Rinnovabili S.p.A.

Codiceprogetto: B) Impianto Volturara eolico Volturara - Motta Montecorvino
Codice progetto: 86VTAD7

Opere esistenti oggetto di smantellamento

- WTG Esistenti
- Cavidotto esistente

Opere di progetto

- Nuove WTG
- Ingombro di rispetto
- Plinto
- Piazzola
- Strade

Altre informazioni

- Punti di scatto

IMMAGINE PANORAMICA ANTE - impianto Edison Volturara - Motta VM5

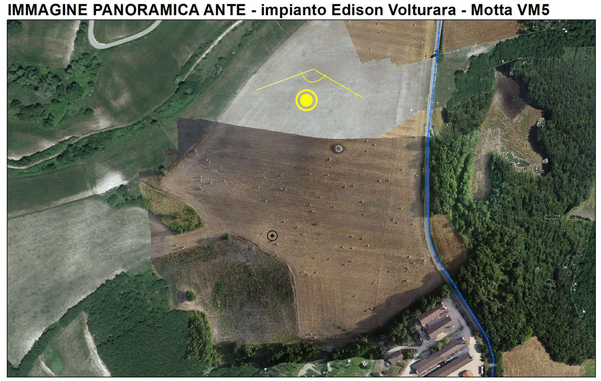

IMMAGINE PANORAMICA POST- impianto Edison Volturara - Motta VM5

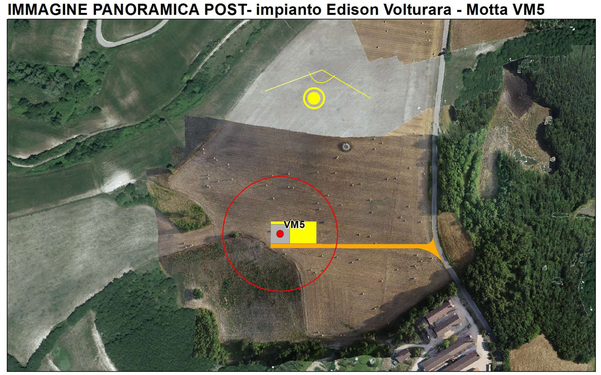

IMMAGINE PANORAMICA ANTE - impianto Edison Volturara - Motta VM6

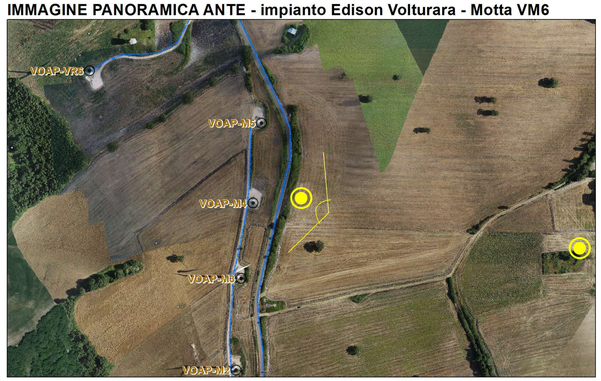

IMMAGINE PANORAMICA POST- impianto Edison Volturara - Motta VM6

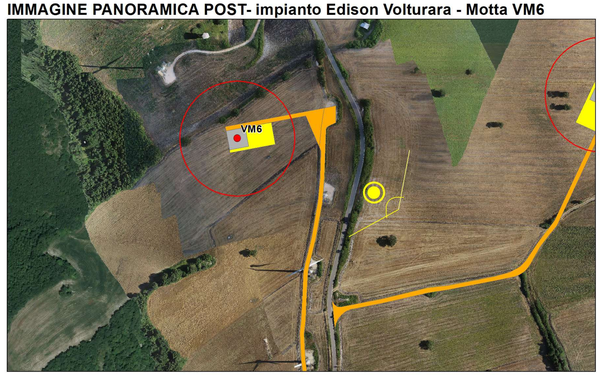

IMMAGINE PANORAMICA ANTE - impianto Edison Volturara - Motta VM7

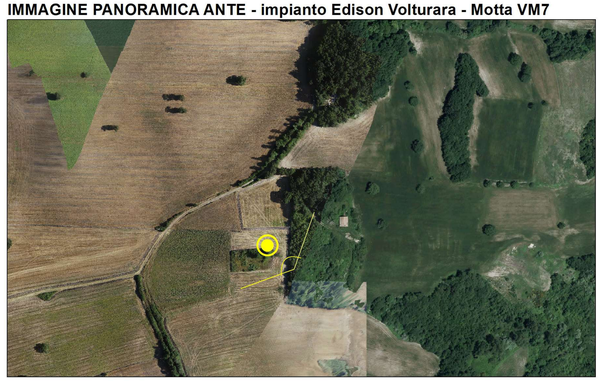

IMMAGINE PANORAMICA POST- impianto Edison Volturara - Motta VM7

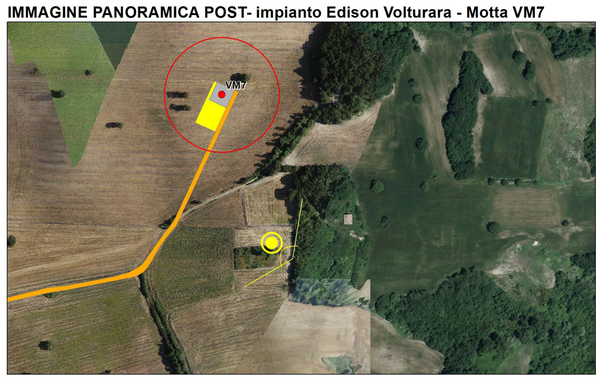

IMMAGINE PANORAMICA ANTE - impianto Edison Volturara - Motta VM8

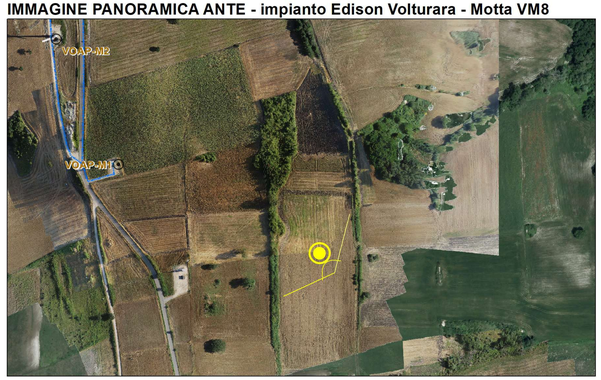

IMMAGINE PANORAMICA POST- impianto Edison Volturara - Motta VM8

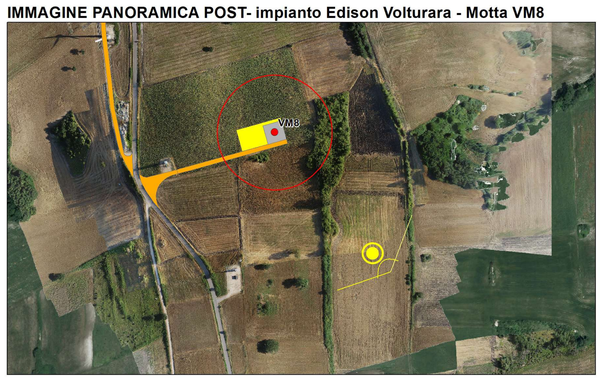
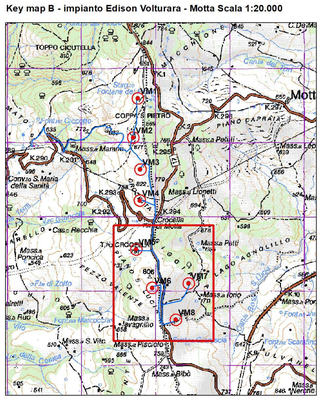
Key map B - impianto Edison Volturara - Motta Scala 1:20.000