

LEGENDA

- wtg Aereogeneratore
- Asse di Progetto
- Cavidotto MT

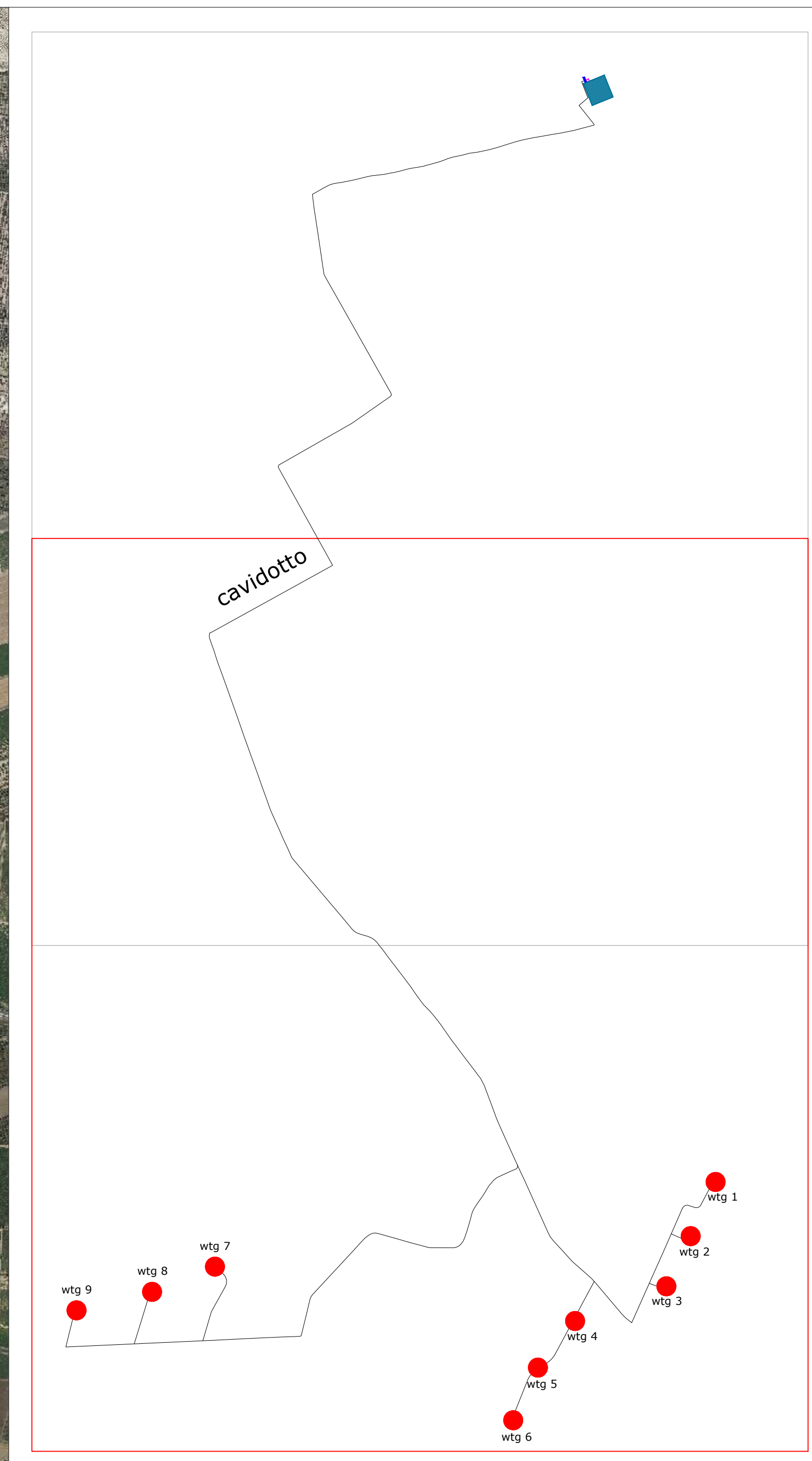

wtg	Latitudine	Longitudine	UTM84-33 N	UTM84-33 N
1	41°11' 3.65"N	15°51' 5.40"E	4559571.6537 m N	571413.5833 m E
2	41°10'49.99"N	15°50'56.86"E	4559148.4001 m N	571218.8795 m E
3	41°10'37.34"N	15°50'48.58"E	4558756.4471 m N	571029.0170 m E
4	41°10'28.78"N	15°50'17.83"E	4558485.3921 m N	570315.6664 m E
5	41°10'17.07"N	15°50' 5.23"E	4558121.2333 m N	570025.2107 m E
6	41°10' 3.80"N	15°49'56.74"E	4557710.0878 m N	569831.9794 m E
7	41°10'43.42"N	15°48'17.24"E	4556910.2118 m N	567501.1750 m E
8	41°10'37.18"N	15°47'56.04"E	4558713.2071 m N	567009.7370 m E
9	41°10'32.65"N	15°47'30.66"E	4558568.8698 m N	566419.4319 m E
S.E. Terna	41°15'40.49"N	15°50'29.59"E	4568100.2336 m N	570496.5514 m E

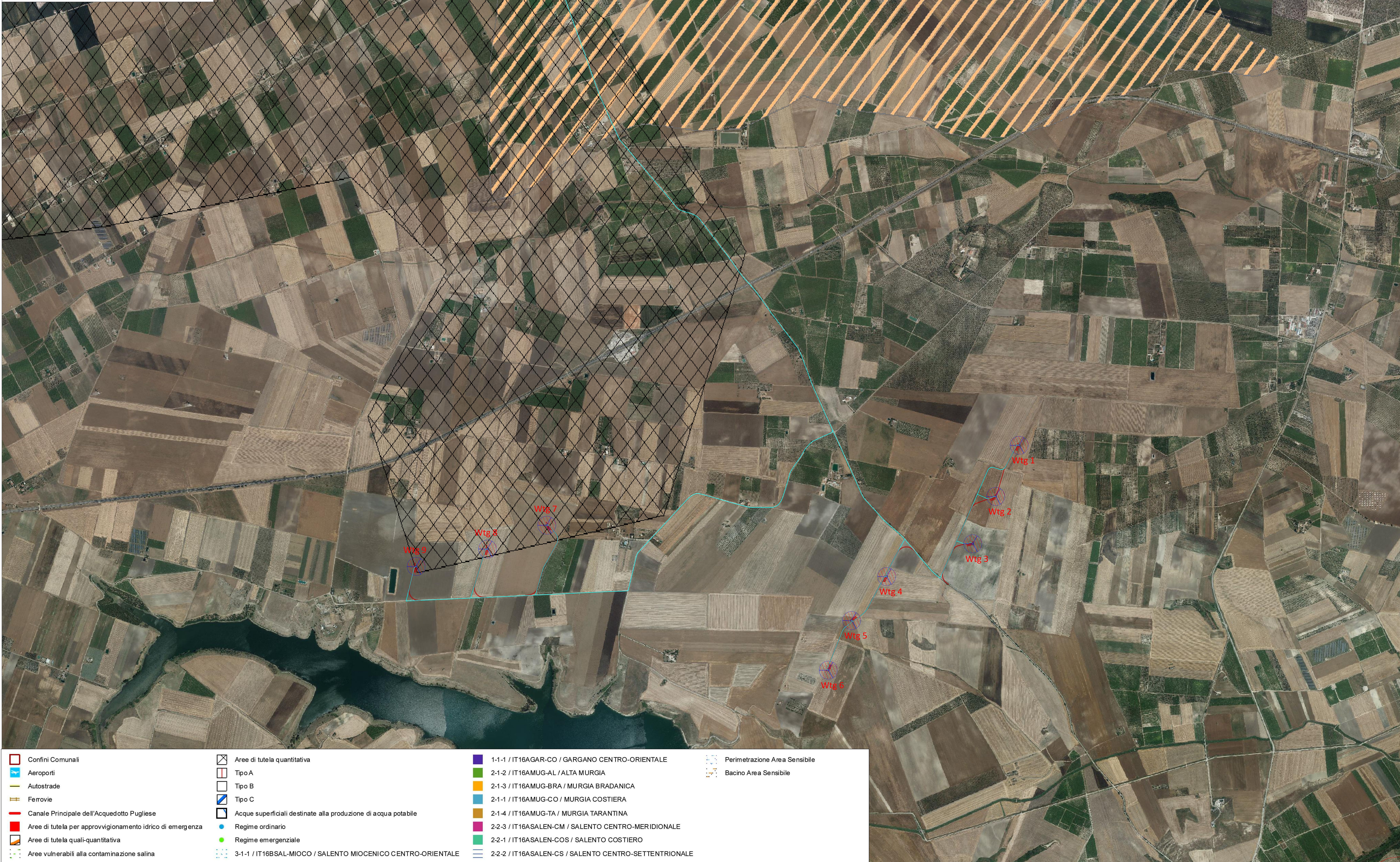
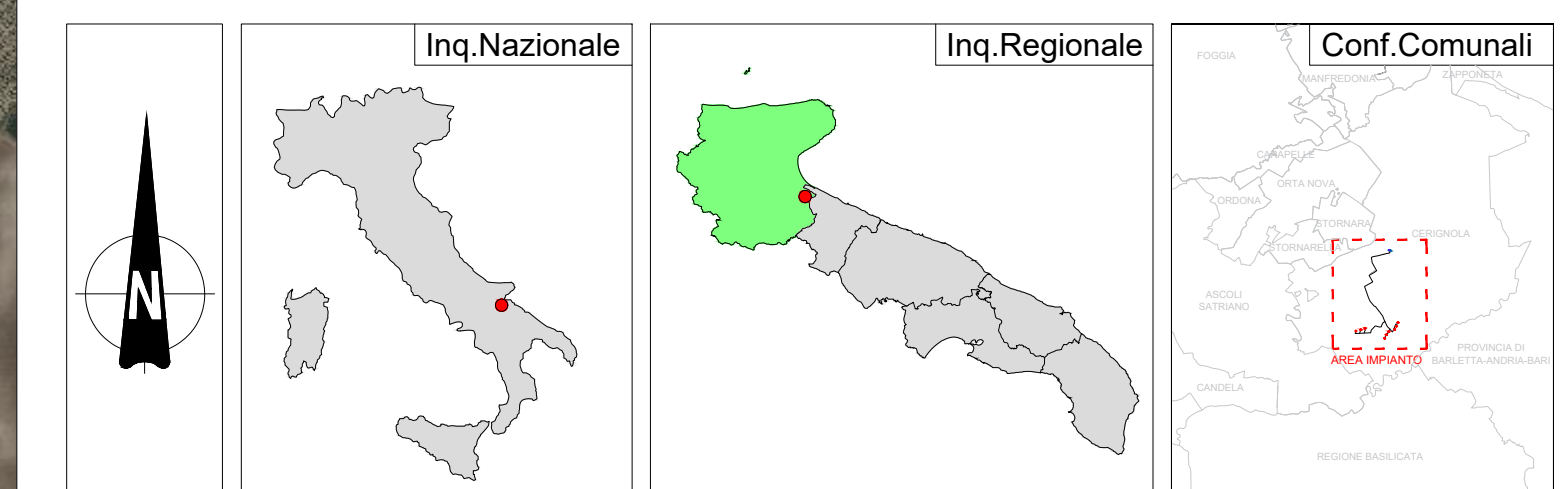

REGIONE PUGLIA **PROVINCIA DI FOGGIA** **COMUNE DI CERIGNOLA**

CERIGNOLA
 Comune di Cerignola (FG)
 Località "BELLAVEDUTA"
 Fogli: 407/418/419/439/420
 Particelle: varie

PROGETTO DEFINITIVO
 di un Parco Eolico composto da n. 9 aerogeneratori di potenza nominale pari a 6.2 MW ,
 da ubicarsi in agro del comune di Cerignola (FG) - località "BELLAVEDUTA"
 e delle opere connesse e delle infrastrutture indispensabili da ubicarsi in agro del comune di Cerignola (FG)

PROPRONTE
CERIGNOLA WIND SRL
 Corso Italia, 27
 Bolzano (BZ) - 20148
 P.IVA 10300050969
 PEC: cerignolawind@emwind.it

ELABORATO
 Piano di tutela delle acque
 Numero: 0
 Data: Ottobre 2023
 Motivo: Iterata VA ex art.23 D.Lgs.152/06 - Iterata Autorizzazione Unica ex art.12 D.Lgs.30/10

PROGETTAZIONE GENERALE
STUDIO DI INGEGNERIA Ing. Michele R.G. CURTOTTI
 Viale di Europa n. 365
 71016 San Severo (FG)
 Ordine degli Ingegneri di Foggia n. 1704
 mail: ing.curtotti@alice.it
 pec: ing.curtotti@pec.it
 Cell: 3387020296

PROGETTAZIONE SPECIALISTICA
S.T.P. Damiani & Partners S.r.l.
 Via Mores n. 8
 71028 Lucera (FG)
 mail: info@damianipartners.com
 pec: stp.damiani@pec.it
 Arch. Damiani Marco
 Via Mores n. 8
 71028 Lucera (FG)
 iscritto all'Ordine degli Architetti di Pescara al n° 1858

Spazio Riservato agli Enti

Tutti i diritti sono riservati, la riproduzione anche parziale del disegno è vietata.

Confini Comunali	Aree di tutela quantitativa	1-1-1 / IT16AGAR-CO / GARGANO CENTRO-ORIENTALE	Perimetrazione Area Sensibile
Aeroporti	Tipo A	2-1-2 / IT16AMUG-AL / ALTA MURGIA	Bacino Area Sensibile
Autostrade	Tipo B	2-1-3 / IT16AMUG-BRA / MURGIA BRADANICA	
Ferrovie	Tipo C	2-1-1 / IT16AMUG-CO / MURGIA COSTIERA	
Canale Principale dell'Acquedotto Pugliese	Acque superficiali destinate alla produzione di acqua potabile	2-1-4 / IT16AMUG-TA / MURGIA TARANTINA	
Aree di tutela per approvvigionamento idrico di emergenza	Regime ordinario	2-2-3 / IT16SALEN-CM / SALENTO CENTRO-MERIDIONALE	
Aree di tutela quali-quantitativa	Regime emergenziale	2-2-1 / IT16SALEN-COS / SALENTO COSTIERO	
Aree vulnerabili alla contaminazione salina	3-1-1 / IT16BSAL-MIOCO / SALENTO MIOCENICO CENTRO-ORIENTALE	2-2-2 / IT16SALEN-CS / SALENTO CENTRO-SETTENTRIONALE	