

K-PLAN

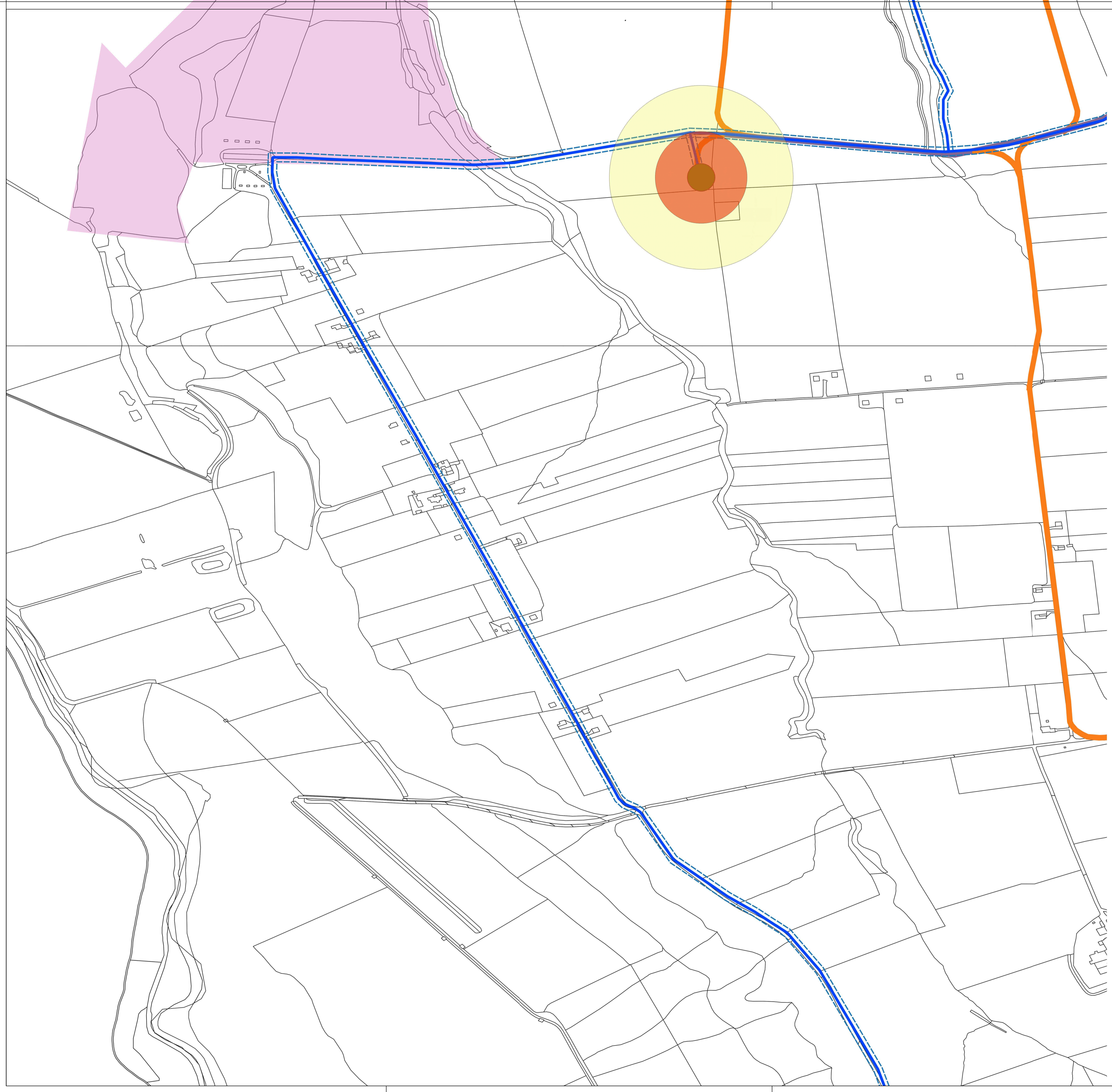

Legenda

Rete Natura 2000
IT9110015

Cantierizzazione
Viabilità di cantiere su nuovo tracciato
Viabilità di cantiere su tracciato esistente

Aerogeneratore
Aerogeneratore

Ambiti di potenziale incidenza in fase di cantiere	Potenziale interferenza
<ul style="list-style-type: none"> Cavidotto di Connessione Aerogeneratore Cavidotto di Connessione 	Interferenza su vegetazione, fauna e habitat legata alle operazioni di scavo, sollevamento polveri e rumore
Ambiti di potenziale incidenza in fase di esercizio	Potenziale interferenza
Aerogeneratore	Interferenza sulla avifauna e i chiroteri legata agli abbattimenti in fase di esercizio

FL B056a



PROGETTO: PROGETTO PER LA COSTRUZIONE E L'ESERCIZIO DI UN IMPIANTO EOLICO DELLA POTENZA DI 99 MW DENOMINATO "SPINETO" DA REALIZZARSI NEI COMUNI DI SERRACAPRIOLA E CHIEUTI (FG) CON LE RELATIVE OPERE DI CONNESSIONE ELETTRICHE

Elaborato: Carta degli ambiti di potenziale incidenza TAV 2/2

Codice Elaborato ELB056b	Scala 1:2.000	Formato elaborato A1
-----------------------------	------------------	-------------------------

Committente: Repsol Montepuccio 2 S.r.l. via Michele Mercati n. 39 00197 Roma (RM) C. F. e P. IVA: 17293391003 PEC: repsolmontepuccio2@pec.it	Progetto e sviluppo: Queequeg Renewables, Ltd 2nd Floor, the Works, 14 Turnham Green Terrace Mews, W41QU London (UK) Company number: 11780524 email: mail@quren.co.uk
---	--

Timbro e firma Dott. Geologo G. Cardinali	Timbro e firma
---	-----------------------

REDATTORE

Rev.	Data	Descrizione	Elaborato	Verificato	Approvato
02					
01					
00	10/2023	Emissione per validazione	D. Caruso	G. Cardinali	M.I. Gianviti

Codice progetto: QQR-WIND-025 Comuni Serracapriola, Chieuti (FG)