

LEGENDA

- Area impianto fotovoltaico
- SE Terna
- Cavidotto AT di connessione a SE TERNA
- Cavidotto di connessione
- Area di studio: buffer 600m rispetto al percorso di connessione

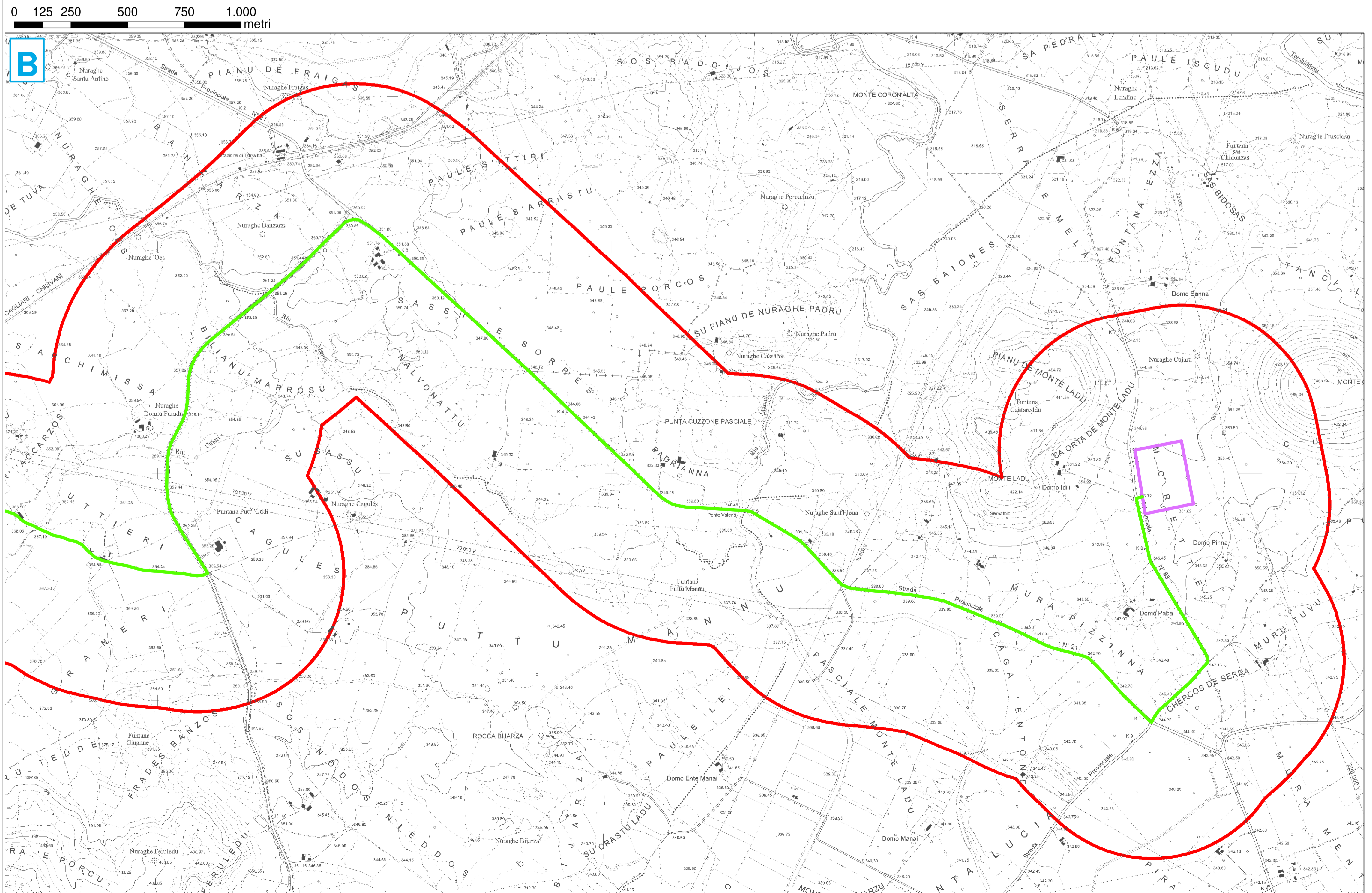
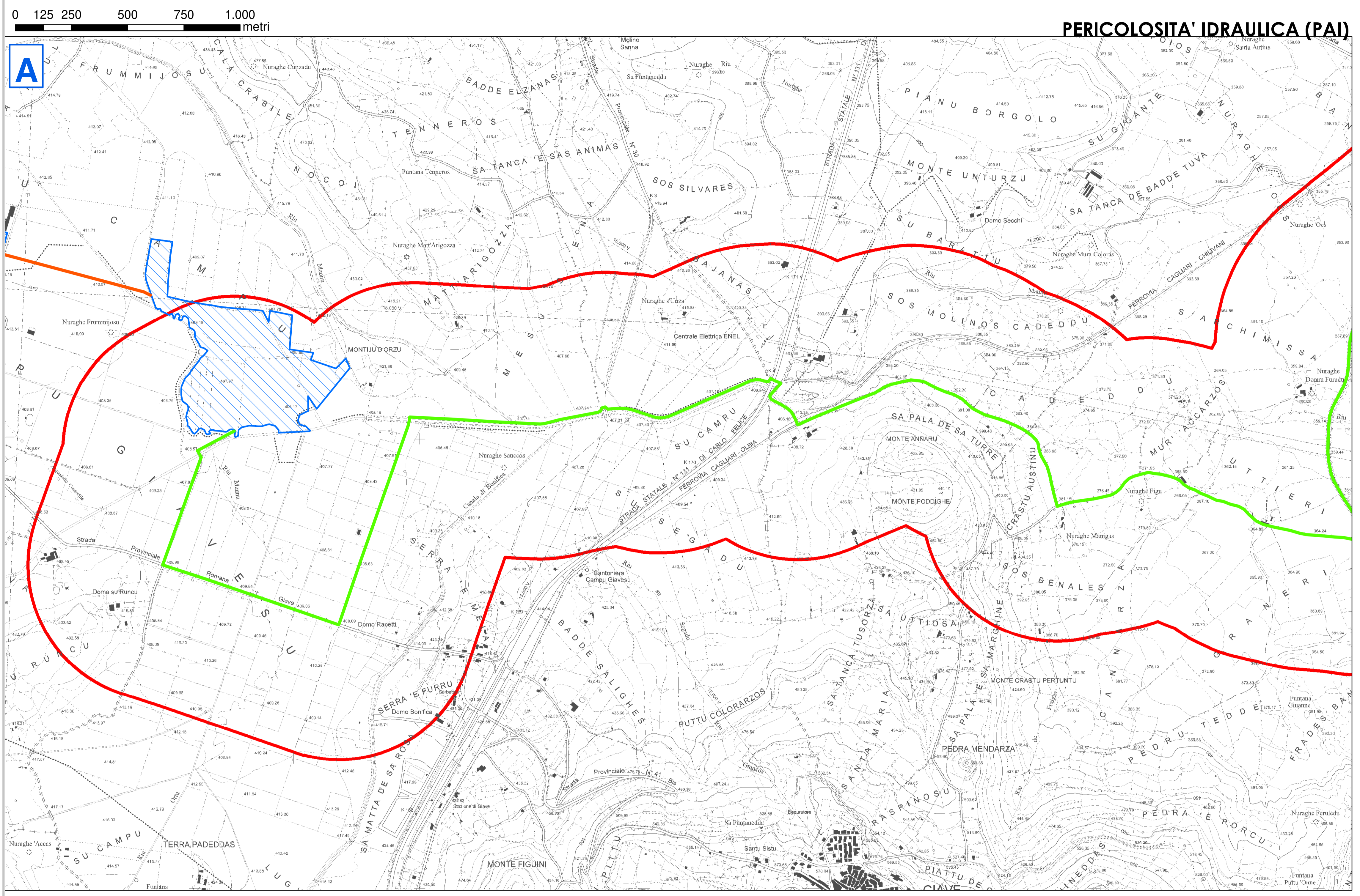

REGIONE AUTONOMA DELLA SARDEGNA
COMUNE DI CHEREMULE
Provincia di Sassari (SS)

PROGETTO DEFINITIVO PER LA REALIZZAZIONE DI UN IMPIANTO AGRO-FOTOVOLTAICO DENOMINATO CHEREMULE

Loc. "Perda Chessa" e "Su Campu", Chermule (SS) - 07040, Sardegna, Italia
Potenza Nominale 42'312,6 kWp + Sistema di accumulo Potenza Nominale 35'120,0 kW

| | | |
|---|--|---|
| Coordinamento Progettisti INNOVA SERVICE S.r.l. Via Santa Margherita n. 4 - 09124 Cagliari (CA) P.IVA 03379940921, PEC: innovasevice@pec.it | Coordinamento gruppo di lavoro VIA S.I.G.E.A. S.r.l. Via Cavalcanti n. 1 - 09047 Selargius (CA) P.IVA 02698620925, PEC: spas@sigea.com | Gruppo di lavoro VIA (S.I.G.E.A. S.r.l.) Dott. Geol. Luigi Maccioni - Coordinamento VIA Ing. Manuela Maccioni - Passaggio Dott. Agr. Vincenzo Satta - Fauna Flora Vegetazione Dott. Stefano Chierici - Archeologia Dott. Geol. Stefano Demurtas - Georisorse Dott. Geol. Valentino Demurtas - Georisorse |
| Committente - Sviluppo progetto FV: BETA TORO S.r.l. Via Mercato n. 3/5 - 20121 Milano (MI) P.IVA 12012630969, PEC: beta@betatoro.com | Sviluppo progetto Agricolo: Azienda Agricola Lotta Marco Michele Via Ponti sa Murta n. 21 - 09097 San Nicolò d'Arcidano (OR) P.IVA 01134970951, PEC: marcomichele@lotta.com | Gruppo di lavoro Progettazione Agronomica Agr. Stefano Atzeni - Agronomo Gruppo di lavoro Progettazione Elettrica Ing. Claudio Sorgia - Ing. Elettrico Ing. Giambattista Toro - Ing. Elettrico Altri Progettisti Ing. Luca Marmocchi - Ing. Civile - Strutturista Arch. Giorgio Roberto Porpiglia - Progettista |

Elaborato PERCORSO DI CONNESSIONE
Carta della pericolosità idraulica (PAI)

| | | | | |
|-------------------------------------|-------------------|--------------------------|----------------------|------------------|
| Codice elaborato TAV_CON_04_IDRA | Scala 1:10.000 | Formato | | |
| REV. | DATA | ESEGUITO | VERIFICATO | APPROVATO |
| 00 | Novembre 2023 | Dott. Valentino Demurtas | Dott. Luigi Maccioni | BETA TORO S.r.l. |

Note

LEGENDA

| CODICE | DESCRIZIONE | SIMBOLO |
|--------|---|---------|
| HI1 | Area di pericolosità moderata (Trit=500 anni) | |
| HI2 | Area di pericolosità media (Trit=200 anni) | |
| HI3 | Area di pericolosità elevata (Trit=100 anni) | |
| HI4 | Area di pericolosità molto elevata (Trit=50 anni) | |

IL SITO NON RICADE IN AREE A PERICOLOSITA' IDRAULICA (PAI)