







REGIONE AUTONOMA DELLA SARDEGNA
COMUNE DI CHEREMULE
Provincia di Sassari (SS)



PROGETTO DEFINITIVO PER LA REALIZZAZIONE DI UN IMPIANTO
AGRO-FOTOVOLTAICO DENOMINATO CHEREMULE

Loc. "Perda Chessa" e "Su Campu", Chermule (SS) - 07040, Sardegna, Italia

Potenza Nominale 42'312,6 kWp + Sistema di accumulo Potenza Nominale 35'120,0 kW

	<p>Coordinamento Progettisti INNOVA SERVICE S.r.l. Via Santa Margherita n. 4 - 09124 Cagliari (CA) P.IVA 03379940921, PEC: innovaserviceca@pec.it</p>	<p>Gruppo di lavoro VIA (S.I.G.E.A. S.r.l.) Dott. Geol. Luigi Maccioni - Coordinamento VIA Ing. Manuela Maccioni - Paesaggio Dott. Agr. Vincenzo Satta- Fauna Flora Vegetazione Dott. Stefano Cherchi - Archeologia Dott. Geol. Stefano Demontis – Georisorse Dott. Geol. Valentino Demurtas – Georisorse</p>
	<p>Coordinamento gruppo di lavoro VIA S.I.G.E.A. S.r.l. Via Cavalcanti n. 1 - 09047 Selargius (CA) P.IVA 02698620925, PEC: sigeamaccioni@pec.it</p>	<p>Gruppo di lavoro Progettazione Agronomica Agr. Stefano Atzeni – Agronomo</p>
	<p>Committente - Sviluppo progetto FV: BETA TORO S.r.l Via Mercato n. 3/5 - 20121 Milano (MI) P.IVA 12032630969, PEC: betatorosrl@lamiapec.it</p>	<p>Gruppo di lavoro Progettazione Elettrica Ing. Claudio Sorgia – Ing. Elettrico Ing. Giambattista Tore – Ing. Elettrico</p>
	<p>Sviluppo progetto Agricolo: Azienda Agricola Lotta Marco Michele Via Ponti sa Murta n. 21 - 09097 San Nicolò D'Arcidano (OR) P.IVA 01134970951, PEC: marcomichelelotta@pec.it</p>	<p>Altri Progettisti Ing. Luca Marmocchi – Ing. Civile - Strutturista Arch. Giorgio Roberto Porpiglia – Progettista</p>

Elaborato

CARTA DEL RISCHIO ARCHEOLOGICO

<p>Codice elaborato TAV_SP_ARCH_02</p>			<p>Scala GRAFICA</p>	<p>Formato</p>
<p>REV.</p>	<p>DATA</p>	<p>ESEGUITO</p>	<p>VERIFICATO</p>	<p>APPROVATO</p>
<p>00</p>	<p>Novembre 2023</p>	<p>Dott. Stefano Cherchi</p>	<p>Dott. Luigi Maccioni</p>	<p>BETA TORO S.r.l.</p>

Note

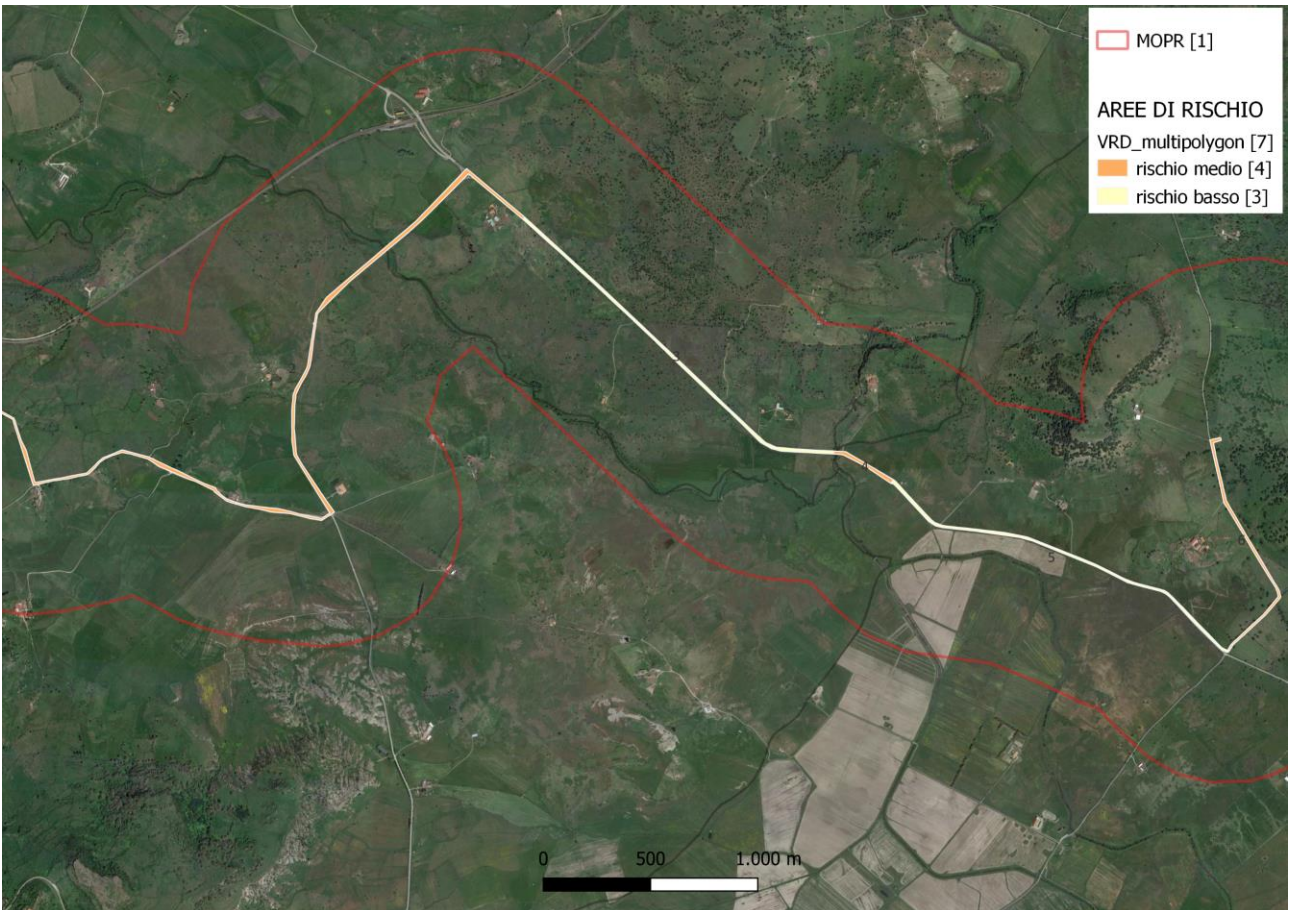
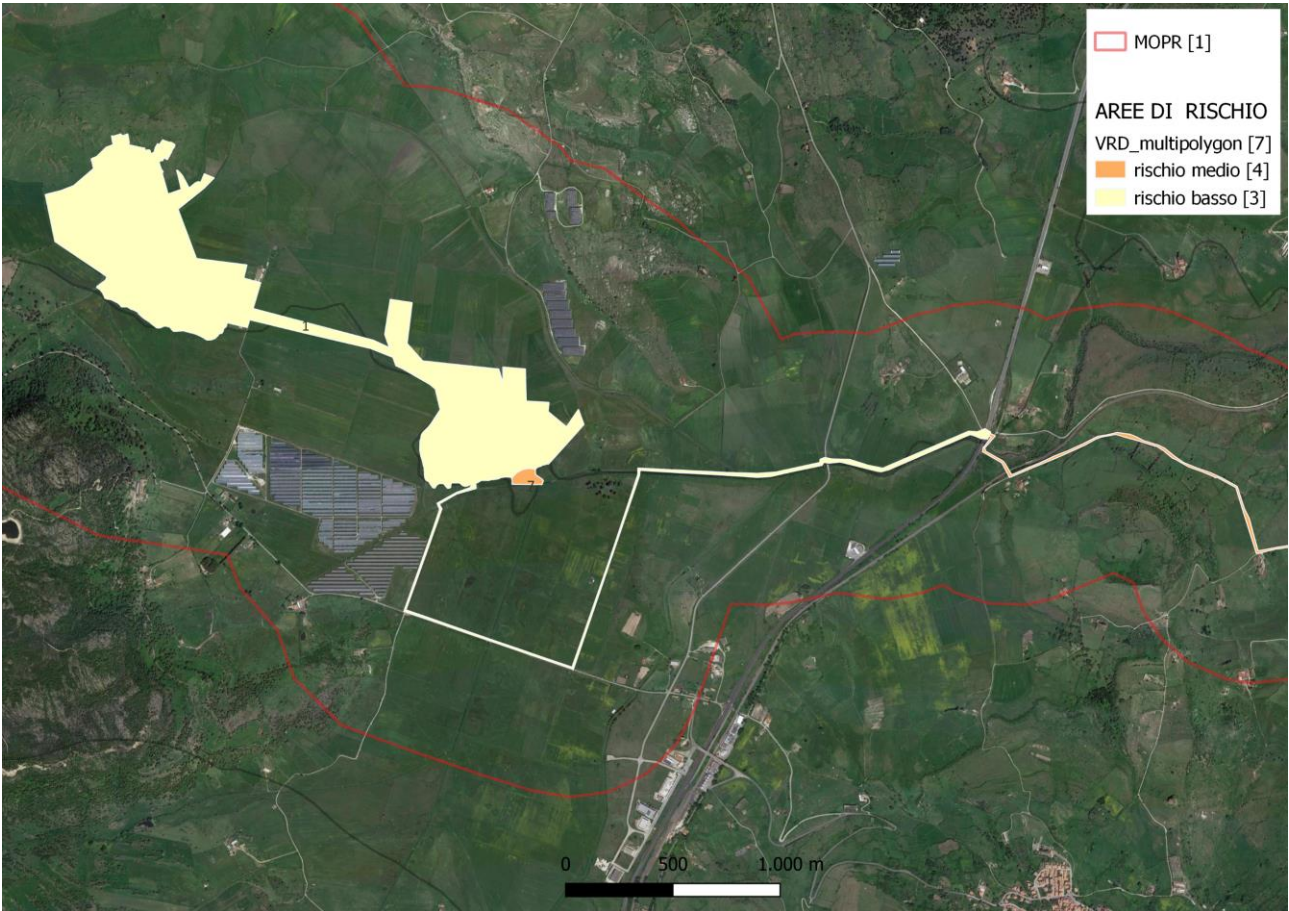

DATA

30/11/2023

FIRMA

Stefano Cecchi