IMPIANTO AGRIVOLTAICO CORIGLIANO 43.8

Cavidotto Interrato

aree progetto

campi FV

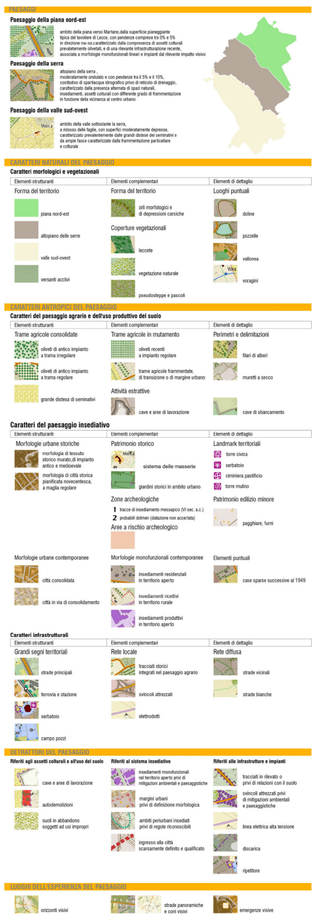

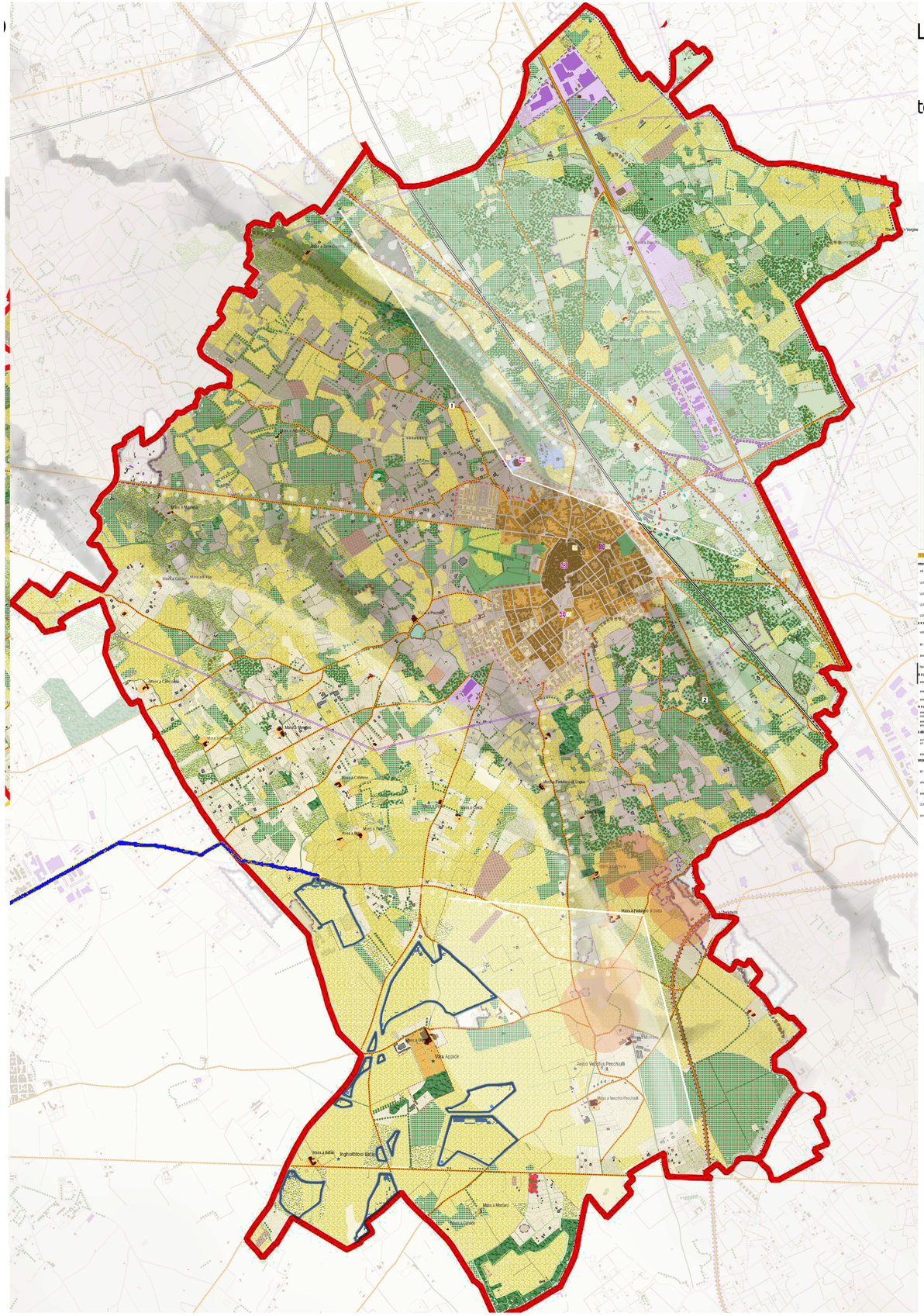

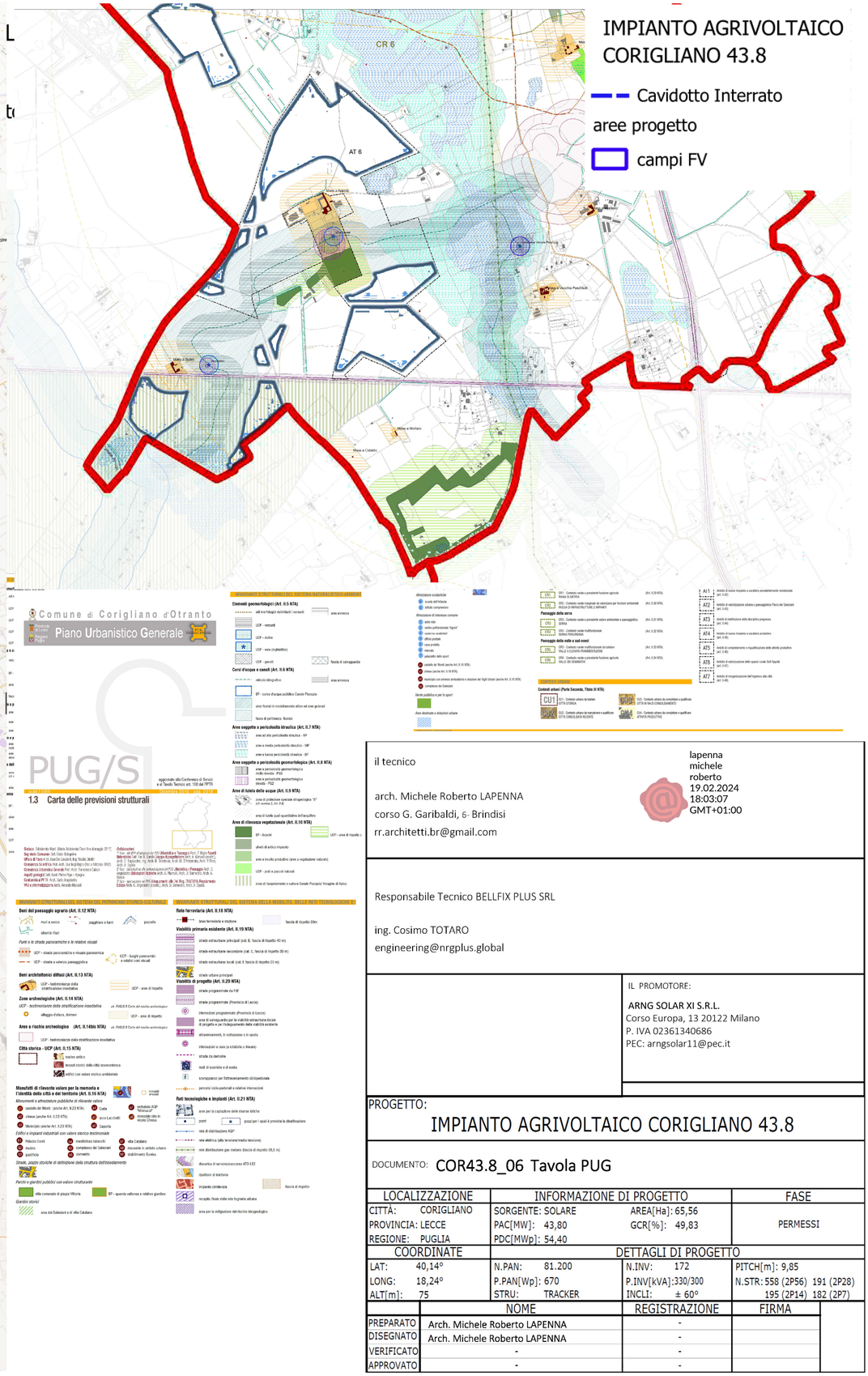

il tecnico

arch. Michele Roberto LAPENNA
corso G. Garibaldi, 6- Brindisi
rr.architetti.br@gmail.com

lapenna
michele
roberto
19.02.2024
18:03:07
GMT+01:00

Responsabile Tecnico BELLFIX PLUS SRL

ing. Cosimo TOTARO
engineering@nrgplus.global

IL PROMOTORE:

ARNG SOLAR XI S.R.L.
Corso Europa, 13 20122 Milano
P. IVA 02361340686
PEC: arngsolar11@pec.it

PROGETTO:

IMPIANTO AGRIVOLTAICO CORIGLIANO 43.8

DOCUMENTO: COR43.8_06 Tavola PUG

LOCALIZZAZIONE	INFORMAZIONE DI PROGETTO		FASE
CITTÀ: CORIGLIANO	SORGENTE: SOLARE	AREA[Ha]: 65,56	
PROVINCIA: LECCE	PAC[MW]: 43,80	GCR[%]: 49,83	PERMESSI
REGIONE: PUGLIA	PDC[MWp]: 54,40		
COORDINATE	**DETTAGLI DI PROGETTO**		
LAT: 40,14°	N.PAN: 81.200	N.INV: 172	PITCH[m]: 9,85
LONG: 18,24°	P.PAN[Wp]: 670	P.INV[kVA]:330/300	N.STR: 558 (2P56) 191 (2P28)
ALT[m]: 75	STRU: TRACKER	INCLI: ± 60°	195 (2P14) 182 (2P7)

	NOME	REGISTRAZIONE	FIRMA
PREPARATO	Arch. Michele Roberto LAPENNA	-	
DISEGNATO	Arch. Michele Roberto LAPENNA	-	
VERIFICATO	-	-	
APPROVATO	-	-	

scala varie