INQUADRAMENTO REGIONALE

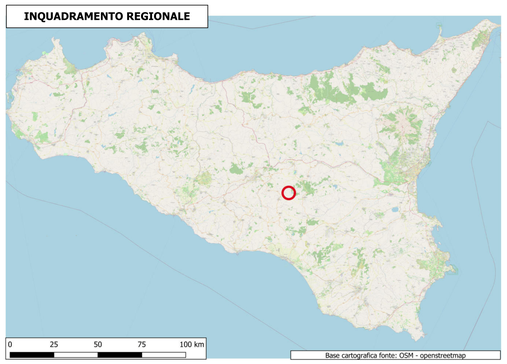

INQUADRAMENTO PROVINCIALE

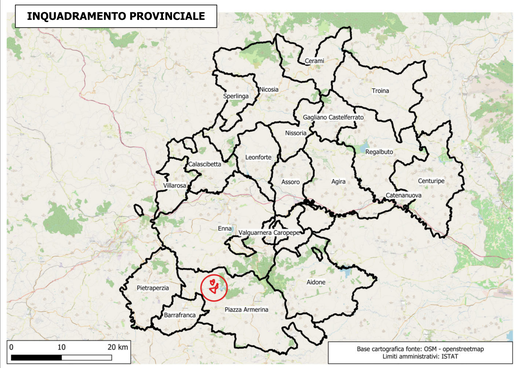

INQUADRAMENTO REGIONALE RETE FERROVIARIA

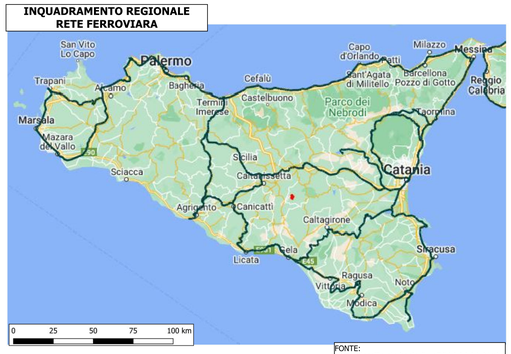

FONTE:
http://vincoliinrete.beniculturali.it/vir/vir/vir.html

INQUADRAMENTO INTERPROVINCIALE RETE FERROVIARA

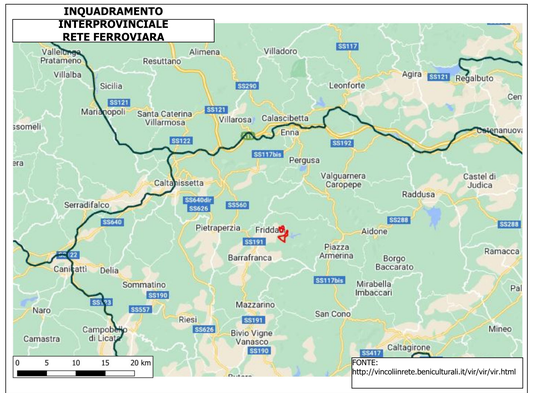

FONTE:
http://vincoliinrete.beniculturali.it/vir/vir/vir.html

TAVOLA INQUADRAMENTO RETE FERROVIARIA
SCALA 1:50.000

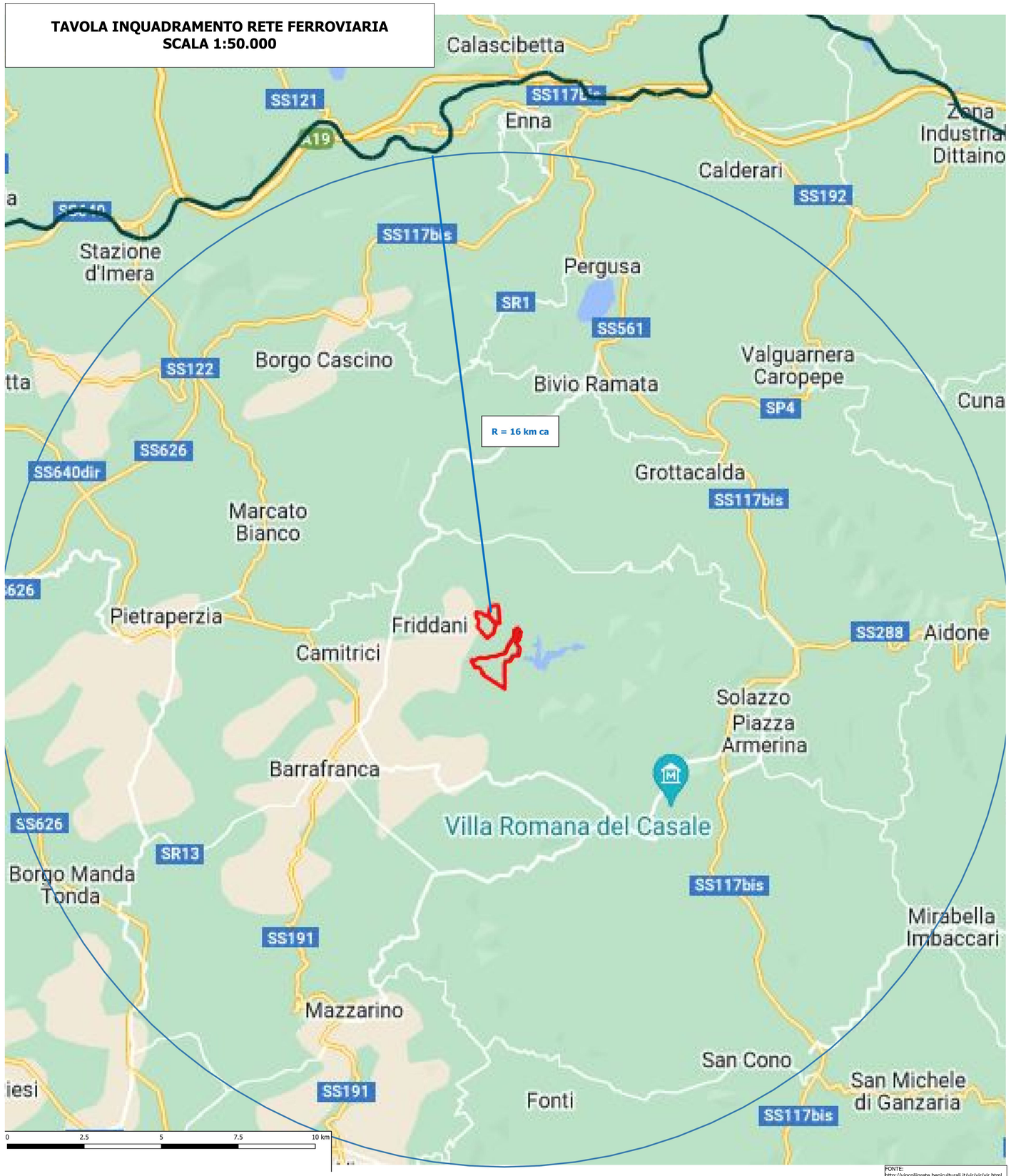

FONTE:
http://vincoliinrete.beniculturali.it/vir/vir/vir.html

I LUOGHI DI PROGETTO, E IN PARTICOLARE L'AREA NORD, DISTANO CIRCA 16 KM DALLA LINEA FERROVIARIA PALERMO - CATANIA, LUNGO IL TRATTO RICADENTE ALL'INTERNO DELLA PROVINCIA DI ENNA, COMPRESO FRA LE STAZIONI DI VILLAROSA (KM 141+060) ED ENNA (KM 151+953)

LEGENDA

AREE DI PROGETTO

REGIONE SICILIANA
Libero consorzio dei comuni di Enna
COMUNE DI PIAZZA ARMERINA

PROGETTO PER LA REALIZZAZIONE DI UN IMPIANTO AGRIVOLTAICO DENOMINATO "PIAZZA ARMERINA 1" DELLA POTENZA NOMINALE DI 65.677 kWp E POTENZA DI IMMISSIONE 53.500 kW E DELLE RELATIVE OPERE CONNESSE NEL COMUNE DI PIAZZA ARMERINA (EN)

COMMITTENTE:

Iberdrola Renovables Italia S.p.A.
Sede Legale Piazzale dell'Industria n. 40
ROMA (RM) CAP 00144
CF/P.IVA 06977481008

SVILUPPATORE:

Fabroen s.r.l
Sede legale Via Brunetto Latini n. 11
Palermo (PA) CAP 90141
CF/P.IVA 05052720827
Legale rappresentante
Avv. Fabrizio Romeo

PROCEDIMENTO AUTORIZZATIVO ART. 12 D.LGS.N° 387 DEL 2003 – V.I.A. (VALUTAZIONE DI IMPATTO AMBIENTALE) ART. 23 E ART. 27 BIS DEL D.LGS. 152/2006 E SS.MM.II.

TAVOLA INQUADRAMENTO RETE FERROVIARIA

Data	Formato	Scala	Codice Elaborato	Codice Terna	Livello di progettazione	REV.	Visto:
Dicembre 2023	A0	1:50.000	R506EP00017A0	202202304	Definitiva	0	

COMMITTENTE	Iberdrola Renovables Italia S.p.A.		REDAZIONE	Dr. Arch. Calogero Morreale
STRUTTURA DI PROGETTAZIONE	REDAZIONE	Dr. Geol. Francesco La Mendola Ordine dei Geologi della Sicilia Albo Professionale GEOLOGO Firmato il 15/12/2023 18:43 Serial Certificato: 1701414 Valido dal 30/05/2022 al 30/09/2025 Consiglio Nazionale dei Geologi	REDAZIONE	Dr. Agr. Salvatore Puleri
	REDAZIONE	Ing. El. Giuseppe Lo Presti Giuseppe Lo Presti 2023.12.20 15:20:43 GMT+00:00	REDAZIONE	Arch. P.P. Alessandro Terrana