

REGIONE SICILIANA
COMUNE DI PIAZZA ARMERINA

PIANO REGOLATORE GENERALE

ZONIZZAZIONE
SCALA 1:10.000

ELABORATO DEFINITIVO CON LE CORREZIONI
ai sensi del D.R.U. - D.D.G. 380/2010 e Determina Dirigenziale 40668/2009
FEBBRAIO 2011 ULTIMA VERSIONE

GRUPPO DI PROGETTAZIONE
Ing. Biagio Bagnari
Tecnica incaricata per la redazione del D.R.U. A.D. 28/02/2010 e Determina Dirigenziale 40668/2009
Ing. Salvatore Cattaneo

PROGETTISTA
prof. arch. Giuseppe Dato
(1. 08.10.2010)

COLLABORATORI
Arch. Rosalinda Coco
Ing. Salvatore Mela

Z04
01

REGIONE SICILIANA
COMUNE DI PIAZZA ARMERINA

PIANO REGOLATORE GENERALE

ZONIZZAZIONE
SCALA 1:10.000

ELABORATO DEFINITIVO CON LE CORREZIONI
ai sensi del D.R.U. - D.D.G. 380/2010 e Determina Dirigenziale 40668/2009
FEBBRAIO 2011 ULTIMA VERSIONE

GRUPPO DI PROGETTAZIONE
Ing. Biagio Bagnari
Tecnica incaricata per la redazione del D.R.U. A.D. 28/02/2010 e Determina Dirigenziale 40668/2009
Ing. Salvatore Cattaneo

PROGETTISTA
prof. arch. Giuseppe Dato
(1. 08.10.2010)

COLLABORATORI
Arch. Rosalinda Coco
Ing. Salvatore Mela

Z06
01

REGIONE SICILIANA
COMUNE DI PIAZZA ARMERINA

PIANO REGOLATORE GENERALE

ZONIZZAZIONE
SCALA 1:10.000

ELABORATO DEFINITIVO CON LE CORREZIONI
ai sensi del D.R.U. - D.D.G. 380/2010 e Determina Dirigenziale 40668/2009
FEBBRAIO 2011 ULTIMA VERSIONE

GRUPPO DI PROGETTAZIONE
Ing. Biagio Bagnari
Tecnica incaricata per la redazione del D.R.U. A.D. 28/02/2010 e Determina Dirigenziale 40668/2009
Ing. Salvatore Cattaneo

PROGETTISTA
prof. arch. Giuseppe Dato
(1. 08.10.2010)

COLLABORATORI
Arch. Rosalinda Coco
Ing. Salvatore Mela

Z07
01

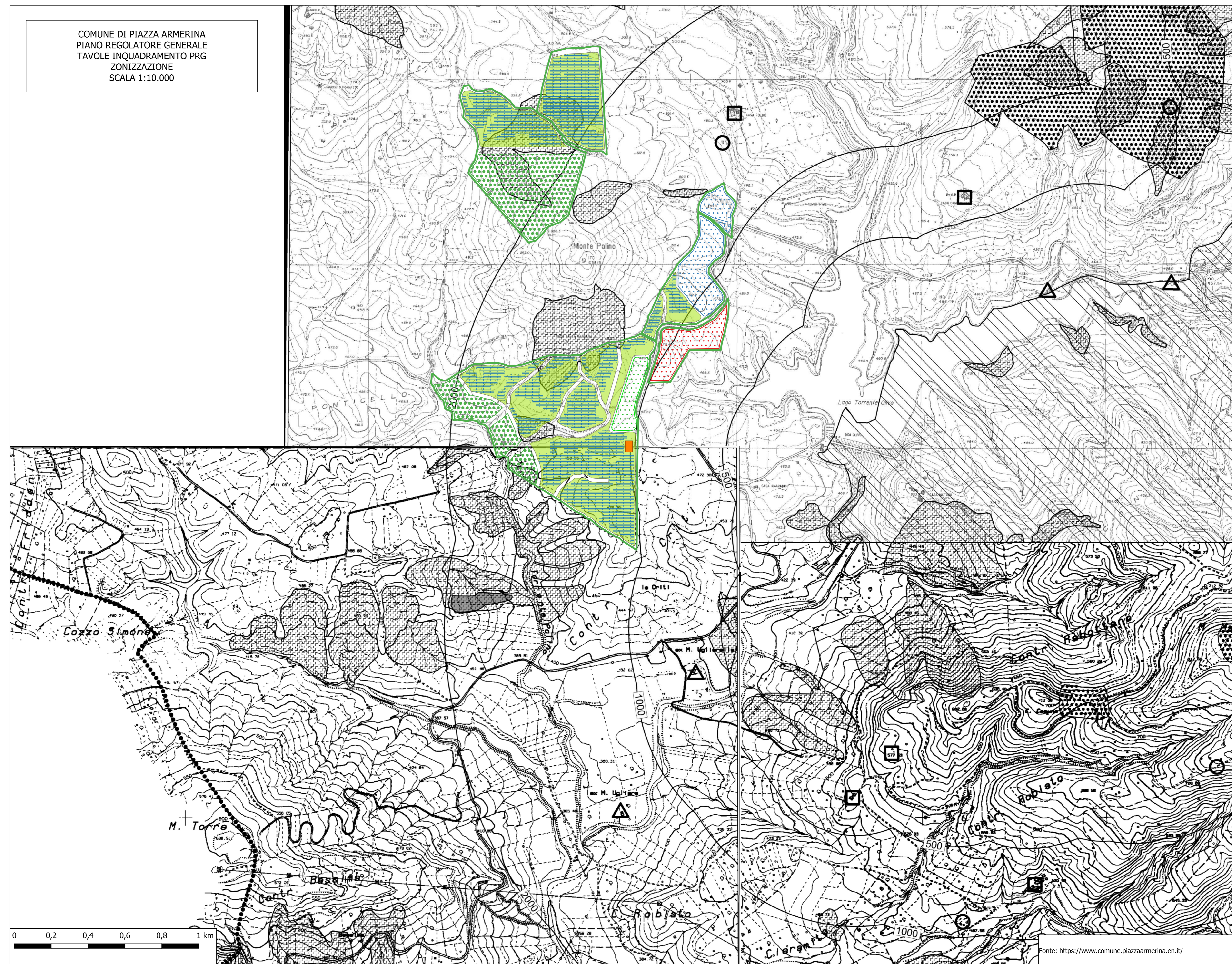

LEGENDA

- CONFINE DI PROPRIETA'
- AREA OCCUPATA DAI PANNELLI FV (LAYOUT)
- STAZIONE DI PRODUZIONE
- ERBAIO
- AREA A VERDE ATTEZZATA CON PIANTE AUTOCTONE - PISTACCHIE
- AREA DESTINATA ALLE ATTIVITA' SPORTIVE E SERVIZI ACQUATICI DEL PARCO DEI LAGHI DEL PTP
- COLTIVAZIONE DI LAVANDA
- SISTEMAZIONE E RINATURIZZAZIONE
- Zona D - Artigianale-Industriale
- Zona E - Agricola
- Zona E1 - Agricola di tutela ambientale
- Zona F - Canile
- Zona F3v - Verde attrezzato a servizio della Villa del Casale
- Zona F6 - Area attrezzata a servizio della Villa del Casale
- Riserva N.O. Rossomanno Grottascura Bella
- S.I.C. ITA060012 "Boschi di Piazza Armerina"
- Fasce di rispetto S.I.C. ITA060012
- Area Mineraria di Grottascura
- Area PAI - Area di pericolosità 3
- Area di criticità geologica
- Vincolo archeologico
- Zonizzazione 1:2.000
- Beni isolati
 - Chiesa, edificio religioso
 - Torre
 - Edificio rurale, masseria
 - Mulino
 - Abbeveratoio
- Ex linea ferrata - Pista ciclabile
- Confine comunale

Le aree di progetto ricadono nelle tavole 4, 6 e 7 della ZONIZZAZIONE del PRG (Elaborato definitivo con le correzioni ai sensi del D.R.U. - D.D.G. 380/2010 e Determina Dirigenziale 40668/2009 - Vers. Feb 2011).
I luoghi di intervento interferiscono parzialmente con AREE A CRITICITA' IDROGEOLOGICA (Area Nord e Area Sud) FASCE DI RISPETTO SIC ITA060012 (fra 1000 e 2000 m)



REGIONE SICILIANA
Libero consorzio dei comuni di Enna
COMUNE DI PIAZZA ARMERINA

PROGETTO PER LA REALIZZAZIONE DI UN IMPIANTO AGRIVOLTAICO DENOMINATO "PIAZZA ARMERINA 1" DELLA POTENZA NOMINALE DI 65.677 kWp E POTENZA DI IMMISSIONE 53.500 kW E DELLE RELATIVE OPERE CONNESSE NEL COMUNE DI PIAZZA ARMERINA (EN)

COMMITTENTE:
Iberdrola

Sviluppatore:
Fabreen s.r.l.

PROCEDIMENTO AUTORIZZATIVO ART. 12 D.LGS N° 387 DEL 2003 - V.L.A. (VALUTAZIONE DI IMPATTO AMBIENTALE) ART. 23 E ART. 27 BIS DEL D.LGS. 152/2006 E S.S.M.M.I.E.

TAVOLA INQUADRAMENTO PRG

Data	Formato	Scala	Codice Elaborato	Codice Tema	Livello di progettazione	REV.	Visito
Dicembre 2023	A0	1:10.000	R006P00010A0	20220204	Definitiva	0	

PROGETTAZIONE	REDAZIONE	COMMITTENTE	REDAZIONE
Ing. Giuseppe Lo Presti	Dr. Geol. Francesco La Mendola	Iberdrola Renovables Italia S.p.A.	Dr. Arch. Calogero Morreale
			Dr. Agr. Salvatore Puleri
			Arch. P.P. Alessandro Terrana