

CARTA DELL'INTERVISIBILITA' COSTIERA  
LE AREE DI PROGETTO CADONO NEL CAMPO DI INTERVISIBILITA' COSTIERA NULLA.

CARTA DELLA CRESCITA URBANA  
LE AREE DI PROGETTO NON CADONO IN AREE A CRESCITA URBANA

CARTA DELLE INFRASTRUTTURE  
LE AREE DI PROGETTO NON INTERFERISCONO CON INFRASTRUTTURE REGIONALI

LEGENDA

AREE DI PROGETTO

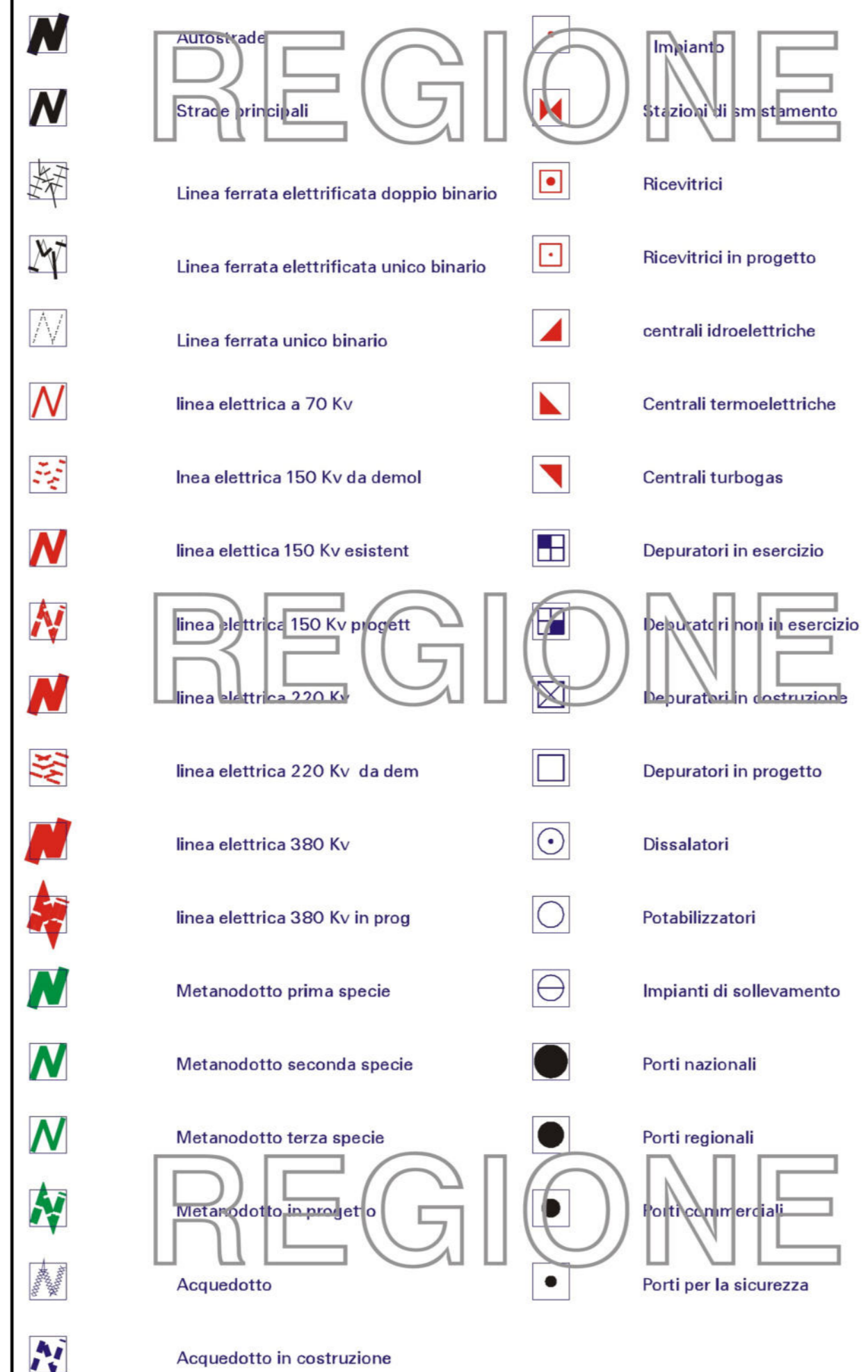
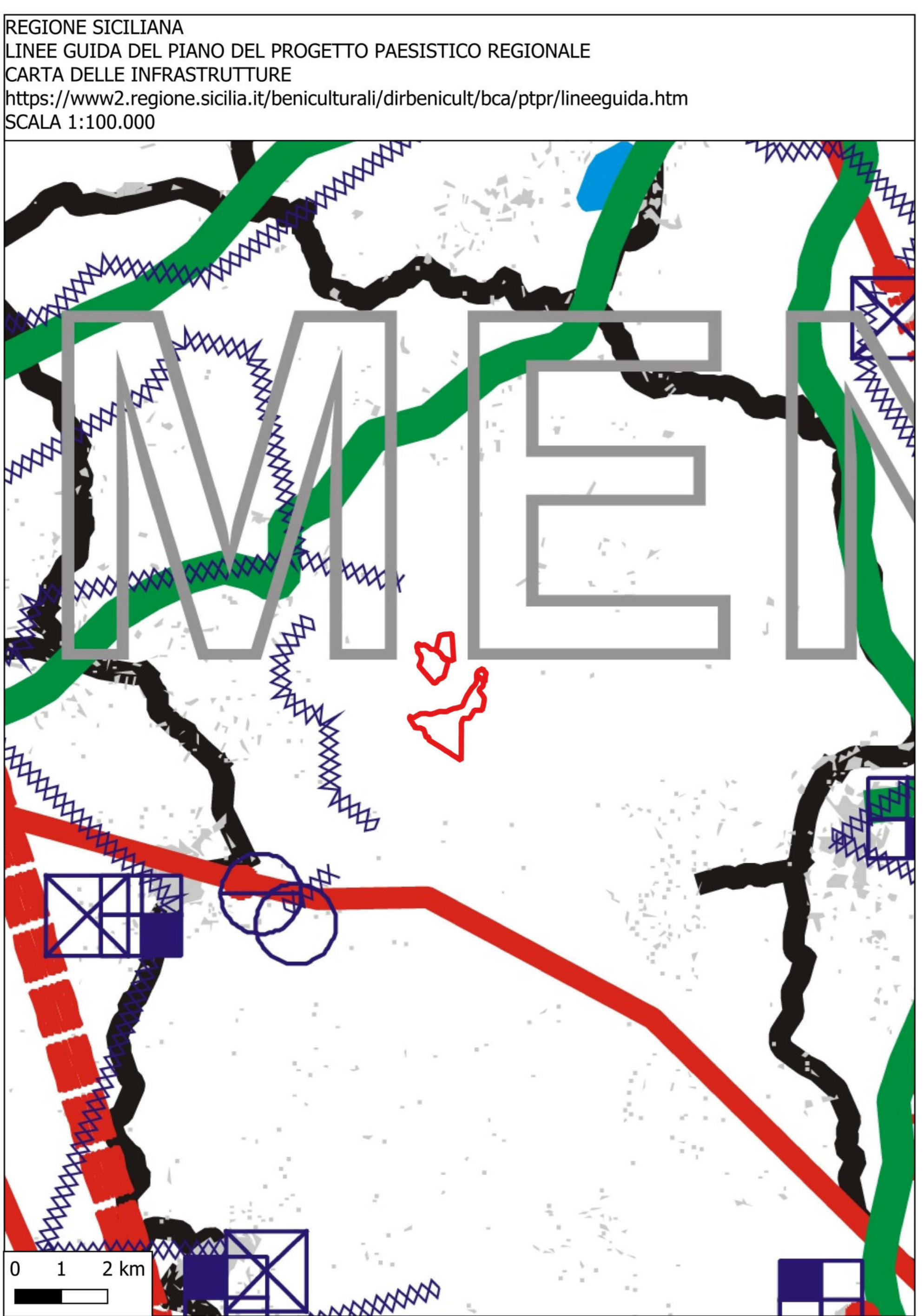
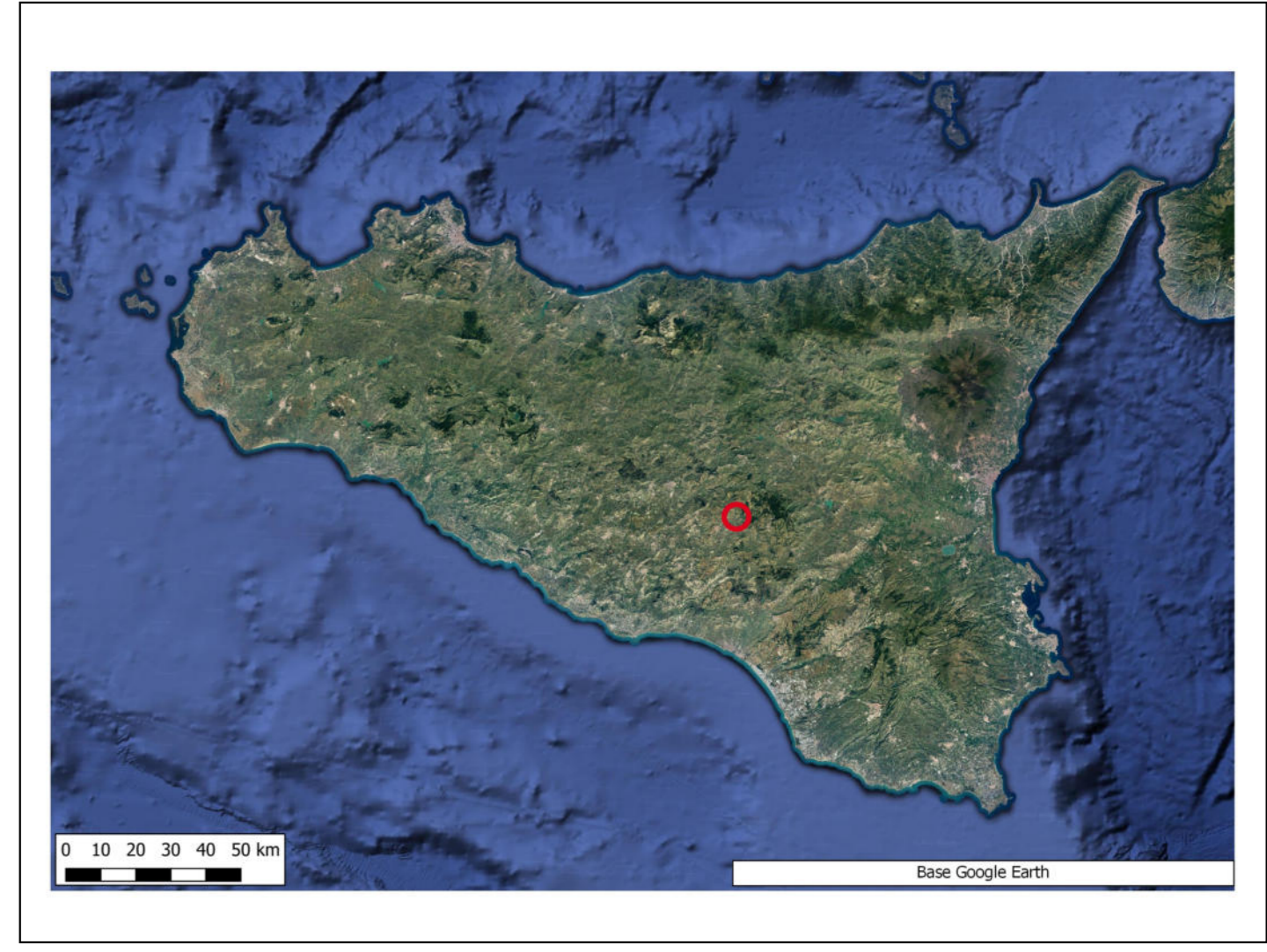

AMBITO 11 - Colline di Mazza e Piazza Armerina



linee guida del  
piano  
territoriale  
paesistico  
regionale

ELENCO DEI BENI CULTURALI ED AMBIENTALI

REGIONE SICILIANA  
Libero consorzio dei comuni di Enna  
COMUNE DI PIAZZA ARMERINA

PROGETTO PER LA REALIZZAZIONE DI UN IMPIANTO AGRIVOLTICO DENOMINATO "PIAZZA ARMERINA 1" DELLA POTENZA NOMINALE DI 65.677 kW e POTENZA DI IMMISSIONE 53.500 kW E DELLE RELATIVE OPERE CONNESSE NEL COMUNE DI PIAZZA ARMERINA (EN)

COMMITTENTE:  
Iberdrola Renovables Italia S.p.A.  
Sede Legale: Palazzo dell'Industria n. 40  
ROMA (RM) CAP. 00144  
CF/P.IVA 06977481008

SVILUPPATORE:  
fabroen s.r.l.  
Sede Legale: Via Brunetto Latini n. 11  
Palermo (PA) CAP 90141  
CF/P.IVA 05053708127  
Legale rappresentante: Avv. Fabrizio Romeo

PROCEDIMENTO AUTORIZZATIVO ART. 32 D.LGS N° 387 DEL 2003 - V.L.A. (VALUTAZIONE DI IMPATTO AMBIENTALE) ART. 23 E ART. 27 BIS DEL D.LGS. 152/2006 E SS.MM.II.

TAVOLA PTPR 4

Data	Formato	Scala	Codice Elaborato	Codice Tema	Livello di progettazione	REV.	Visto
Dicembre 2023	A0	VARIE	R006P0037A0	202202304	Definitiva	0	

COMMITTENTE	REDAZIONE	REDAZIONE
Iberdrola Renovables Italia S.p.A.	Dr. Arch. Calogero Morreale	
Dr. Geol. Francesco La Mendola	Dr. Agr. Salvatore Puleri	
Ing. El. Giuseppe Lo Presti	Arch. P.P. Alessandro Terrana	