

NEI LIMITI DELLE APPROSSIMAZIONI DERIVANTI DAL DETTAGLIO DELLA TAVOLA DI BASE DEL PTPR (TAVOLA 15 - CARTA DEI VINCOLI PAESAGGISTICI), LE AREE DI PROGETTO SONO MARGINALI AD AREE A VINCOLI PAESAGGISTICI DERIVANTE DA CORSI D'ACQUA E RELATIVE SPONDE PER UNA FASCIA DI 150 M - EX ART. 1 lett. c - L.431/85 - OGGI ART. 142 COMMA 1 lett.c DEL DECRETO LEGISLATIVO 22 GENNAIO 2004, N. 42 - CODICE DEI BENI CULTURALI E DEL PAESAGGIO, AI SENSI DELL'ARTICOLO 10 DELLA LEGGE 6 LUGLIO 2002, N. 137 (G.U. N. 45 DEL 24 FEBBRAIO 2004, S.O. N. 28).

DETTAGLI MAGGIORI SONO DESUMIBILI DALLA TAVOLA DEI VINCOLI D.LGS 42/04 - CODICE RS06EPD0042A0

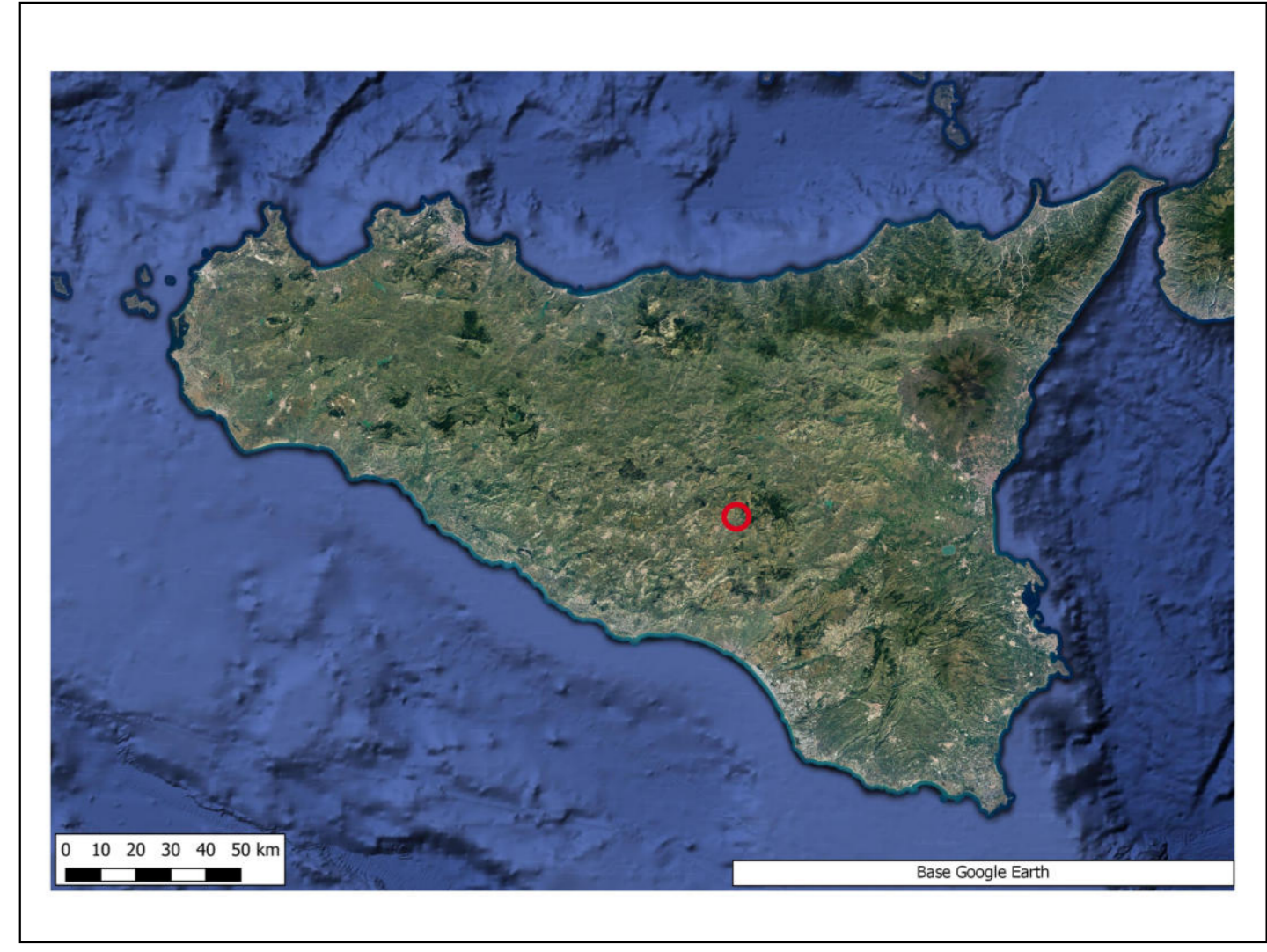
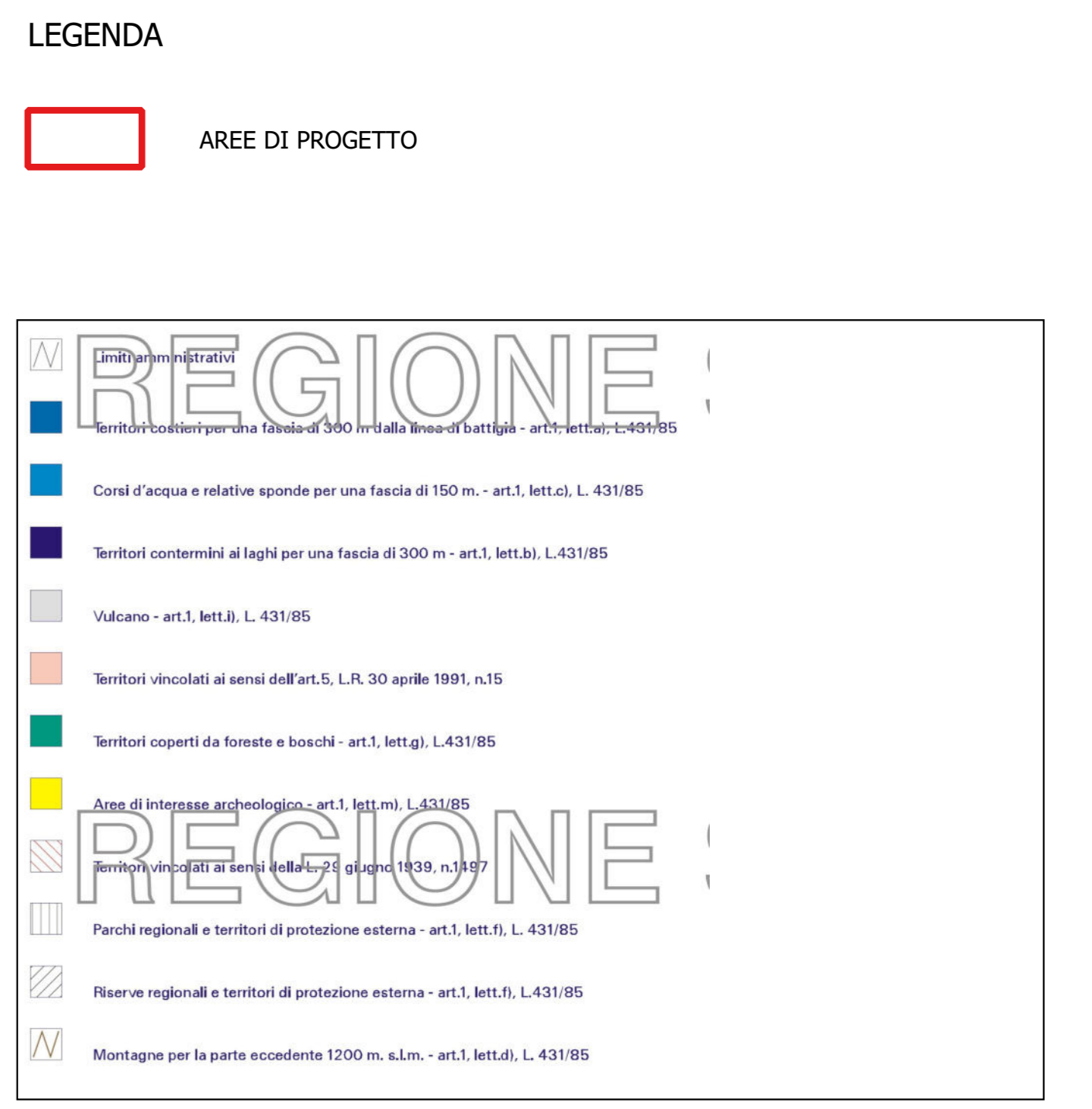

REGIONE SICILIANA
Libero consorzio dei comuni di Enna
COMUNE DI PIAZZA ARMERINA

PROGETTO PER LA REALIZZAZIONE DI UN IMPIANTO AGRIVOLTICO DENOMINATO "PIAZZA ARMERINA 1" DELLA POTENZA NOMINALE DI 55.677 KWp E POTENZA DI IMMISSIONE 53.500 KW E DELLE RELATIVE OPERE CONNESSE NEL COMUNE DI PIAZZA ARMERINA (EN)

COMMITTENTE:
 Iberdrola Renovables Italia S.p.A.
Sede Legale: Palazzo dell'Industria n. 40
ROMA (RM) CAP 00144
CF/P.IVA 06977481008

SVILUPPATORE:
 Fabreen s.r.l.
Sede legale: Via Brunetto Latini n. 11
Palermo (PA) CAP 90141
CF/P.IVA 05052708127
Legale rappresentante
Avv. Fabrizio Romeo

PROCEDIMENTO AUTORIZZATIVO ART. 12 D.LGS N° 387 DEL 2003 - V.L.A. (VALUTAZIONE DI IMPATTO AMBIENTALE) ART. 23 E ART. 27 BIS DEL D.LGS. 152/2006 E S.S.M.M.II.

TAVOLA PTPR 5 VINCOLI PAESAGGISTICI

Data	Formato	Scala	Codice Elaborato	Codice Tema	Livello di progettazione	REV.	Valto
Dicembre 2023	AO	VARE	RS06FP0038A0	20220304	Definitiva	0	

COMMITTENTE	Iberdrola Renovables Italia S.p.A.	Dr. Arch. Calogero Morreale
	Dr. Geol. Francesco La Mendola	Dr. Agr. Salvatore Puleri
PROVEDENTA DI PROTEZIONE	Ing. El. Giuseppe Lo Presti	Arch. P.P. Alessandro Terrana
	COMPTON	