

NEI LIMITI DELLE APPROSSIMAZIONI DERIVANTI DAL DETTAGLIO DELLA TAVOLA DI BASE DEL PTPR (TAVOLA 17 - CARTA ISTITUZIONALE DEI VINCOLI TERRITORIALI), LE AREE DI PROGETTO SONO MARGINALI AD AREE A VINCOLO IDROGEOLOGICO.

DETTAGLI MAGGIORI SONO DESUMIBILI DALLA TAVOLA DEL VINCOLO IDROGEOLOGICO R.D. 3267/1923 - RS06EPD0026A0

LEGENDA
AREE DI PROGETTO

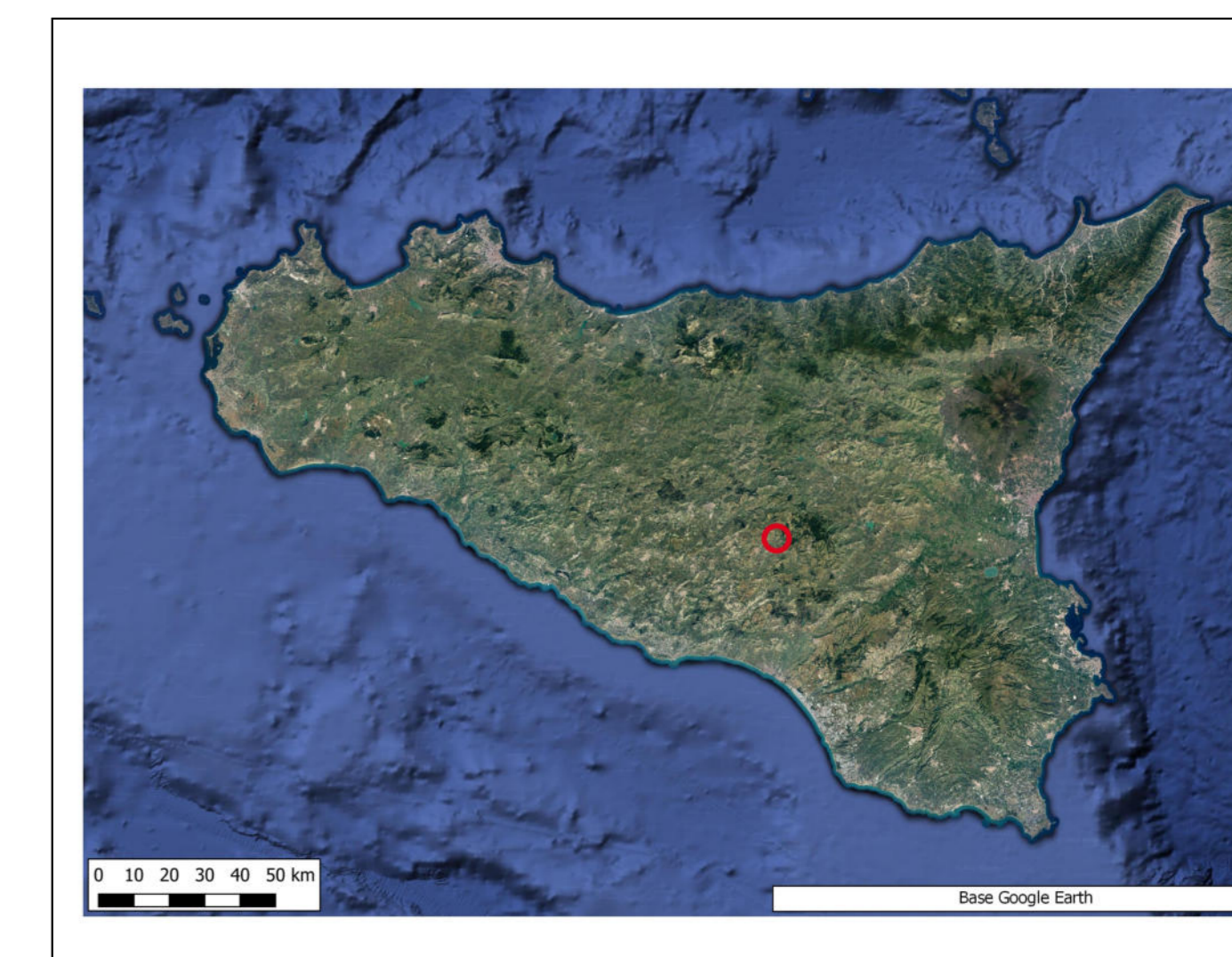
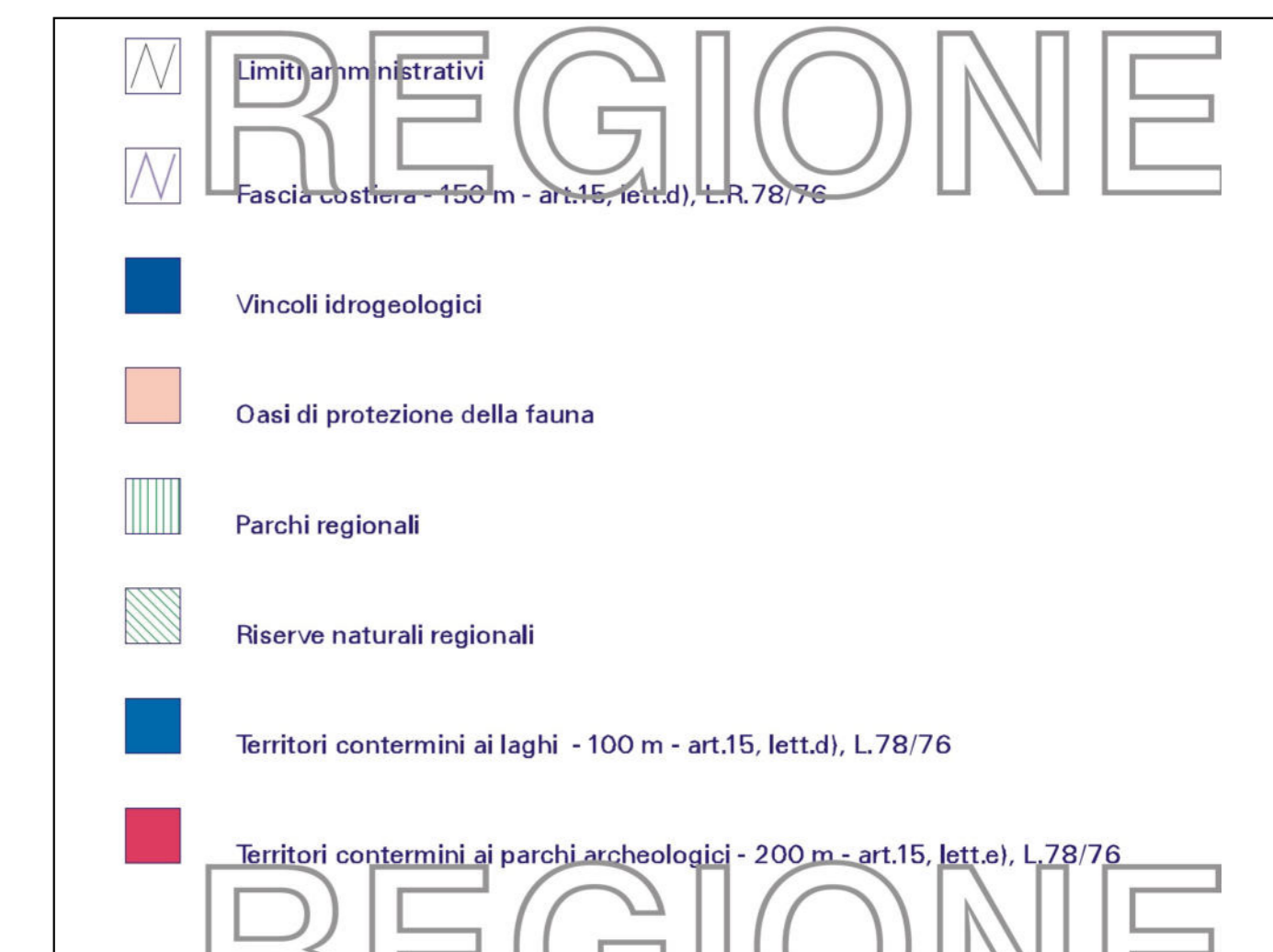

REGIONE SICILIANA
Libero consorzio dei comuni di Enna
COMUNE DI PIAZZA ARMERINA

PROGETTO PER LA REALIZZAZIONE DI UN IMPIANTO AGRIVOLTICO DENOMINATO "PIAZZA ARMERINA 1" DELLA POTENZA NOMINALE DI 55.677 kWp E POTENZA DI IMMISSIONE 53.500 kW E DELLE RELATIVE OPERE CONNESSE NEL COMUNE DI PIAZZA ARMERINA (EN)

COMMITTENTE:
Iberdrola Renovables Italia S.p.A.
Sede Legale: Piazzale dell'Industria n. 40
ROMA (RM) CAP. 00144
CF/P.IVA 06977481008

SVILUPPATORE:
Fabreen s.r.l.
Sede Legale: Via Brunetto Latini n. 11
Palermo (PA) CAP. 90141
CF/P.IVA 06552720827
Legale rappresentante:
Avv. Fabrizio Romeo

PROCEDIMENTO AUTORIZZATIVO ART. 12 D.LGS N° 387 DEL 2003 - S.I.A. (VALUTAZIONE DI IMPATTO AMBIENTALE) ART. 23 E ART. 27 BIS DEL D.LGS. 152/2006 E SS.MM.II.

TAVOLA PTPR 6 VINCOLI TERRITORIALI

Data	Formato	Scala	Codice Elaborato	Codice Tema	Livello di progettazione	REV.	Valido
Dicembre 2023	A0	1:25.000	RS06EPD0038A0	202202304	Definitiva	0	

COMMITTENTE	REDAZIONE	REDAZIONE
Iberdrola Renovables Italia S.p.A.	Dr. Geol. Francesco La Mendola	Dr. Arch. Calogero Morreale
Ing. El. Giuseppe Lo Presti	Dr. Agr. Salvatore Puleri	Arch. P.P. Alessandro Terrana