

PROSPETTO LATERALE "A"

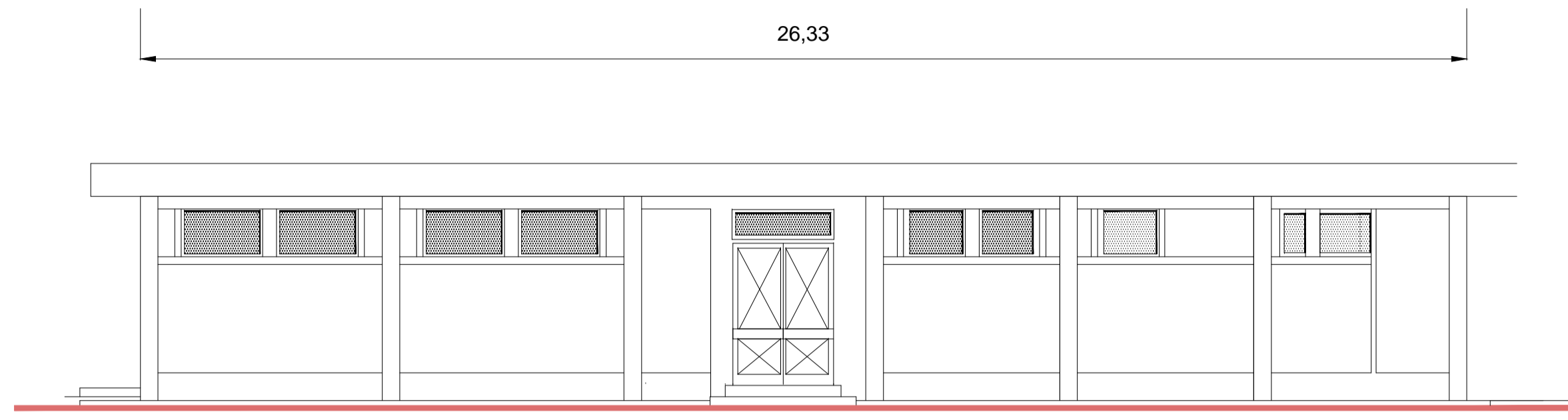

PROSPETTO FRONTALE "B"
SCALA 1:100

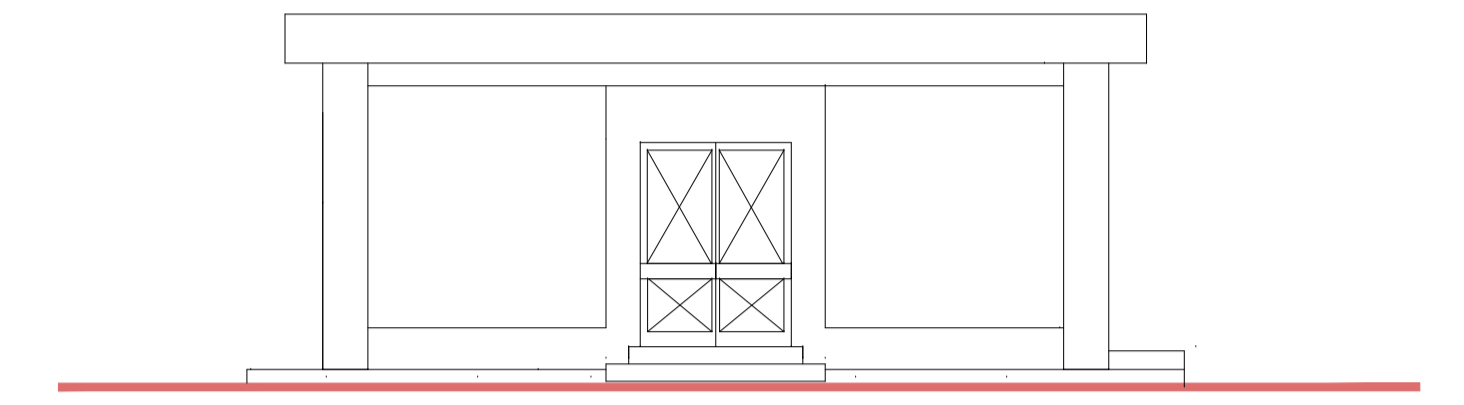

PROSPETTO LATERALE "C"
SCALA 1:100

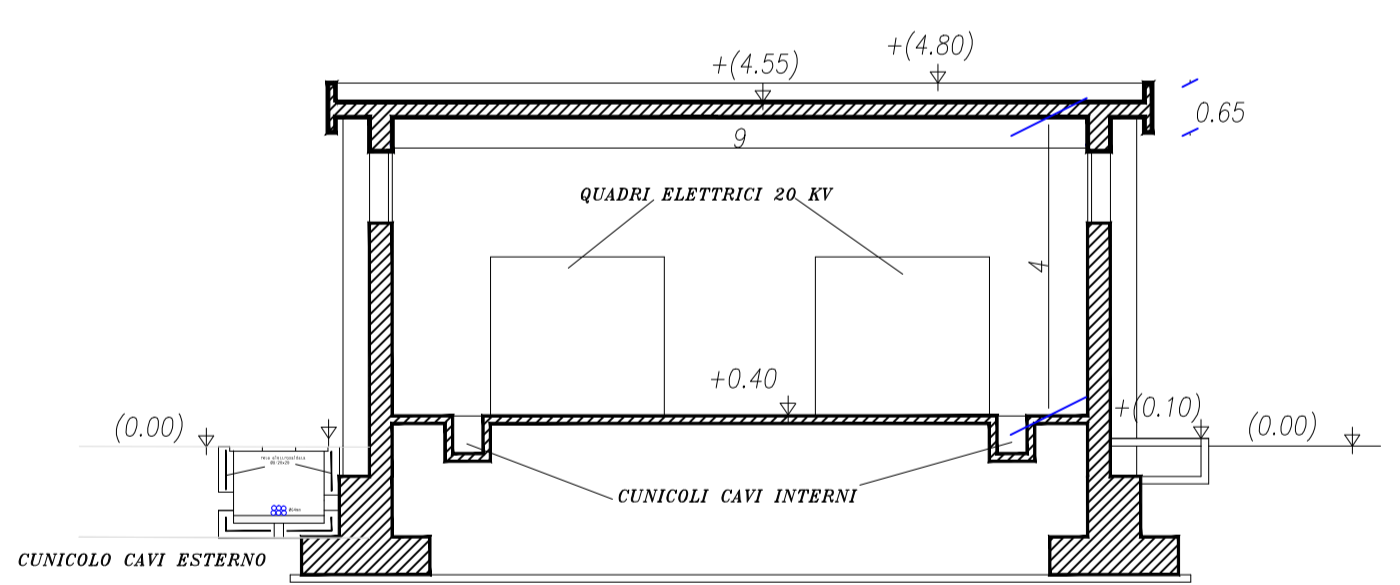

SEZIONE K-K
SCALA 1:100

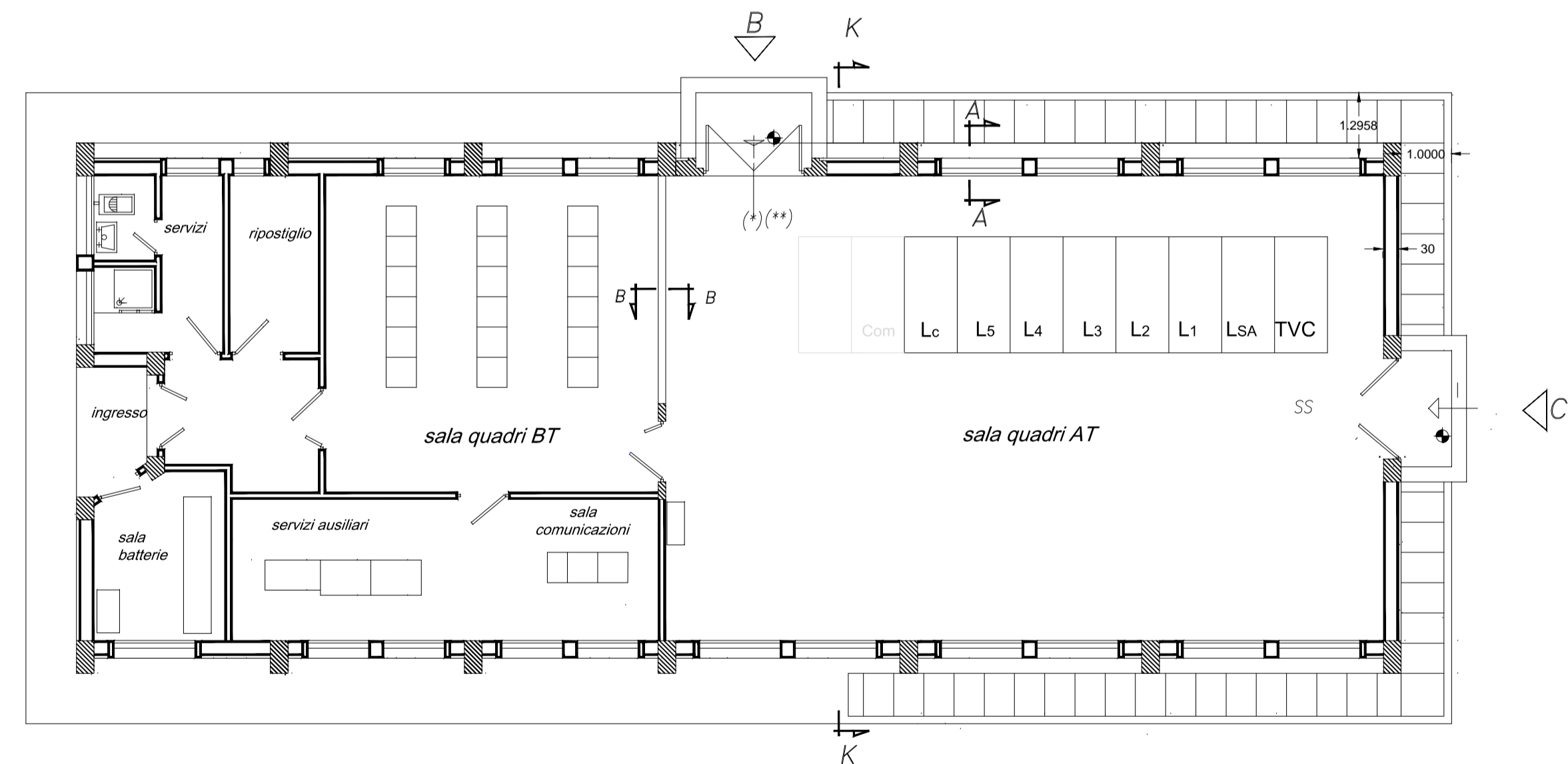

PIANTA
SCALA 1:100

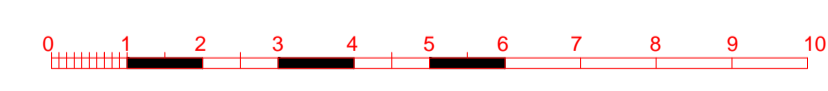

REGIONE SICILIANA
 Libero consorzio dei comuni di Enna
 COMUNE DI PIAZZA ARMERINA

PROGETTO PER LA REALIZZAZIONE DI UN IMPIANTO AGRIVOLTAICO DENOMINATO "PIAZZA ARMERINA 1" DELLA POTENZA DI NOMINALE DI 65.677 kW E POTENZA DI IMMISSIONE 53.500 kW E DELLE RELATIVE OPERE CONNESSE NEL COMUNE DI PIAZZA ARMERINA (EN)

COMMITTENTE
Iberdrola Renovables Italia S.p.A.
 Sede Legale Piazzale dell'Industria n. 40
 RCMA (RM) CAP 00144
 C.F.P./IVA 06977481006

SVILUPPATORE
Fabroen s.r.l.
 Sede Legale Via Brunetto Latini n. 11
 Palermo (PA) CAP 90141
 C.F./P.IVA 05052720827
 Legale rappresentante
 Avv. Fabrizio Romeo



TAVOLA GRAFICI EDIFICIO QUADRI AT
 Pianta - Prospetti - Sezioni

Data	Formato	Scala	Cod Elaborato	Cod TERNA	Livello Progettazione	REV	Viso
17/11/2023	A1	1:100	RS06EPD0081A0	202202304	DEFINITIVO		

COMMITTENTE	Iberdrola Renovables S.p.A.		REDAZIONE	Dr. Arch. Calogero Morreale
	 Dr. Geol. Francesco La Mendola		REDAZIONE	Dr. Agr. Salvatore Puleri
STRUTTURA DI PROGETTAZIONE	 Ing. Elett. Giuseppe Lo Presti		REDAZIONE	Arch. P.P. Alessandro Terrana
	 Ing. Elett. Giuseppe Lo Presti		REDAZIONE	