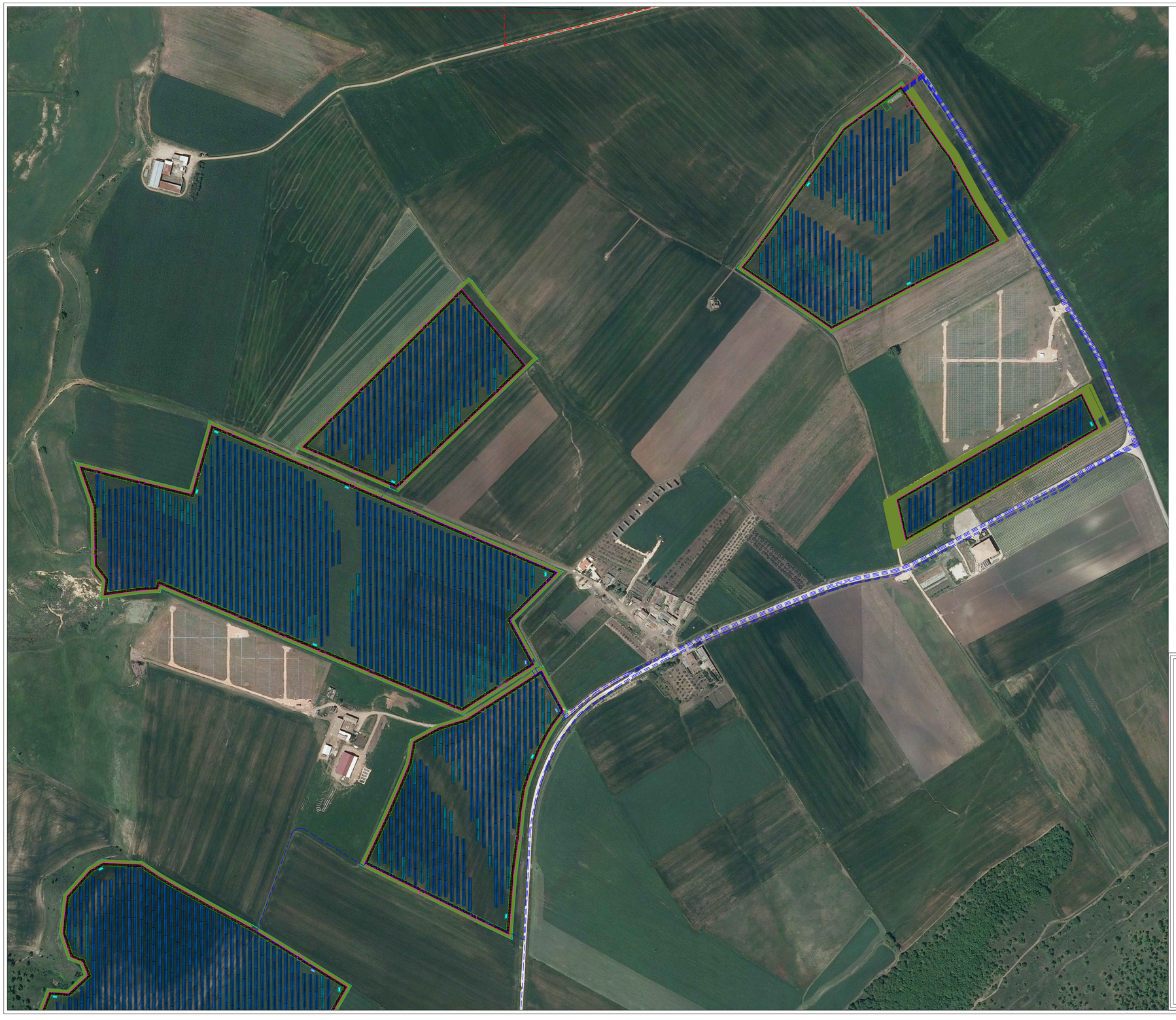

LEGENDA

- Recinzione
- Fascia di mitigazione
- Viabilità di accesso
- Nuova Stazione Elettrica di Terna
- Cavidotto AT interrato verso SE
- Cavidotto AT interrato
- Nuovi raccordi a 380 kV Genzano- Matera
- Cabina di allaccio
- Cabina di trasformazione/conversione

Edison Rinnovabili Spa
Foro Buonaparte, 31 - 20121 Milano

PROGETTO DEFINITIVO PER LA REALIZZAZIONE DI UN IMPIANTO AGRIVOLTAICO DELLA POTENZA COMPLESSIVA DI 53,48 MWp E RELATIVE OPERE DI CONNESSIONE ALLA R.T.N. DA REALIZZARE NEL COMUNE DI GRAVINA (BA)

Planimetria generale impianto con linee elettriche su base Ortofoto- *Tavola 1 di 2*
Scala 1:2000

ELABORATO
EP_06.1

PROPONENTE:
EDISON RINNOVABILI S.P.A.
Sede legale: Milano (MI)
Foro Buonaparte n. 31 - CAP 20121
P.IVA 12921540154
rinnovabili@pec.edison.it

PROGETTISTI:
ATECH Srl
Via Caduti di Nassiriya 55
70124- Bari (BA)
pec: atechsrl@legalmail.it

DIRETTORE TECNICO
Dott. Ing. Orazio TRICARICO

Dott. Ing. Alessandro ANTEZZA

Consulenti:
Dott. Agr. Mario STOMACI

Dott. ssa Paola IANNUZZIELLO

Dott. Geol. Michele VALERIO

COORDINATORE DEL PROGETTO:
ecomec s.r.l.
s.vat/c.f. 07551250722
via - f. filzi n. 25
70024 gravina in puglia
mail ecomecsrl@gmail.com

0	SETT 2023	V.D.P.	A.A.	O.T.	*Progetto definitivo*
EM./REV.	DATA	REDATTO	VERIFICATO	APPROVATO	DESCRIZIONE