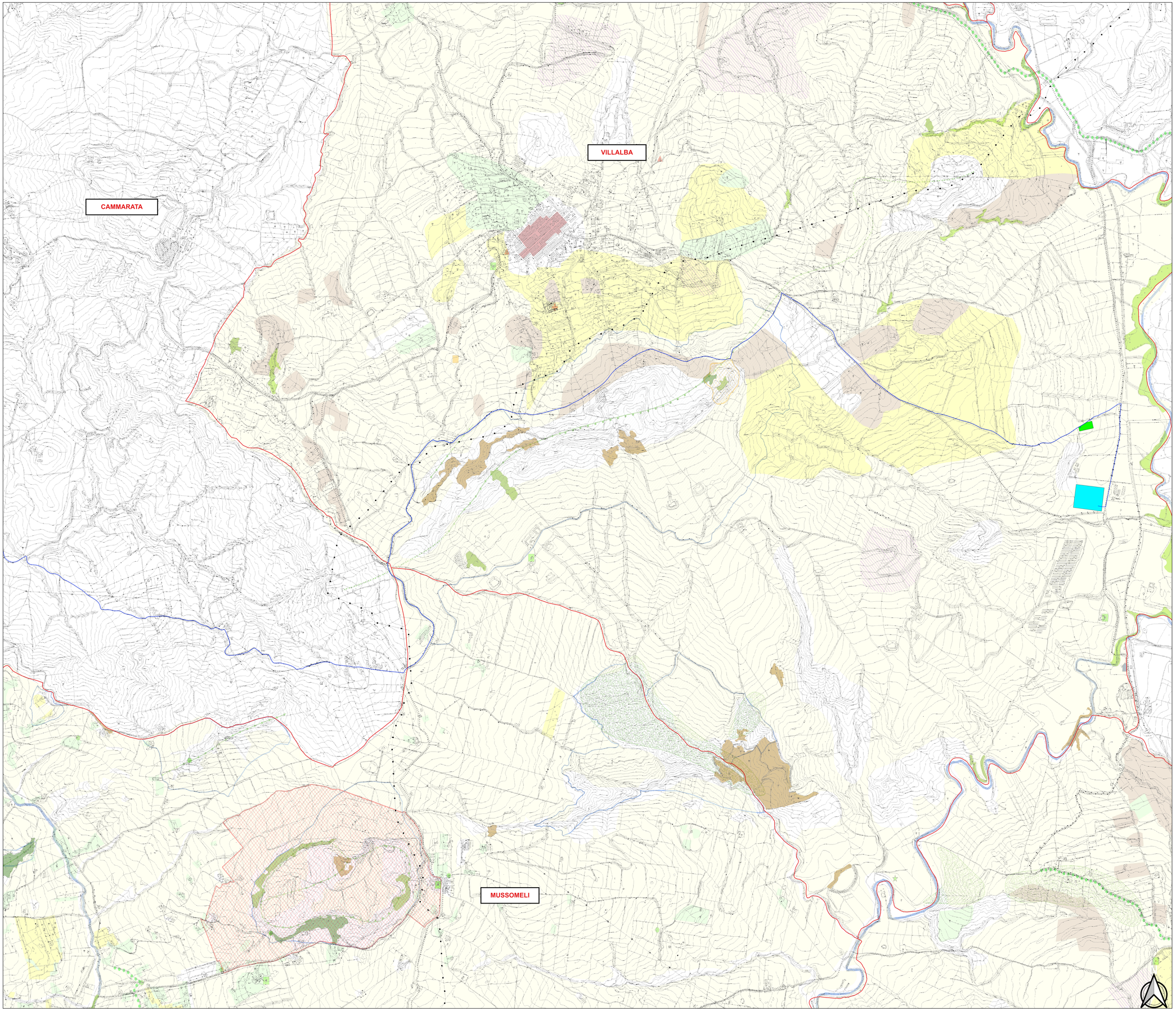

LEGENDA

PARCO EOLICO

- AEROGENERATORE
- WTG X — ID della WTG
- PIAZZOLA DEFINITIVA
- PIAZZOLA DI CANTIERE
- AREE TEMPORANEE DI CANTIERE DA RIPRISTINARE
- SE TERNA
- AREA DI CONSEGNA E STORAGE
- STRADE DI CANTIERE
- STRADE DI ESERCIZIO
- CAVIDOTTO
- CONFINI COMUNALI

COMPONENTI DEL PAESAGGIO PROVINCIA DI CALTANISSETTA

beni isolati (0)
- A1
- A2
- A3
- B1
- B2
- B3
- B4
- C1
- C2
- D1
- D10
- D2
- D3
- D4
- D5
- D8
- D9
- E1
- E3
- E4
- E5
- E6
- E7
- E8
- E9

cime (1)

nuclei storici (2)
- nucleo

elementi carsici puntuali (3)
- Dolina
- Grotta
- Inghiottitoio

singolarità geomorfologiche puntuali (4)
- Biotitici
- Inclusso basaltico
- Sorgente
- Vulcano di fango
- Zona fossilifera

percorsi storici (5)

strade panoramiche (6)

paesaggi_locali (7)

elementi geomorfologici lineari (8)
- Crinale affilato
- Crinale primario
- Crinale roccioso
- Hogsbacks
- Pareti roccioose

singolarità geomorfologiche lineari (9)
- Bioherme
- Espardimento laterale

elementi carsici lineari (10)
- Karren
- Valli cieche

morfologia della costa (11)
- Costa roccioose
- Dune costiere
- Foce
- Spiaggia

biotopi e geotopi (12)

aree di interesse archeologico (13)

aree archeologiche (14)

centri_storici (15)

campo doline (16)

aree_rischio (17)

elementi geomorfologici areali (18)
- Calanchi
- Fondi lacustri
- Pianura alluvionale

vegetazione forestale (19)
- praterie, pascoli, incolti, frutteti in abbandono
- Arbusteti montani e supramediterranei
- Boschi di altre latifoglie
- Formazioni pioniere e secondarie
- Cerrete
- Formazioni riparie
- Leccete
- Macchie e arbusteti mediterranei
- Pineta di pini mediterranei
- Querceti di rovere e roverella
- Rimboschimenti
- Sugherete

Paesaggio agrario (20)
- Paesaggio dei seminativi arborati
- Paesaggio dei mosaici colturali
- Paesaggio dei vigneti
- Paesaggio dell'agrumeto
- Paesaggio delle colture arboree
- Paesaggio delle colture erbacee
- Paesaggio delle colture in serra

KEY MAP

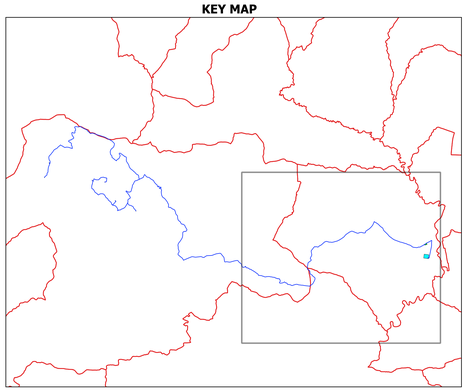

REGIONE SICILIANA | COMUNE DI CAMMARATA | COMUNE DI VILLALBA | COMUNE DI MUSSOMELI

IL COMMITTENTE:

NP Sicilia 4

NP Sicilia 4 S.r.l.
Galleria Passarella, 2
20122 MILANO
P.IVA - C.F. 12902920961

IL PROGETTISTA:

Agon engineering — Entrope

Dott. Ing. Vittorio Maria Randazzo — Firmato digitalmente da: VITTORIO MARIA RANDAZZO

Dott. Ing. Vincenzo Di Marco — Firmato digitalmente da: VINCENZO DI MARCO

TITOLO DEL PROGETTO:

PARCO EOLICO "SCRUDATO"
POTENZA NOMINALE 39,6 MW

ELABORATO: **PROGETTO DEFINITIVO**

CODICE ELABORATO: **NPS4_CAM_F06_EPD**

TITOLO ELABORATO:

INQUADRAMENTO DI DETTAGLIO SU PIANO PAESAGGISTICO PROVINCIA DI CALTANISSETTA - COMPONENTI DEL PAESAGGIO

FOGLIO:	1	SCALA:	1:10.000			FORMATO:	A0

Rev.	Data	Descrizione Revisione	Redatto	Controllato	Approvato
0	07/11/2023		C.L.	V.D.	V.R.