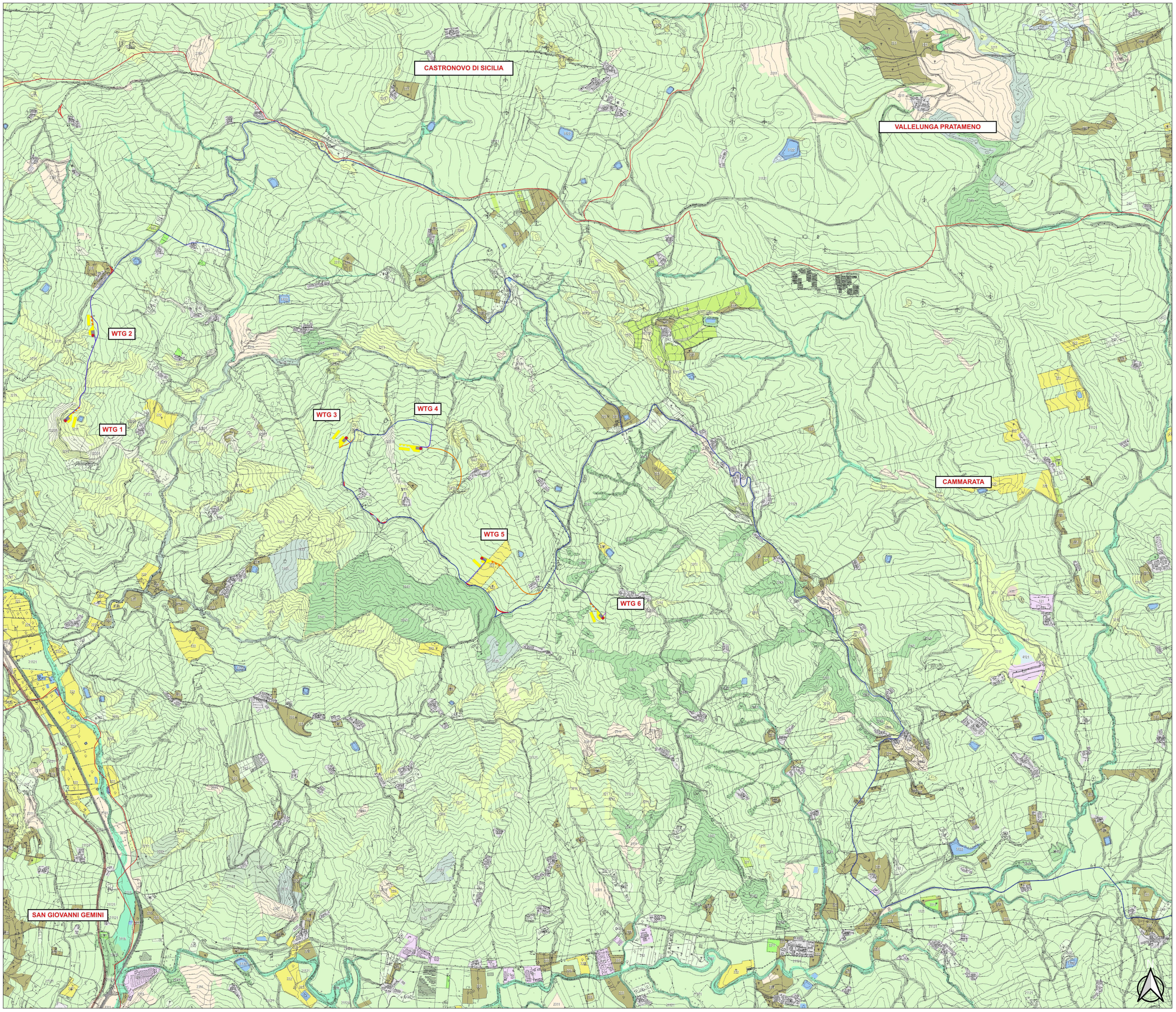

LEGENDA

PARCO EOLICO

- AEROGENERATORE
- WTG X — ID della WTG
- PIAZZOLA DEFINITIVA
- PIAZZOLA DI CANTIERE
- AREE TEMPORANEE DI CANTIERE DA RIPRISTINARE
- SE TERNA
- AREA DI CONSEGNA E STORAGE
- STRADE DI CANTIERE
- STRADE DI ESERCIZIO
- CAVIDOTTO
- CONFINI COMUNALI

USO DEL SUOLO - CORINE LAND COVER

Carta uso suolo Corine Land Cover (4)

- 111 Zone residenziali a tessuto continuo
- 1111 Zone residenziali a tessuto compatto e denso
- 1112 Zone residenziali a tessuto discontinuo e rado
- 112 Zone residenziali a tessuto discontinuo e rado
- 1122 Borghi e fabbricati rurali
- 121 Insediamenti industriali, artigianali, commerciali e spazi annessi
- 1221 Linee ferroviarie e spazi associati
- 1222 Viabilità stradale e suo pertinenze
- 123 Aree portuali
- 124 Aree aeroportuali e eliporti
- 131 Aree estrattive
- 132 Aree rudderali e discariche
- 133 Cantieri
- 141 Aree verdi urbane
- 1412
- 1413
- 142 Aree ricreative e sportive
- 1421
- 143 Cimiteri
- 151 Siti archeologici
- 2112I Seminativi semplici e colture erbacee estensive
- 21211 Colture arboree in pieno campo
- 21213 Colture orto-floro-vivaistiche (serre)
- 221 Vigneti
- 2211 Vigneti consociati (con olivati, ecc.)
- 222 Frutteti
- 2225
- 2226
- 223 Oliveti
- 2231 Colture arboree miste con prevalenza di carrubeti e oliveti
- 2240 Meleti
- 2242 Mandorleti e bettoglie, impianti di arboricoltura (noce e/o rimboschimenti)
- 2243 Eucaliperti
- 2311 Inculti
- 240 Sistemi colturali e particellari complessi (mosaico di appezzamenti agricoli)
- 3111 Leccete
- 31111 Boschi e boscaglie a sughera e/o a sclerofille mediterranee
- 31122 Querceti termofili
- 31126 Carrieta
- 3113 Boschi a latifoglie mesofile
- 31132 Betulleti
- 31133 Ostrieti
- 31143 Castagneti
- 31194 Faggeta
- 3116 Boschi e boscaglie ripariali
- 31161 Pioppeti ripariali
- 31169 Alneti ripariali
- 3117 Rimboschimenti a latifoglie
- 312 Boschi di conifere
- 3121 Boschi a prevalenza di pini mediterranei (pino domestico, pino marittimo) e cipressete
- 31211 Pineta di pino d'Aleppo
- 31213 Pineta a pino domestico
- 31224 Pineta di pino laricio
- 3125 Rimboschimenti a conifere
- 321 Aree a pascolo naturale e praterie
- 3211 Praterie aride calcicole
- 3212 Pascoli di pertinenza di masga
- 3214 Praterie mesofile
- 3221 Arbusteti spinosi montani
- 3222 Arbusteti termofili
- 32221 Ginepreti
- 32222 Pruneti
- 32231 Oleastreti
- 3231 Macchia termofila
- 32312 Macchia a lentisco
- 32313 Macchia a lentisco e palma nana
- 3232 Garigo
- 32322 Macchia bassa a cisto e rosmarino
- 3241 Vegetazione psammofila
- 232 Boscie nude, falaise, rupi e affioramenti
- 233 Aree con vegetazione rada
- 2331
- 41 Zone umide interne
- 4121 Vegetazione degli ambienti umidi fluviali e lacustri
- 42 Zone umide costiere
- 4211 Comunità erbacee delle paludi salmastre
- 423 Saline ed aree associate
- 5111 Fiumi
- 5112 Torrenti e greti alluvionali
- 5121 Laghetti e pozze naturali
- 5122 Laghi artificiali
- 52 Acque marittime
- 521 Lagune costiere
- 522 Estuari
- 523 Mari e oceani

QUADRO DI UNIONE

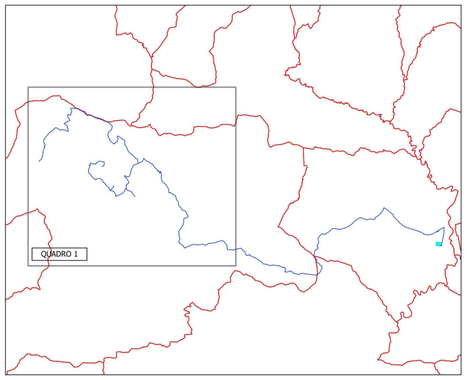

REGIONE SICILIANA | COMUNE DI CAMMARATA | COMUNE DI VILLALBA | COMUNE DI MUSSOMELI

IL COMMITTENTE:

NP Sicilia 4

NP Sicilia 4 S.r.l.
Galleria Passarella, 2
20122 MILANO
P.IVA - C.F. 12902920961

IL PROGETTISTA:

Agon engineering — Entrope

Dott. Ing. Vittorio Maria Randazzo — Firmato digitalmente da: VITTORIO MARIA RANDAZZO

Dott. Ing. Vincenzo Di Marco — Firmato digitalmente da: VINCENZO DI MARCO

TITOLO DEL PROGETTO:

PARCO EOLICO "SCRUDATO"
POTENZA NOMINALE 39,6 MW

ELABORATO: **PROGETTO DEFINITIVO**

CODICE ELABORATO: **NPS4_CAM_F20A_EPD**

TITOLO ELABORATO:

INQUADRAMENTO GENERALE SULLA CARTA DELL'USO DEL SUOLO - CORINE LAND COVER
QUADRO 1

FOGLIO:	1	SCALA:	1:10.000			FORMATO:	A0

Rev.	Data	Descrizione Revisione	Redatto	Controllato	Approvato
0	07/11/2023		C.L.	V.D.	V.R.