





Ortofoto piazzola WTG 3
Scala 1:2000

LEGENDA

-  Pavimentazione in misto stabilizzato
-  Accesso alla piazzola in misto stabilizzato
-  Sostegno della scarpata scavo con opere di ingegneria naturalistica
-  Sostegno della scarpata riporto con opere di ingegneria naturalistica
-  Ripristino versante e/o piazzole di cantiere con terreno naturale nelle condizioni ante operam

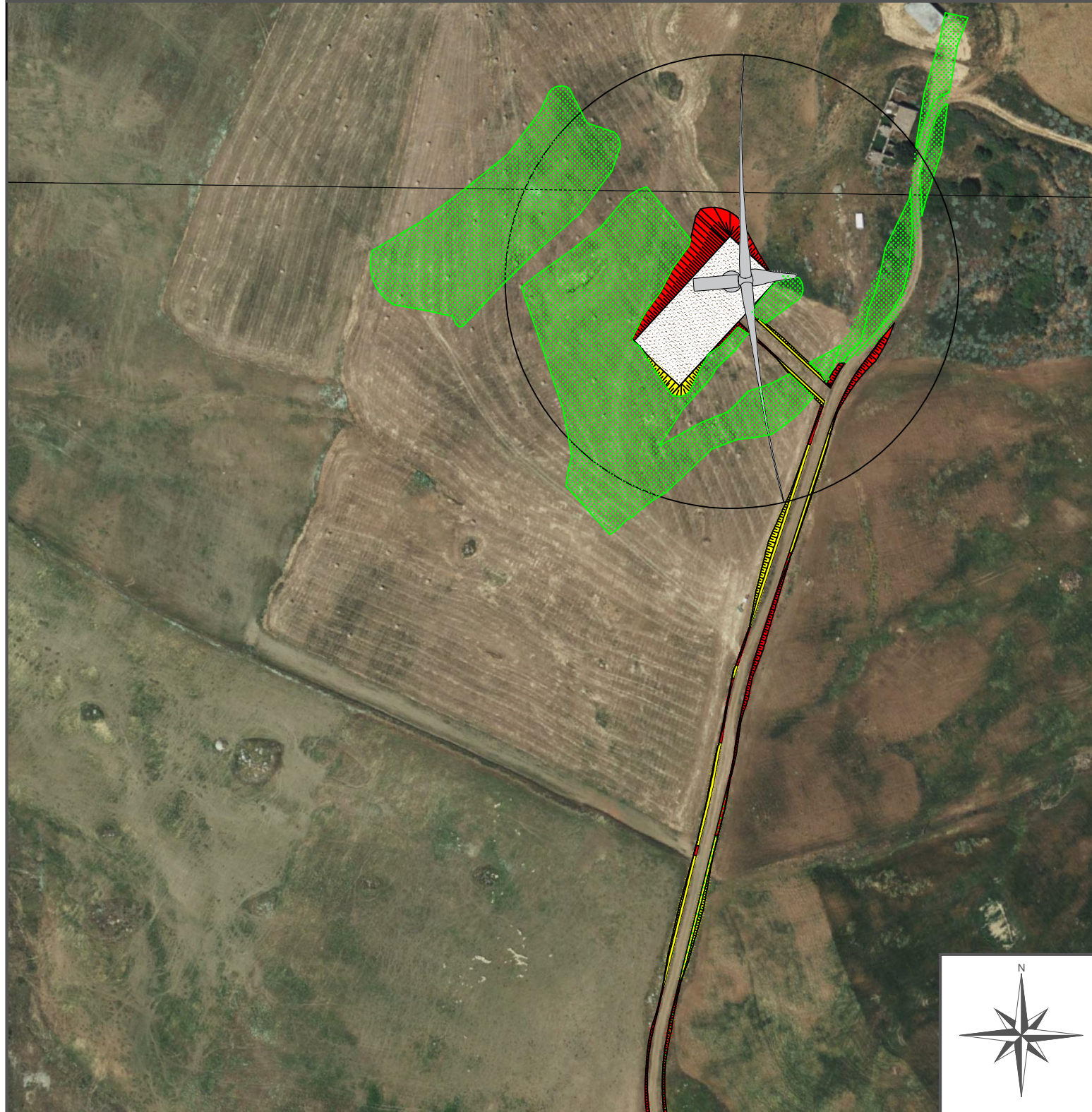

REGIONE
SICILIANA



COMUNE DI
CAMMARATA



COMUNE DI
VILLALBA



COMUNE DI
MUSSOMELI



Il Committente:

NP Sicilia 4

NP Sicilia 4 S.r.l.
Galleria Passarella, 2
20122 MILANO
P.IVA - C.F. 12902920961

Il Progettista:



dott. ing. VITTORIO RANDAZZO



dott. ing. VINCENZO DIMARCO



Titolo del progetto:

PARCO EOLICO "SCRUDATO"
POTENZA NOMINALE 39,6 MW

Elaborato:

PROGETTO DEFINITIVO

Codice Elaborato:

NPS4_CAM_G07_EPD

TITOLO ELABORATO:

RIPRISTINO PIAZZOLA WTG3

FOGLIO:	3 di 6	SCALA:	1:2000	FORMATO:	A3
---------	--------	--------	--------	----------	----

Rev:	Data	Descrizione Revisione	Redatto	Controllato	Approvato
0			A.P./G.Z.	V.D.	V.R.