

DETTAGLIO CARTOGRAFICO AREA S2 - SCALA 1:1250
SCALA 1:1250 - 1 cm = 12.5 m

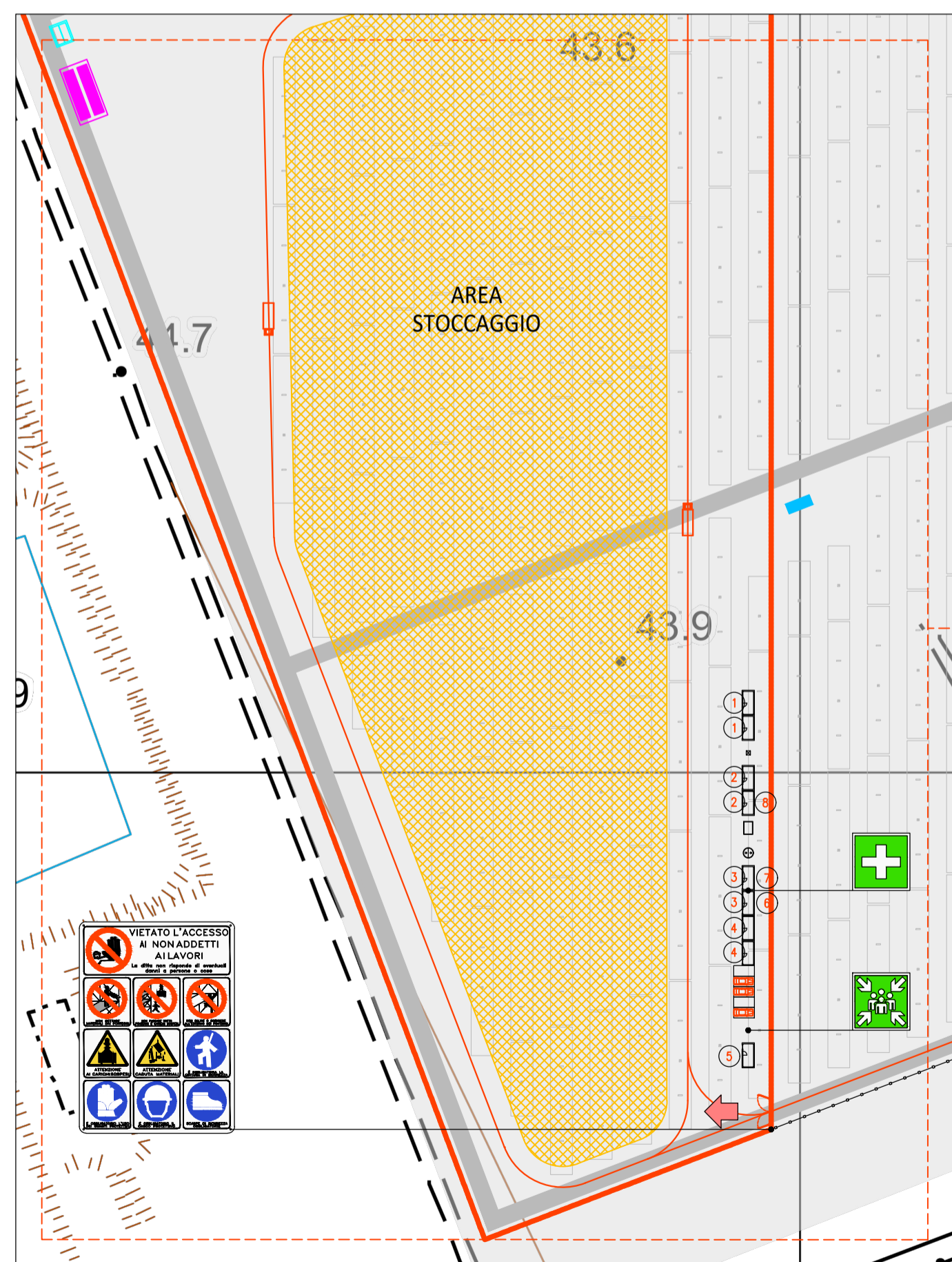

DETTAGLIO CARTOGRAFICO AREA S3 - SCALA 1:1250
SCALA 1:1250 - 1 cm = 12.5 m

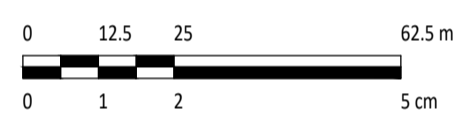
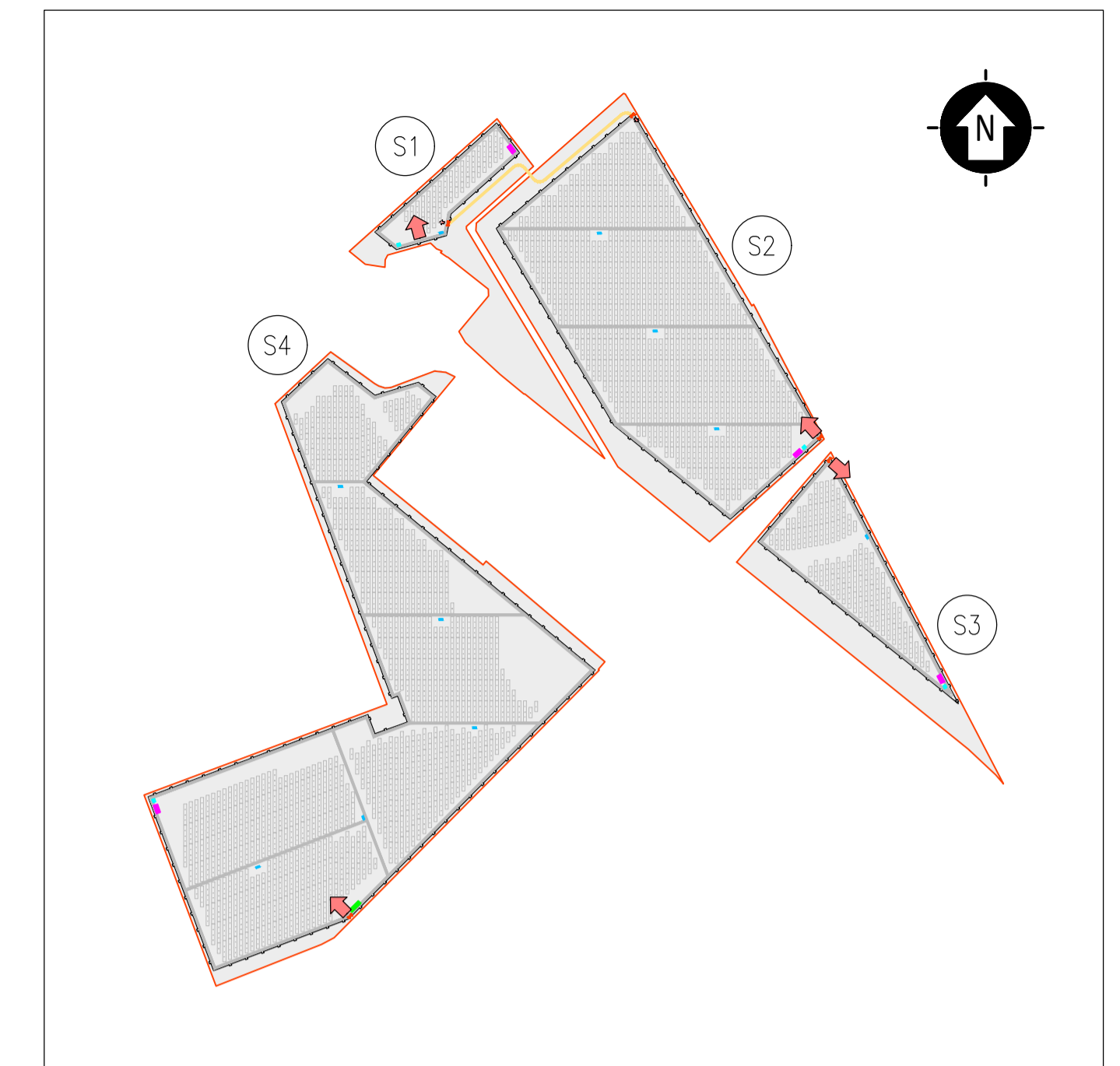
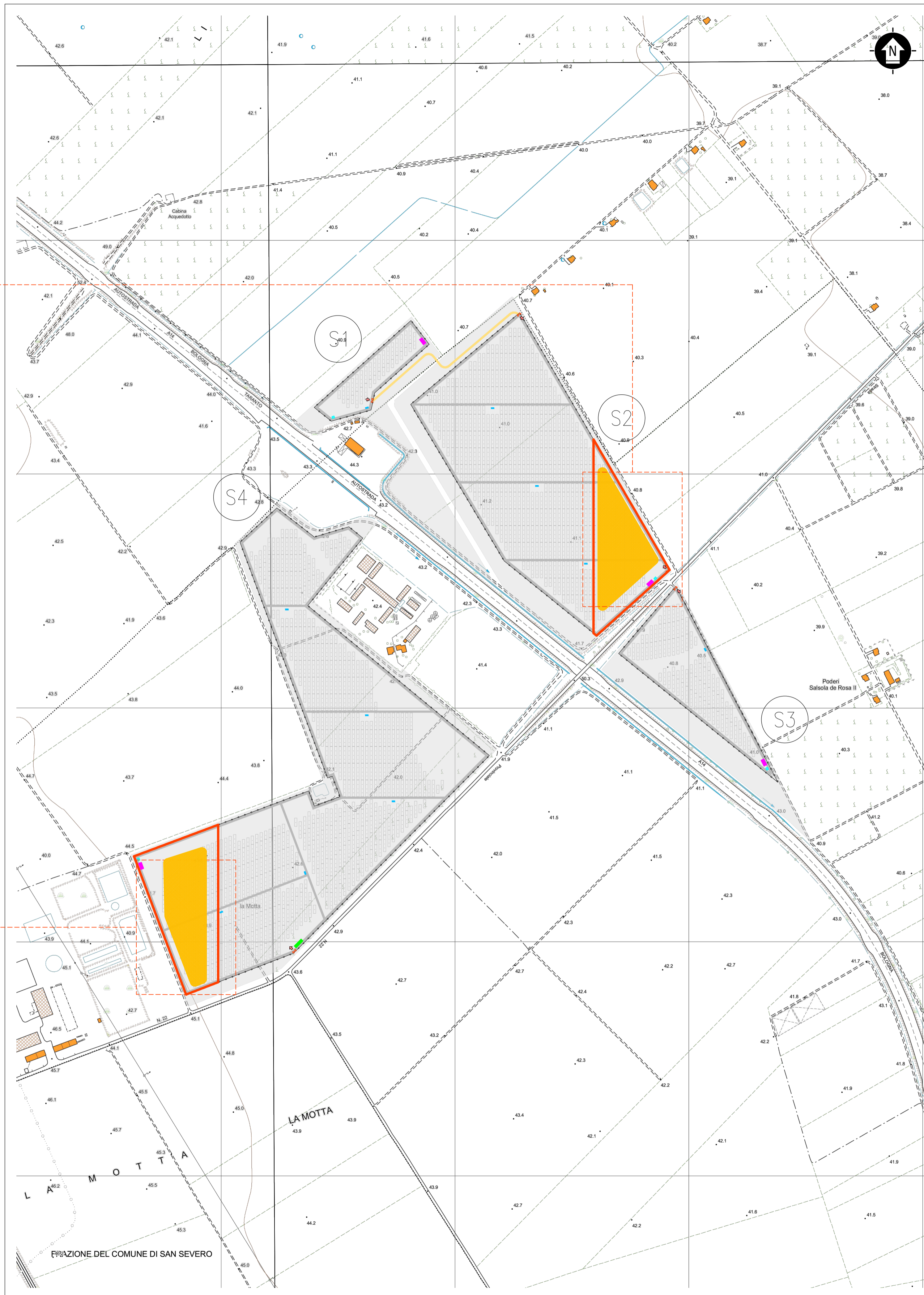
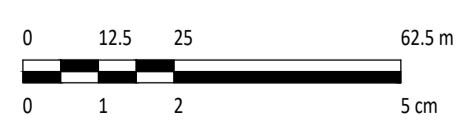

KPLAN
SCALA 1:10000 - 1 cm = 100 m

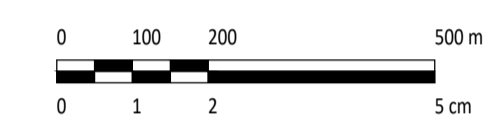

- LEGENDA**
- SITO CATASTALE
 - RECINZIONE IN PROGETTO
 - ACCESSO AREA IMPIANTO
 - VIABILITÀ DI PROGETTO
 - TRACKER
 - CABINA ELETTRICA DI CONNESSIONE
 - POWER STATION
 - LOCALE GUARDIANIA E CONTROLLO ACCESSI
 - MAGAZZINO

- LEGENDA**
- SITO CATASTALE
 - RECINZIONE IN PROGETTO
 - ACCESSO AREA IMPIANTO
 - VIABILITÀ DI PROGETTO
 - TRACKER
 - CABINA ELETTRICA DI CONNESSIONE
 - POWER STATION
 - LOCALE GUARDIANIA E CONTROLLO ACCESSI
 - MAGAZZINO
 - AREA CANTIERE
 - AREA STOCCAGGIO
 - VIABILITÀ DI CANTIERE
 - ① UFFICI
 - ② MENSA
 - ③ WC
 - ④ SPAGLIATOIO - DOCCE
 - ⑤ GUARDIANIA
 - ⑥ VASCA IMHOFF
 - ⑦ RISERVA IDRICA
 - ⑧ GRUPPO ELETTROGENO

SCALA 1:5000 - 1 cm = 50 m

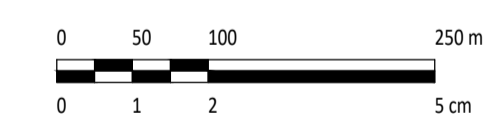

REV.	DESCRIZIONE	SA	CP	LC	12/2019

Montana

MontanaSpA
Via Carlo Farini 46
20141 Milano
Membro (certificata SO) Brescia Palermo Cagliari Roma

Tel. +39 02 54118173
Fax +39 02 54122890
www.montanaenergy.com
Cap.Soc. 100.000.000€

PIVA 0343222026
Cap.Soc. 100.000.000€

Comittente: **SOLAR CAPITAL 4 S.R.L.**
VIA REINELLA SNC
71017 - TORREMAGIORE (FG)

Progettisti: **ING. LAURA CONTI**
Iscritta all'Ordine degli Ingegneri della Provincia di Pavia al n. 1726

Oggetto: **IMPIANTO INTEGRATO AGRIVOLTAICO COLLEGATO ALLA RTN**
POTENZA NOMINALE 39,40 MW
COMUNE DI FOGGIA - COMUNE DI SAN SEVERO
PROGETTO DEFINITIVO

Tavola: **PLANIMETRIA AREA DI CANTIERE**

N. Tav. **9**

N. Rev. **2748_5573_FG-SS_VIA_T09_REV0_PLANIMETRIA AREA DI CANTIERE**

Scala: **VARIE**

E' VIETATA LA RIPRODUZIONE DI QUESTO DOCUMENTO SENZA PREVENTIVA AUTORIZZAZIONE SCRITTA DELLA MONTANA SPA