

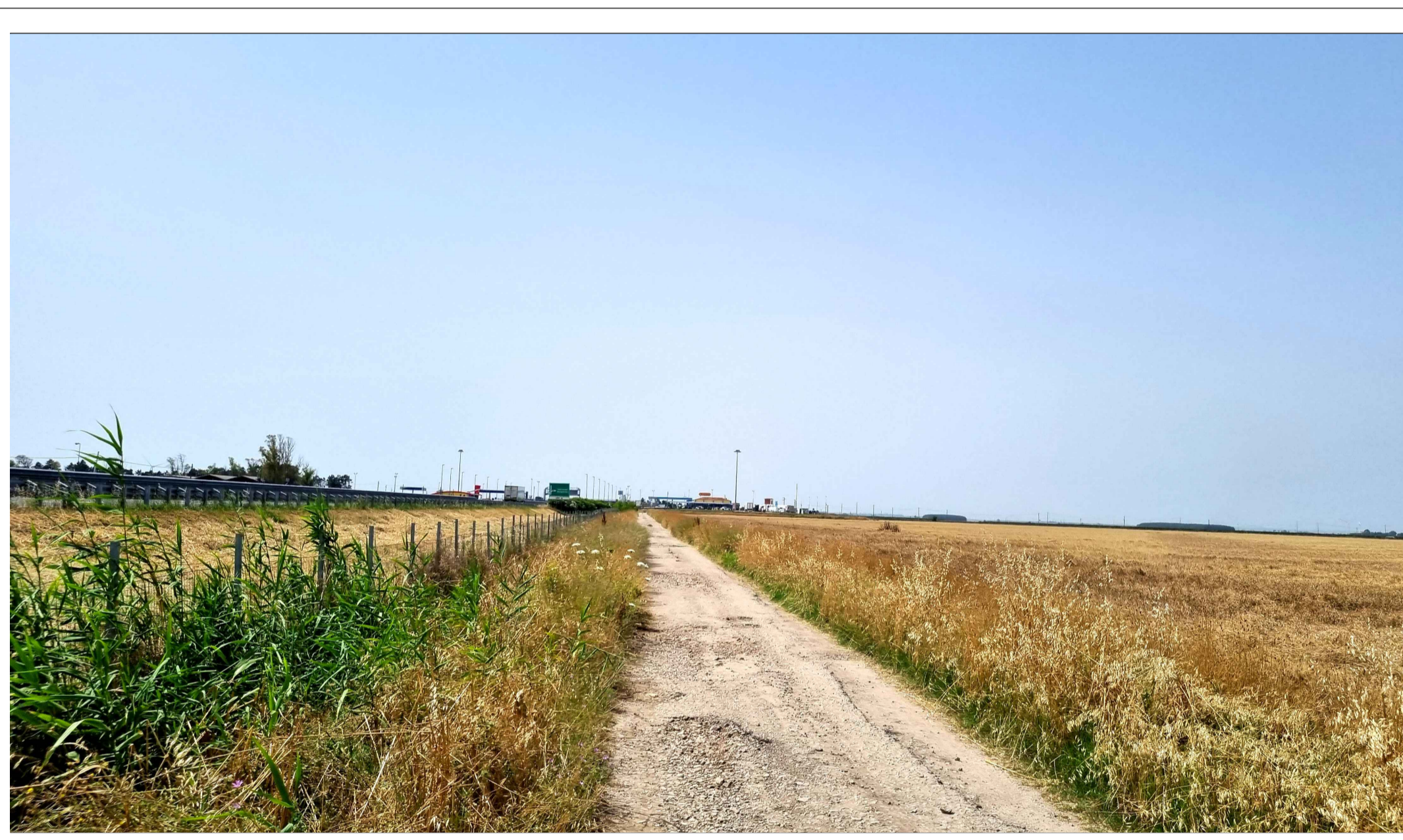

FOTOINSEERIMENTO 5 - STATO DI FATTO



FOTOINSEERIMENTO 5 - STATO DI PROGETTO



FOTOINSEERIMENTO 7 - STATO DI FATTO



FOTOINSEERIMENTO 7 - STATO DI PROGETTO



PUNTO DI PRESA FOTOGRAFICA 6

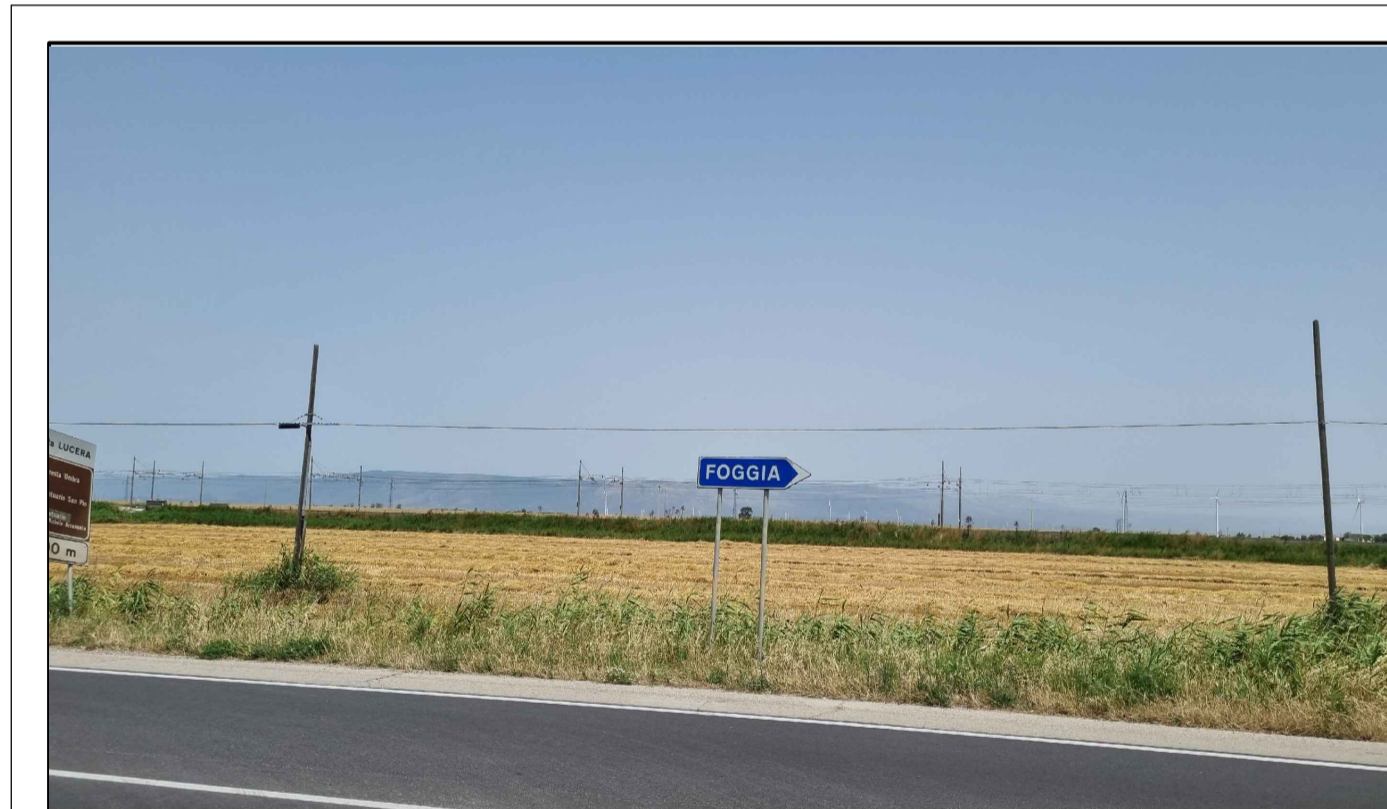

PUNTO DI PRESA FOTOGRAFICA 9

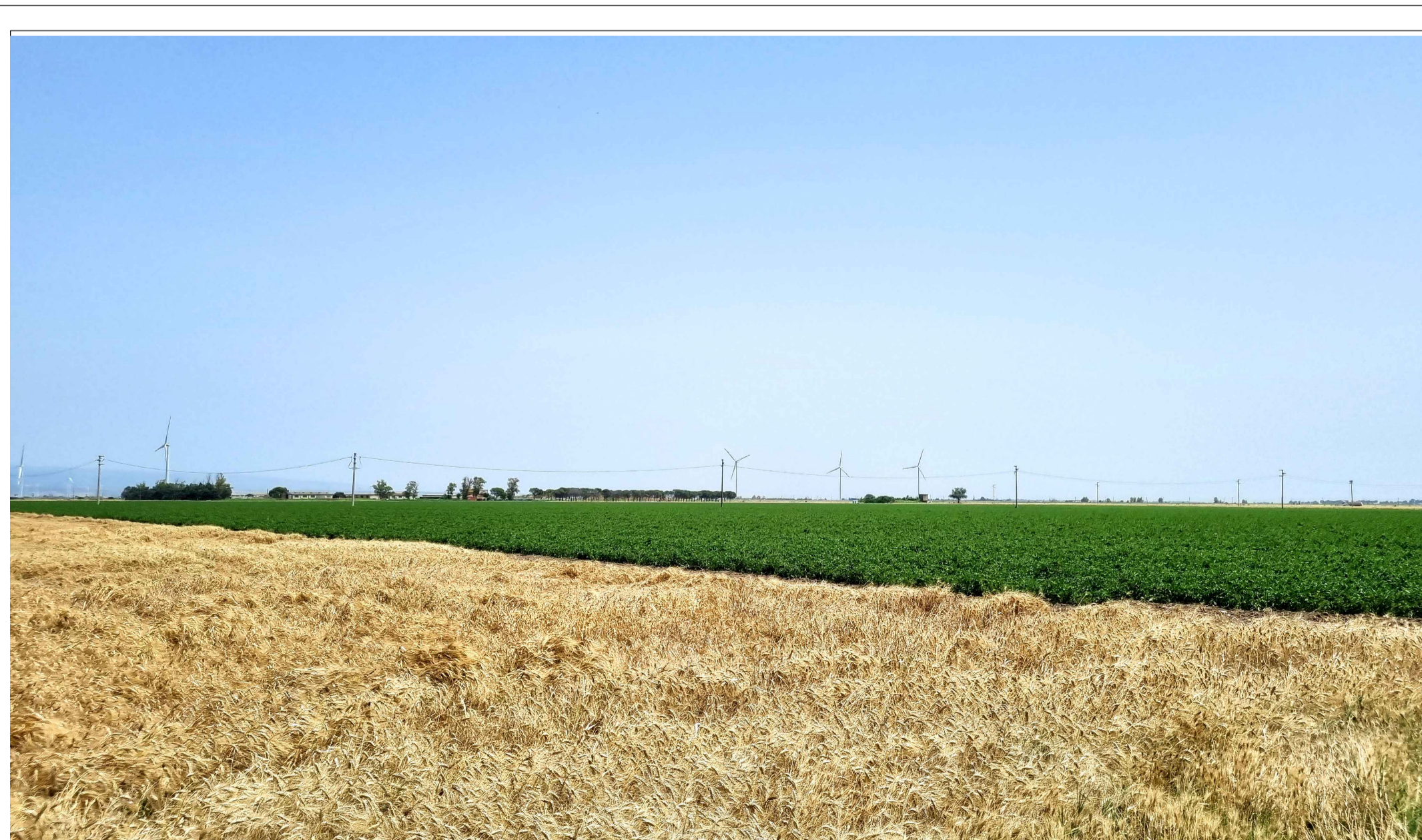

FOTOINSEERIMENTO 8 - STATO DI FATTO



FOTOINSEERIMENTO 8 - STATO DI PROGETTO

0		DC	CP	LC	12/2013
REV.	DESCRIZIONE	DESIGN.	CONTROL.	APPROV.	DATA

**Montana**

Montana SpA  
Via Carlo Farini 106  
20141 Milano  
Tel. +39 02 54118173  
Fax +39 02 54122890  
www.montana.com  
Membro (certificata SOI) Brescia Palermo Cagliari Roma

PIA 01/14/2013/06  
Cap.Soc. 800.000,00€

Comittente: **SOLAR CAPITAL 4 S.R.L.**  
VIA REINELLA SNC  
71017 - TORREMAGIORE (FG)

Progettisti: **ING. LAURA CONTI**  
Iscritta all'Ordine degli Ingegneri della Provincia di Pavia al n. 1726

Objetto: **IMPIANTO INTEGRATO AGRIVOLTAICO COLLEGATO ALLA RTN**  
POTENZA NOMINALE 39,40 MW  
COMUNE DI FOGGIA - COMUNE DI SAN SEVERO  
PROGETTO DEFINITIVO

Tavola: **DOCUMENTAZIONE FOTOGRAFICA E FOTOINSEERIMENTI**

N. Tav. **21.2**

N. Rif. **2748\_5573\_FG-SS\_VIA\_T21\_REV0\_DOCUMENTAZIONE FOTOGRAFICA E FOTOINSEERIMENTI**

Scala **VARIE**

E' VIETATA LA RIPRODUZIONE DI QUESTO DOCUMENTO SENZA PREVENTIVA AUTORIZZAZIONE SCRITTA DELLA MONTANA SPA