

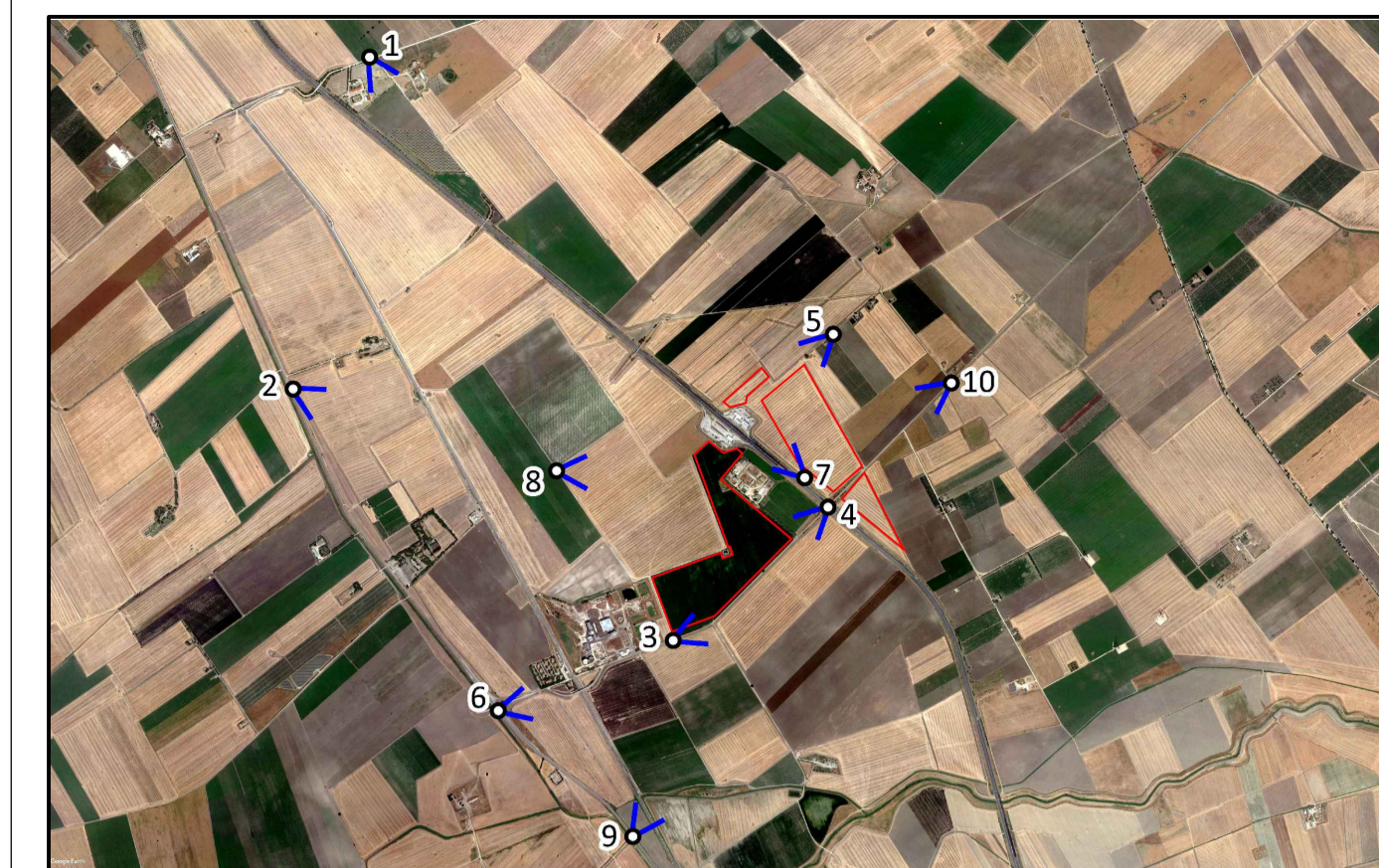

FOTOINSERIMENTO 2 - STATO DI FATTO



FOTOINSERIMENTO 2 - STATO DI PROGETTO



PUNTO DI PRESA FOTOGRAFICA 1

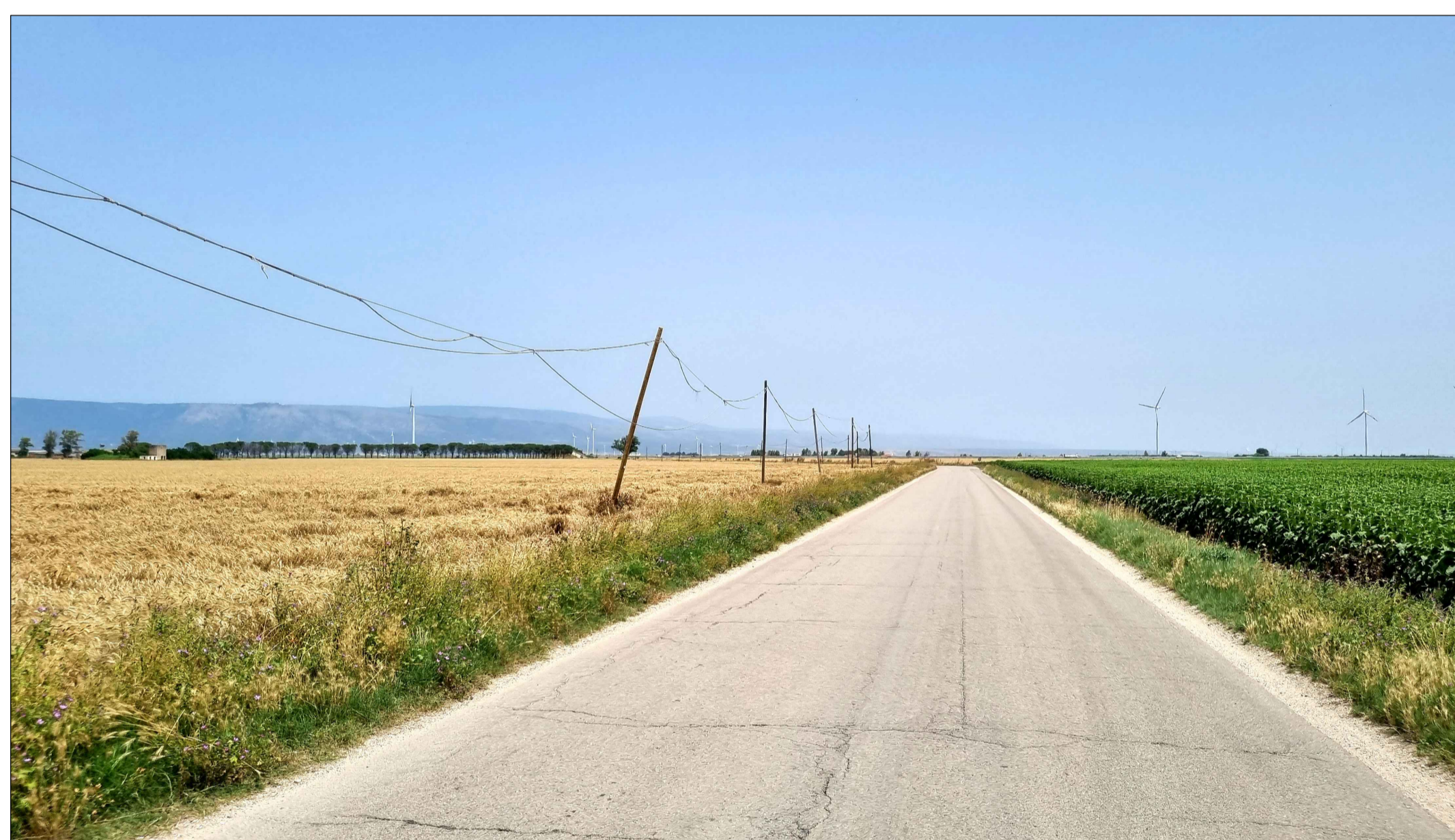

FOTOINSERIMENTO 3 - STATO DI FATTO



FOTOINSERIMENTO 3 - STATO DI PROGETTO



FOTOINSERIMENTO 4 - STATO DI FATTO



FOTOINSERIMENTO 4 - STATO DI PROGETTO

0		GC	CP	LC	12/2013
REV.	DESCRIZIONE	DESIGN.	CONTROL.	APPROV.	DATA

**Montana**

MontanaSpA  
Via Carlo Farini 106  
20141 Milano  
Tel. +39 02 54118173  
Fax +39 02 54122890  
www.montana.com  
Milano ( sede certificata ISO ) Brescia Palermo Cagliari Roma

PIA 01/14/02/026  
Cap.Soc. 000000000€

Comittente  
**SOLAR CAPITAL 4 S.R.L.**  
VIA REINELLA SNC  
71017 - TORREMAGIORE (FG)

Progettati  
ING. LAURA CONTI  
Iscritta all'Ordine degli Ingegneri della Provincia di Pavia al n. 1726

Oggetto  
IMPIANTO INTEGRATO AGRIVOLTAICO COLLEGATO ALLA RTN  
POTENZA NOMINALE 39,40 MW  
COMUNE DI FOGGIA - COMUNE DI SAN SEVERO  
PROGETTO DEFINITIVO

Tavola  
DOCUMENTAZIONE FOTOGRAFICA E FOTOINSERIMENTI

N. Tav. **21.2**

N. Rif. 2748\_5573\_FG-SS\_VIA\_T21\_REV0\_DOCUMENTAZIONE FOTOGRAFICA E FOTOINSERIMENTI  
Scala VARIE

E' VIETATA LA RIPRODUZIONE DI QUESTO DOCUMENTO SENZA PREVENTIVA AUTORIZZAZIONE SCRITTA DELLA MONTANA SPA