

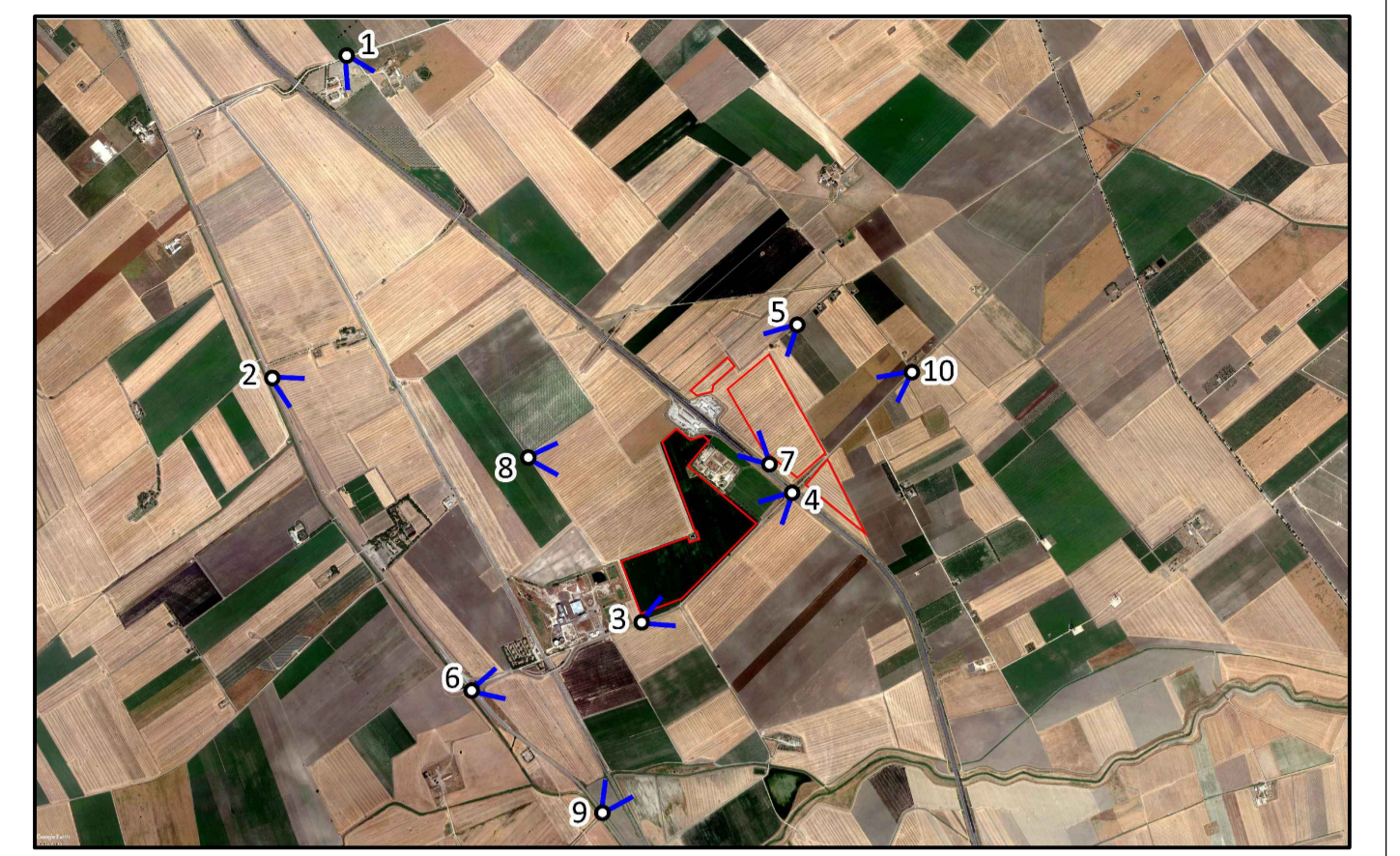

FOTOINSERIMENTO 2 - STATO DI FATTO



FOTOINSERIMENTO 2 - STATO DI PROGETTO



PUNTO DI PRESA FOTOGRAFICA 1



FOTOINSERIMENTO 3 - STATO DI FATTO



FOTOINSERIMENTO 3 - STATO DI PROGETTO



FOTOINSERIMENTO 4 - STATO DI FATTO



FOTOINSERIMENTO 4 - STATO DI PROGETTO

0		GC	CP	LC	12/2013
REV.	DESCRIZIONE	DESIGN.	CONTROL.	APPROV.	DATA

Montana

Montana SpA
Via Carlo Farini 10
20141 Milano
Tel. +39 02 54118173
Fax +39 02 54122890
www.montana.com
Milano (sede certificata ISO) Brescia Palermo Cagliari Roma

PIA 01/14/02/026
Cap.Soc. 000000000€

Comittente
SOLAR CAPITAL 4 S.R.L.
VIA REINELLA SNC
71017 - TORREMAGIORE (FG)

Progettisti
ING. LAURA CONTI
Iscritta all'Ordine degli Ingegneri della Provincia di Pavia al n. 1726

Oggetto
IMPIANTO INTEGRATO AGRIVOLTAICO COLLEGATO ALLA RTN
POTENZA NOMINALE 39,40 MW
COMUNE DI FOGGIA - COMUNE DI SAN SEVERO
PROGETTO DEFINITIVO

Tavola
DOCUMENTAZIONE FOTOGRAFICA E FOTOINSERIMENTI

N. Tav. **21.2**

N. Rif. **2748_5573_FG-SS_VIA_T21_REV0_DOCUMENTAZIONE FOTOGRAFICA E FOTOINSERIMENTI**

Scala **VARIE**

E' VIETATA LA RIPRODUZIONE DI QUESTO DOCUMENTO SENZA PREVENTIVA AUTORIZZAZIONE SCRITTA DELLA MONTANA SPA