

- LEGENDA**
- COMPONENTI GEOMORFOLOGICHE**
- UCP - Lame e gravine
 - UCP - Doline
 - UCP - Geositi
 - UCP - Inghiottoi
 - UCP - Grotte
 - UCP - Versanti
 - UCP - Cordoni dunari
- COMPONENTI IDROLOGICHE**
- BP - Territori costieri
 - BP - Aree contemini ai laghi
 - BP - Fiumi e torrenti, acque pubbliche
 - UCP - Sorgenti
 - UCP - Reticolo idrografico di connessione della R.E.R.
 - UCP - Vincolo idrogeologico
 - Limiti comunali
- Interventi in progetto**
- Areogeneratori di progetto
 - Cavidotto MT
 - Piazzole
 - Cabina di raccolta
 - SSE Bovino
 - Stazione Elettrica Bovino
 - Limiti comunali

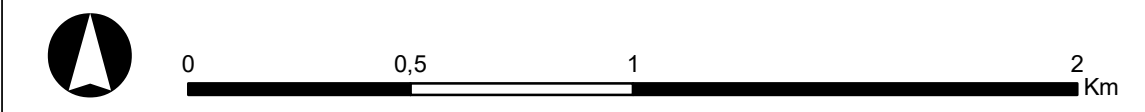

OGGETTO PROGETTO PER LA REALIZZAZIONE DI UN IMPIANTO EOLICO NEL COMUNE DI BOVINO E TROIA IN LOCALITA' SERRONE E CONVEGNA

COMITENTE **Q-ENERGY RENEWABLES S.r.l.**
Via Vittor Pisani, 6/a - 20124 Milano (MI)
PEC: qenergyrenewables@legalmail.com
P.IVA: 12448130968

Codice Commessa PHEEDRA: 22_04_EO_BVN

PHEEDRA S.r.l. Via Lago di Nemi, 90
74121 - Taranto
Tel. 099.772302 - Fax 099.9870285
e-mail: info@pheedra.it - web: www.pheedra.it

Dott. Ing. Angelo Micolucci

ORDINE INGEGNERI PROVINCIA TARANTO
Sezione A
Dott. Ing. **MICOLUCCI Angelo**
n° 1851

Settore
Civile Ambientale
Industriale
Infrastrutture

REV.	DATA	ATTIVITA'	REDATTO	VERIFICATO	APPROVATO
2	Gennaio 2024	RIPOSIZIONAMENTO TORRI WTG04, WTG06, WTG07	MS	AM	VS
1	Luglio 2022	PRIMA EMISSIONE	MS	AM	VS

OGGETTO DELL'LABORATORIO

INQUADRAMENTO SU PPTR PUGLIA
STRUTTURA IDROGEOMORFOLOGICA
DEL SISTEMA DELLE TUTELE

FORMATO	SCALA	SOC. DISC.	TIPO DOC.	PROG.	REV.	NOME FILE	FOGLI
A1	1:17.000	BVN	CIV	TAV	010_02	BVN-CIV-TAV-010_02	1 di 3

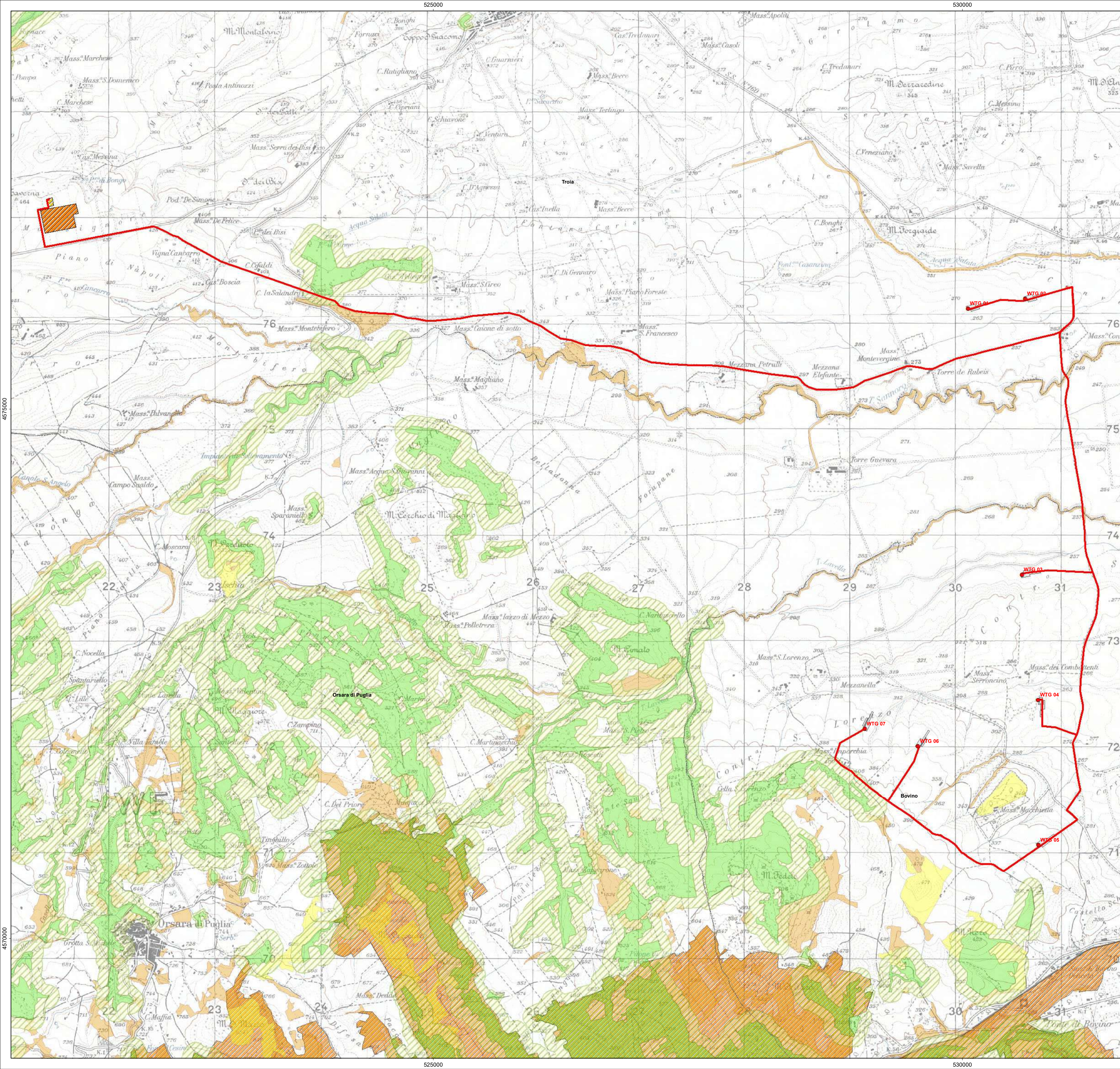

- LEGENDA**
- Limiti comunali
 - COMPONENTI BOTANICO VEGETAZIONALI**
 - BP_142_G - Boschi (non interferenti con interventi in progetto)
 - BP_142_I - Zone Umide Ramsar
 - UCP - Area di Rispetto dei Boschi
 - UCP - Aree Umide
 - UCP - Prati e Pascoli Naturali
 - UCP - Formazioni Arbustive in Evoluzione Naturale
 - COMPONENTI DELLE AREE PROTETTE E DEI SITI NATURALISTICI**
 - BP - Parchi e riserve
 - UCP - Aree di rispetto dei parchi e delle riserve regionali (100m)
 - UCP - Siti di rilevanza naturalistica
 - Parchi nazionali e riserve naturali statali
 - Siti di Rilevanza Naturalistica: ZPS
 - Siti di Rilevanza Naturalistica: SIC MARE

- Interventi in progetto**
- Areogeneratori di progetto
 - Cavidotto MT
 - Piazzole
 - Cabina di raccolta
 - SSE Bovino
 - Stazione Elettrica Bovino

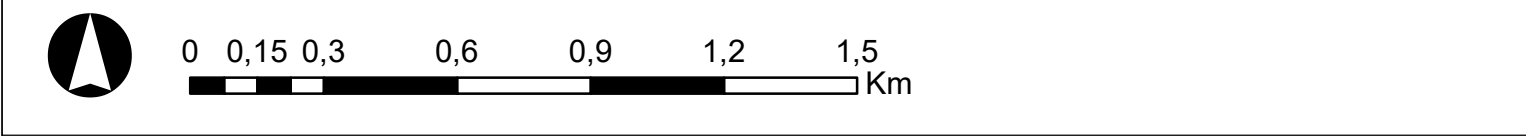

REGIONE PUGLIA
 Provincia di FOGGIA
 BOVINO E TROIA

OGGETTO PROGETTO PER LA REALIZZAZIONE DI UN IMPIANTO EOLICO NEL COMUNE DI BOVINO E TROIA IN LOCALITA' SERRONE E CONVEGNA

COMITENTE **Q-ENERGY RENEWABLES S.r.l.**
 Via Vitor Pisani, 6/A - 20124 Milano (MI)
 PEC: qenergyrenewables@legalmail.com
 P.IVA: 12448130968

Codice Commessa PHEEDRA_22_04_EO_BVN

PHEEDRA S.r.l. Via Lago di Nemi, 90
74121 - Taranto
Tel. 099.772302 - Fax 099.9870285
e-mail: info@pheedra.it - web: www.pheedra.it

PROGETTAZIONE Dott. Ing. Angelo Micolucci

ORDINE INGEGNERI PROVINCIA TARANTO
 Sezione A
 Dott. Ing. MICOLUCCI Angelo
 n° 1851

REV.	DATA	ATTIVITA'	REDATTO	VERIFICATO	APPROVATO
2	Gennaio 2024	RIPOSIZIONAMENTO TORRI WTG04, WTG06,	MS	AM	VS
1	Luglio 2022	PRIMA EMISSIONE	MS	AM	VS

**INQUADRAMENTO SU PPTR PUGLIA
 STRUTTURA ECOSISTEMICA-AMBIENTALE
 DEL SISTEMA DELLE TUTELE**

FORMATO	SCALA	CODICE DOCUMENTO				NOME FILE	FOGLI	
A1	1:17.000	SOC. BVN	DISC. CIV	TIPO DOC. TAV	PROG. 010	REV. 02	BVN-CIV-TAV-010_02	2 di 3

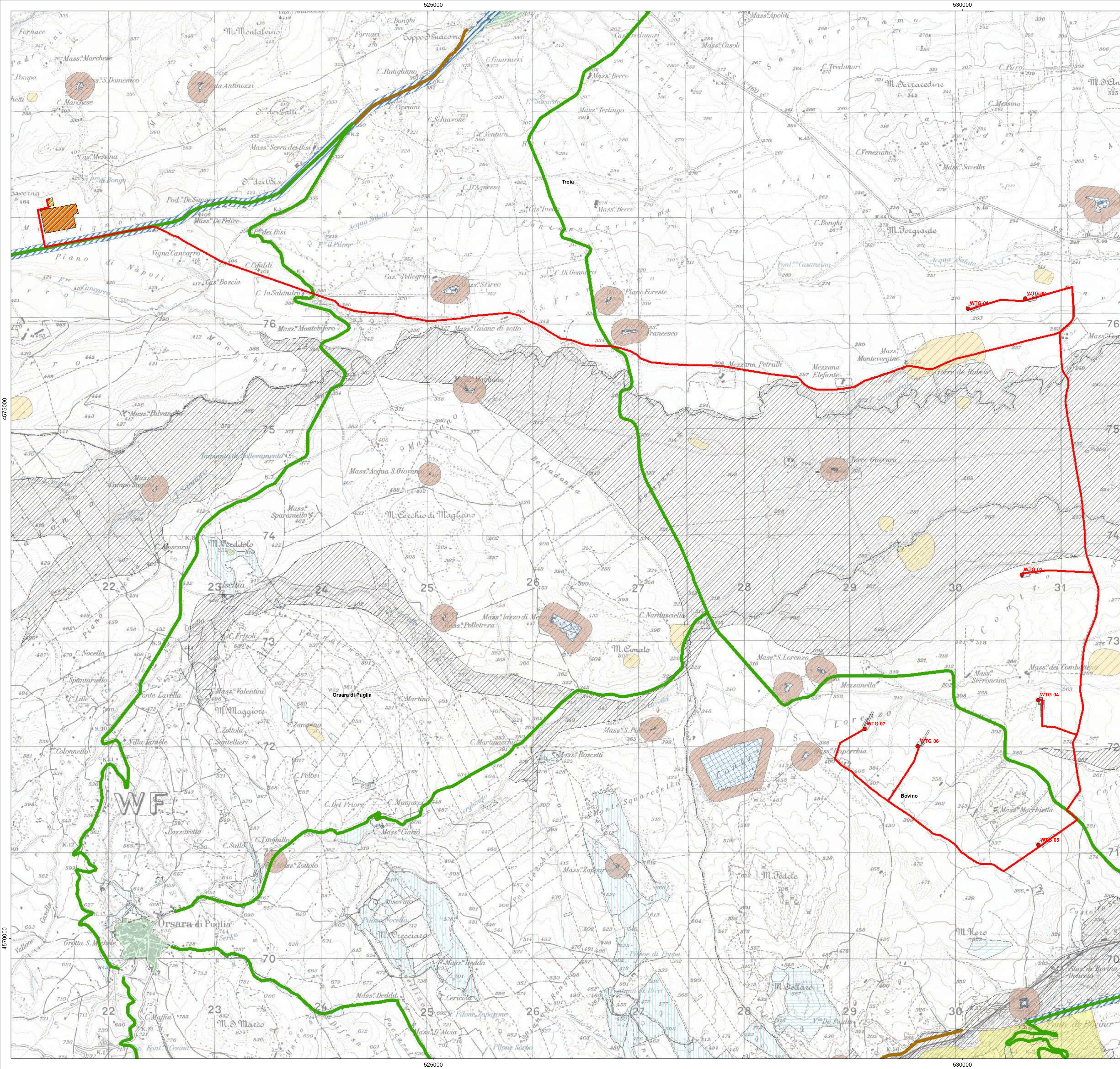

- LEGENDA**
- Limiti comunali
 - COMPONENTI DEI VALORI PERCETTIVI
 - UCP - Luoghi panoramici
 - Strade a valenza paesaggistica
 - UCP - Strade panoramiche
 - UCP - Coni visuali
 - COMPONENTI CULTURALI E INSEDIATIVE
 - BP - Zone gravate da usi civici validate
 - Zone gravate da usi civici non validate
 - BP - Zone di interesse archeologico
 - UCP - Testimonianza stratificazione insediativa: a) siti int. beni storico culturali
 - UCP - Testimonianza stratificazione insediativa: b) aree app. alla rete dei tratturi
 - UCP - Aree di Ris. Comp. Culturali e Inseidiative: Rete Tratturi
 - UCP - Aree di Ris. Comp. Culturali e Inseidiative: Siti Storico Culturali
 - UCP - Aree di Ris. Comp. Culturali e Inseidiative: Zone Int. Archeol.
 - UCP - Area a rischio archeologico
 - UCP - Città Consolidata
 - BP - Immobili e aree di notevole interesse pubblico
 - UCP - Paesaggi Rurali

- Interventi in progetto**
- Areogeneratori di progetto
 - Cavidotto MT
 - Piazzole
 - Cabina di raccolta
 - SSE Bovino
 - Stazione Elettrica Bovino

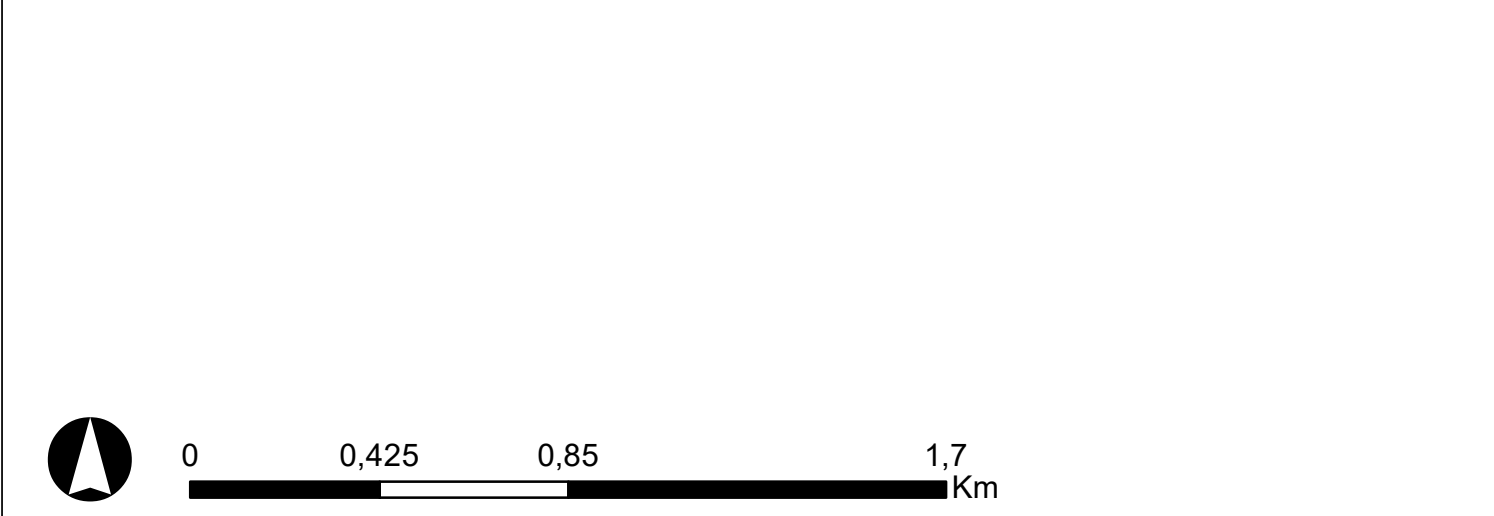

REGIONE PUGLIA
Provincia di FOGGIA
BOVINO E TROIA

OGGETTO PROGETTO PER LA REALIZZAZIONE DI UN IMPIANTO EOLICO NEL COMUNE DI BOVINO E TROIA IN LOCALITA' SERRONE E CONVEGNA

COMITENTE **Q-ENERGY RENEWABLES S.r.l.**
Via Vitor Pisani, 6/a - 20124 Milano (MI)
PEC: qenergyrenewables@legalmail.com
P.IVA: 12448130968

Codice Commessa PHEEDRA: 22_04_EO_BVN

PHEEDRA S.r.l. Via Lago di Nemi, 90
74121 - Taranto
Tel. 099.772302 - Fax 099.9870285
e-mail: info@pheedra.it - web: www.pheedra.it

PROGETTAZIONE Dott. Ing. Angelo Micolucci

ORDINE INGEGNERI PROVINCIA TARANTO
Sezione A
Dott. Ing. MICOLUCCI Angelo
n° 1851

REV.	DATA	ATTIVITA'	REDATTO	VERIFICATO	APPROVATO
2	Gennaio 2024	RIPOSIZIONAMENTO TORRI WTG04, WTG06,	MS	AM	VS
1	Luglio 2022	PRIMA EMISSIONE	MS	AM	VS

OGGETTO DELL'ELABORAZIONE INQUADRAMENTO SU PPTR PUGLIA STRUTTURA ANTROPICA E STORICO-CULTURALE DEL SISTEMA DELLE TUTELE

FORMATO	SCALA	SOC.	DISC.	TIPO DOC.	PROG.	REV.	NOME FILE	FOGLI
A1	1:17.000	BVN	CIV	TAV	010	02	BVN-CIV-TAV-010_02	3 di 3