

LEGENDA

Impianti eolici esistenti

- Parco Eolico Campidano
- Parco Eolico Medio Campidano

Impianti fotovoltaici esistenti

- Impianto fotovoltaico esistente

Impianti autorizzati

- Parco FV "Villacidro" (Cod. Proc. MASE n°10568)
Proponente: *OPN Sun 8 S.r.l.*

Impianti in corso di Verifica Amministrativa

- Parco FV "Bruncu su Forru"
- Parco FV "Snarc-Fagoni"
- Parco FV "Corongiu Nieddu"
- Parco Eolico "Narbonis" (Cod. Proc. MASE n°8820)
Proponente: *NARBONIS Wind S.r.l.*
- Parco FV "Fattoria Solare Sa Pedrera" (Cod. Proc. MASE n°8840)
Proponente: *EF Agri Società Agricola A.R.L.*
- Parco FV "EG Atlante" (Cod. Proc. MASE n°9094)
Proponente: *EG Atlante S.r.l.*
- Parco FV "Gonnos-Mar" (Cod. Proc. MASE n°8547)
Proponente: *ENERGYGONNOSMARI S.r.l.*
- Parco FV su pensilina "Villacidro" (Cod. Proc. MASE n°7810)
Proponente: *Green Energy Sardegna 2 S.r.l.*
- Parco FV "PV Villacidro 2" (Cod. Proc. MASE n°7486)
Proponente: *Green Energy Sardegna 2 S.r.l.*
- Parco AGV "Villacidro 3" (Cod. Proc. MASE n°8218)
Proponente: *Green Energy Sardegna 2 S.r.l.*
- Parco AGV "Olio e miele gavinense" (Cod. Proc. MASE n°10514)
Proponente: *Pacifico Ossidiana S.r.l.*
- Parco AGV "Guspini-Pabillonis" (Cod. Proc. MASE n°8548)
Proponente: *Tep Renewables (Pabillonis PV) S.r.l.*

Analisi effettuata mediante la consultazione di:
 - Applicativo Desktop Google Earth;
 - Sito web del MITE (<https://va.mite.gov.it/it>)

Non è stato possibile effettuare la verifica degli impianti FER sul sito web della Regione Sardegna <https://portal.sardegna.sira.it/web/sardegnaambiente/impatto-ambientale> in quanto ancora in fase di manutenzione all'11/01/2024

Posizione e nomenclatura aerogeneratori
 Limiti Comunali
 Limite del buffer di 10 km

PARCO EOLICO "SAN GAVINO MONREALE"

PROGETTO DI UN IMPIANTO EOLICO DI POTENZA PARI A 48,0 MW E RELATIVE OPERE DI CONNESSIONE ALLA RETE RICADENTI NEI COMUNI DI SAN GAVINO MONREALE (SU) E GUSPINI (SU).



Proponente
WIND ENERGY SAN GAVINO MONREALE S.R.L.
 VIA CARAVAGGIO, 125 - 65125 PESCARA
 P.IVA: 02372150686

Progettazione
Hydro Engineering s.s.
 di Damiano e Mariano Galbo
 via Rossati, 39
 91011 Alcamo (TP) Italy

Titolo Elaborato

Studio Impatto Ambientale
 Impianti FER nel raggio di 10 km dall'area dell'impianto
 Layout 1/2

| LIVELLO PROGETTAZIONE | CODICE ELABORATO | FILENAME | FORMATO | SCALA |
|-----------------------|------------------|----------|---------|----------|
| PROGETTO DEFINITIVO | SGM-SA-D017_R0 | | A1 | 1:50.000 |

Revisioni

| REV. | DATA | DESCRIZIONE | REDATTO | VERIFICATO | APPROVATO |
|------|---------|-----------------|---------|------------|-----------|
| 0 | 01-2024 | PRIMA EMISSIONE | DP | GL | MG |

REGIONE SARDEGNA
 PROVINCIA DI SUD SARDEGNA
 COMUNE DI SAN GAVINO MONREALE

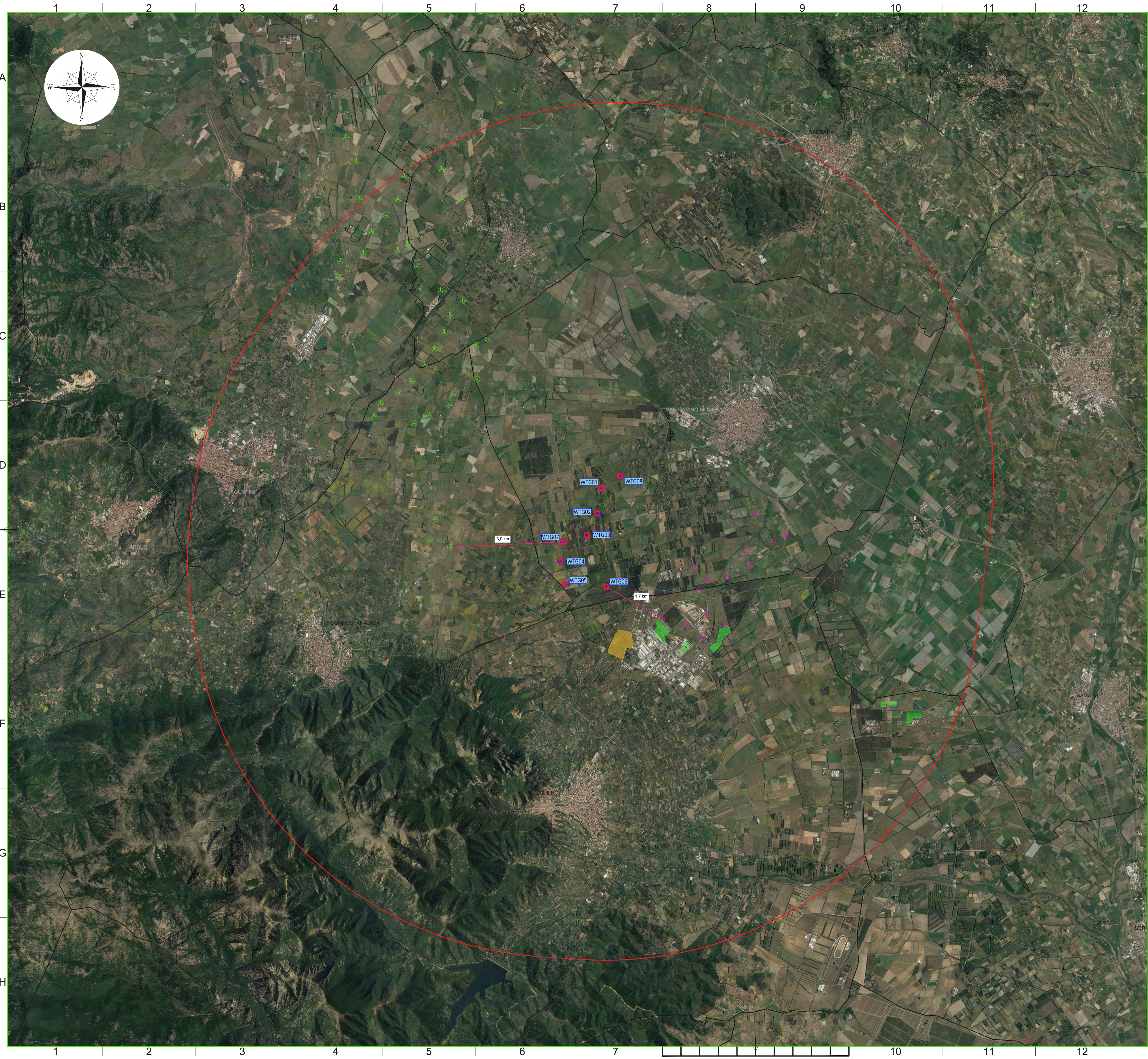

LEGENDA

Impianti eolici esistenti

- Parco Eolico Campidano
- Parco Eolico Medio Campidano

Impianti fotovoltaici esistenti

- Impianto fotovoltaico esistente

Impianti autorizzati

- Parco FV "Villacidro" (Cod. Proc. MASE n°10568)
Proponente: OPW Sun 8 S.r.l.

Analisi effettuata mediante la consultazione di:
 - Applicativo Desktop Google Earth;
 - Sito web del MITE (<https://va.mite.gov.it/it>)

Non è stato possibile effettuare la verifica degli impianti FER sul sito web della Regione Sardegna <https://portal.sardegna.sira.it/web/sardegnaambiente/impatto-ambientale> in quanto ancora in fase di manutenzione all'11/01/2024

- Posizione e nomenclatura aerogeneratori
- Limiti Comunali
- Limite del buffer di 10 km

PARCO EOLICO "SAN GAVINO MONREALE"

PROGETTO DI UN IMPIANTO EOLICO DI POTENZA PARI A 48,0 MW E RELATIVE OPERE DI CONNESSIONE ALLA RETE RICADENTI NEI COMUNI DI SAN GAVINO MONREALE (SU) E GUSPINI (SU).



Proponente
WIND ENERGY SAN GAVINO MONREALE S.r.l.
 VIA CARAVAGGIO, 125 - 65125 PESCARA
 P.IVA: 02372150686



Progettazione
HE Hydro Engineering s.s.
 di Damiano e Mariano Galbo
 via Rossati, 39
 91011 Alcamo (TP) Italy



Signature



Titolo Elaborato
 Studio Impatto Ambientale
 Impianti FER nel raggio di 10 km dall'area dell'impianto
 Layout 2/2

| LIVELLO PROGETTAZIONE | CODICE ELABORATO | FILENAME | FORMATO | SCALA |
|-----------------------|------------------|----------|---------|----------|
| PROGETTO DEFINITIVO | SGM-SA-D017_R0 | | A1 | 1:50.000 |

Revisioni

| REV. | DATA | DESCRIZIONE | REDATTO | VERIFICATO | APPROVATO |
|------|---------|-----------------|---------|------------|-----------|
| 0 | 01-2024 | PRIMA EMISSIONE | DP | GL | MG |

REGIONE SARDEGNA
 PROVINCIA DI SUD SARDEGNA
 COMUNE DI SAN GAVINO MONREALE