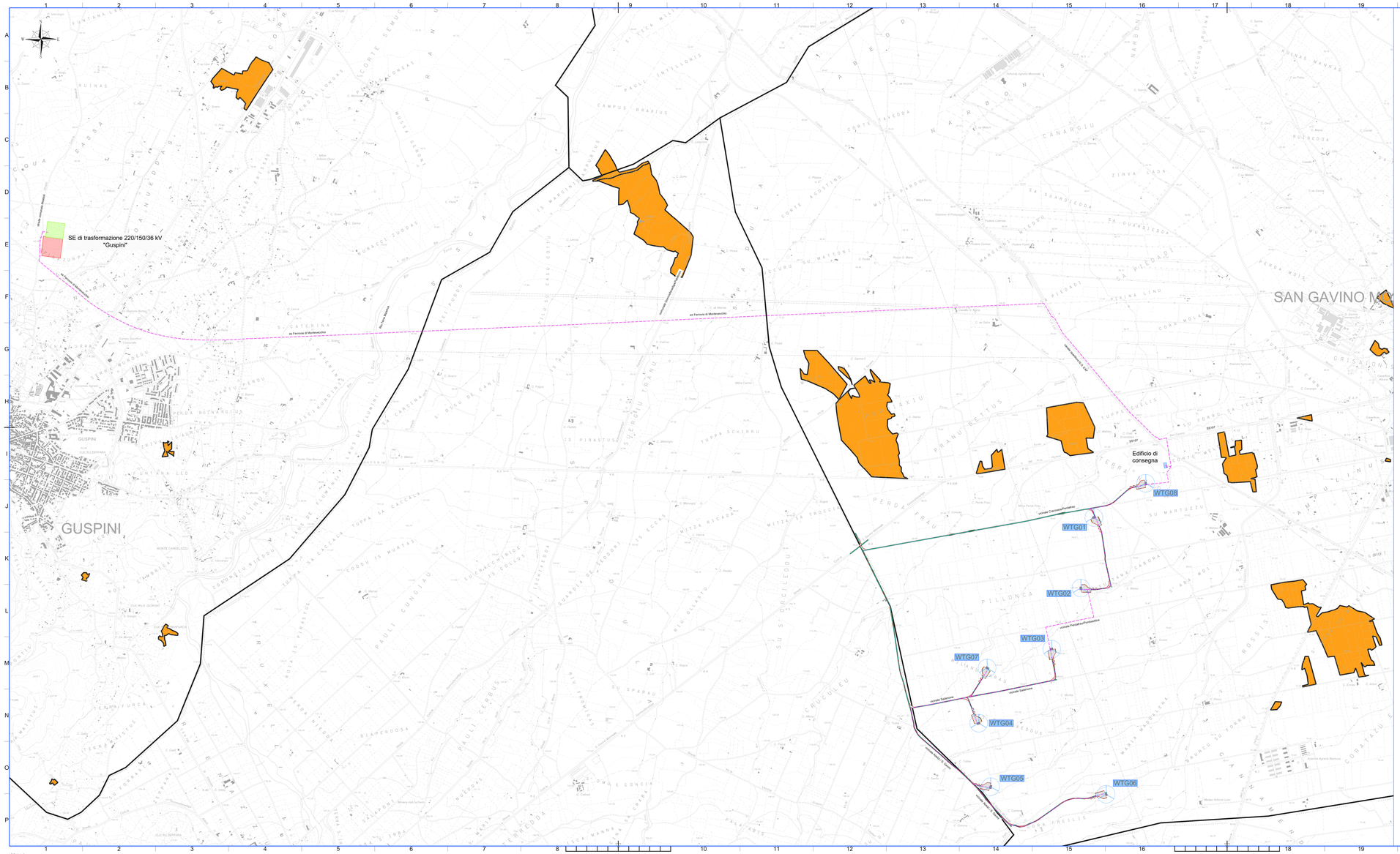
SE di trasformazione 220/150/36 kV
"Guspini"
GUSPINI
SAN GAVINO M
Edificio di
consegna
WTG01
WTG02
WTG03
WTG04
WTG05
WTG06
WTG07
WTG08
strade Costruite/Parzialmente
strade Pavimentate/Pavimentate
strade Sabbiose
strade Sabbiose
strade Sabbiose
Linea elettrica a 36 kV
Linea elettrica a 36 kV
Linea elettrica a 36 kV