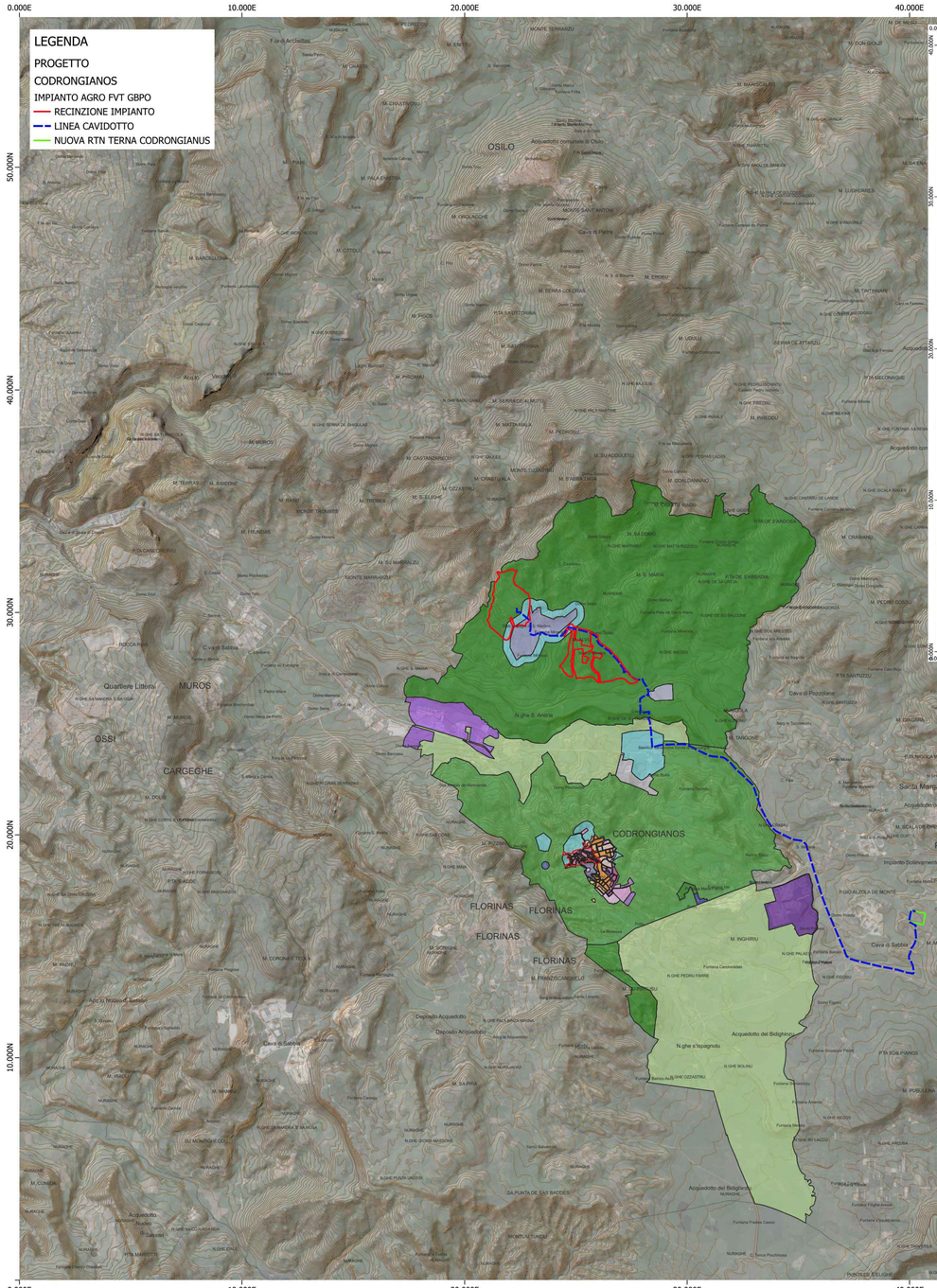

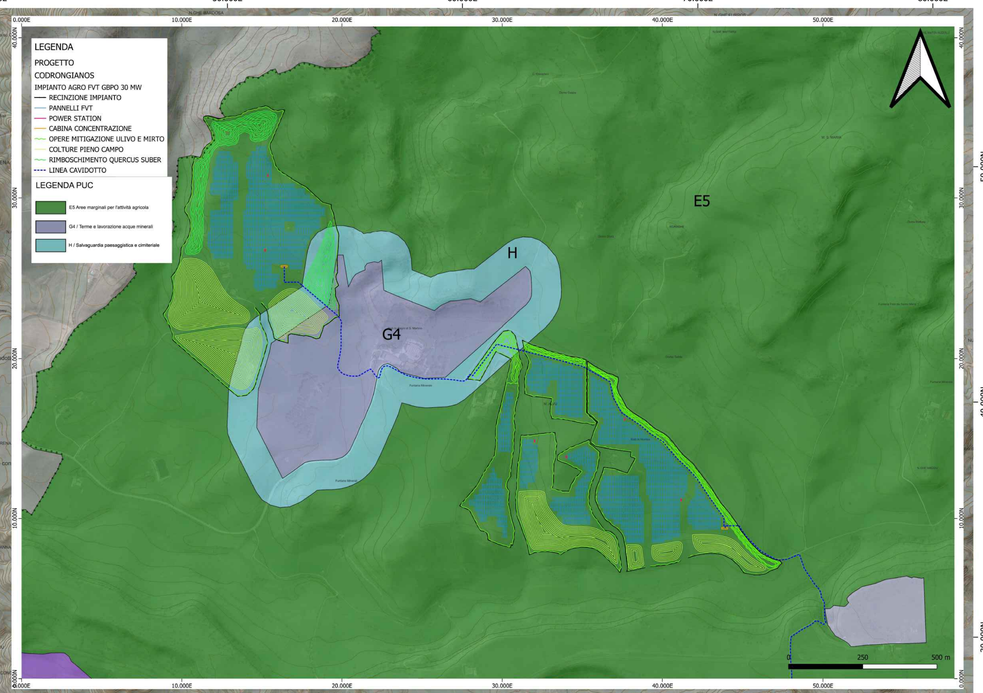

REGIONE SARDEGNA
COMUNE DI CODRONGIANOS
Provincia DI Sassari

Titolo del Progetto

PROGETTO DEFINITIVO

PROGETTO PER LA REALIZZAZIONE DI UN IMPIANTO AGRO FOTOVOLTAICO
DENOMINATO "GREEN AND BLUE PIANU ORRIOS" POTENZA DI *30 MW*
IN LOCALITÀ "PIANU ORRIOS" NEL COMUNE DI CODRONGIANOS

Identificativo Documento

TAV_FTV005

ID Progetto	GBPO	Tipologia	D	Formato	A1	Disciplina	AMB

Titolo

INQUADRAMENTO URBANISTICO

SCALA:1:25.000 — *FILE: TAV_FTV005.pdf*

IL PROGETTISTA
Arch. Andrea Casula

Firmato digitalmente da
Andrea Casula
CN = Andrea Casula
C = IT

GRUPPO DI PROGETTAZIONE
Arch. Andrea Casula
Geom. Fernando Porcu
Dott. in Arch. J. Alessia Manunza
Geom. Vanessa Porcu
Dott.Agronomo Giuseppe Vacca
Archeologo Marco Cabras
Geol.Marta Camba
Ing. Antonio Dedoni

COMMITTENTE

SF GRID PARITY II SRL

Rev.	Data Revisione	Descrizione Revisione	Redatto	Controllato	Approvato
Rev.	Dicembre 2023	Prima Emissione	Blue Island Energy	SF Grid Parity II Srl	SF Grid Parity II Srl

PROCEDURA
Valutazione di Impatto Ambientale ai sensi dell'art.23 del D.Lgs.152/2006

BLUE ISLAND ENERGY SAS
Via S.Mele, N 12 - 09170 Oristano
tel&fax(+39) 0783 211692-3932619836
email: blueislandsas@gmail.com

NOTA LEGALE: Il presente documento non può essere riprodotto o trasmesso a chi non ne qualifichi formale e tramite qualsiasi mezzo senza preventiva autorizzazione formale da parte di Blue Island Energy SaS

BLUE ISLAND ENERGY