

PROGETTO DELLA CENTRALE SOLARE "ENERGIA OLEARIA SANTU PERDU"

da 64,36 MWp a Villasor (SU)



D-09

PROGETTO DEFINITIVO

Richiesta di connessione alla rete elettrica

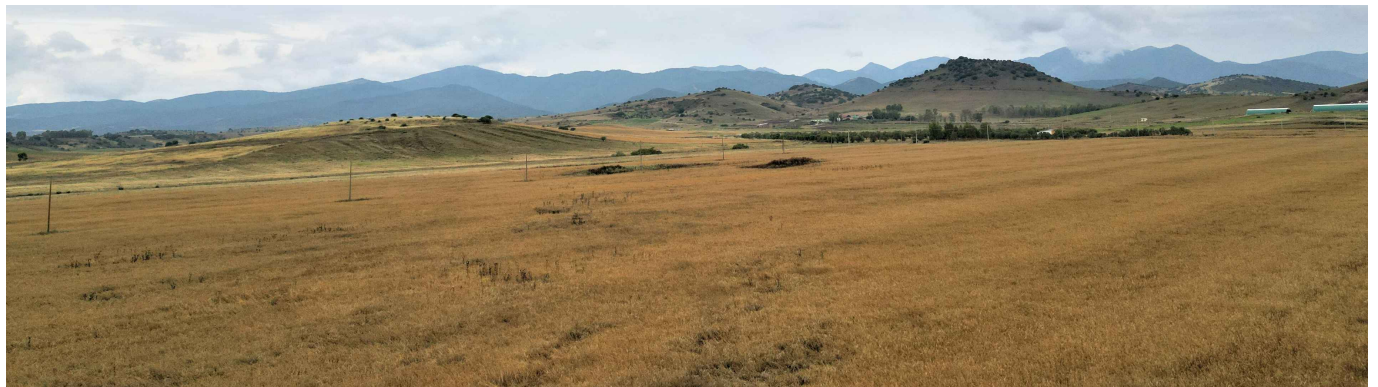

Proponente

Peridot Solar Opal S.r.l.

Società Benefit
Via Alberico Albricci, 7 - 20122 Milano (MI)

Investitore agricolo superintensivo

OXY CAPITAL ADVISOR S.R.L.

Via A. Bertani, 6 - 20154 (MI)



Progetto dell'inserimento paesaggistico e mitigazione

Progettista: Agr. Fabrizio Cembalo Sambiase, Arch. Alessandro Visalli
Coordinamento: Arch. Riccardo Festa
Collaboratori: Urb. Daniela Marrone, Urb. Enrico Borrelli, Arch. Anna Manzo, Arch. Paola Ferraioli, Arch. Ilaria Garzillo, Agr. Giuseppe Maria Massa, Agr. Francesco Palombo



Progettazione elettrica e civile

Progettista: Ing. Rolando Roberto, Ing. Giselle Roberto
Collaboratori: Ing. Marco Balzano, Ing. Simone Bonacini



Progettazione oliveto superintensivo

Progettista: Agron. Giuseppe Rutigliano

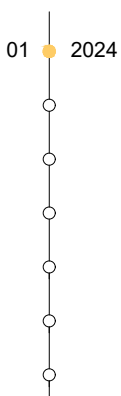

rev	descrizione	formato	elaborazione	controllo	approvazione
00	Prima consegna	A4			
01					
02					
03					
04					
05					
06					
07					

Il/la sottoscritto/a (Nome e Cognome)
.....
..... nato/a a il
..... residente in (indirizzo)
(Città) (Prov) CAP
C.F. P.IVA numero
telefonico numero di fax posta elettronica
certificata indirizzo e-mail in qualità di
.....

ovvero

La società/altro (Denominazione/Ragione Sociale) Mare rinnovabili S.r.l.
con sede legale in (indirizzo) via del Poggio Fiorito n. 27
(Città) Roma (Prov.) RM CAP 00144
C.F. 15321341008 P.I. 15321341008
Indirizzo di fatturazione come sopra
.....
numero telefonico +39.392.6142403 numero di fax posta elettronica
certificata marerinnovabili@legalmail.it indirizzo e-mail a.masciotta@marerinnovabili.it in
persona di ...Daniele Rosso..... in qualità
di legale rappresentante (legale rappresentante
o soggetto munito dei necessari poteri)

Nel seguito:

- Richiedente
- Richiedente e Produttore

Nel caso in cui il Richiedente non coincida con il Produttore

Il/la _____ sottoscritto/a _____ (Nome _____ e _____ Cognome)

.....

..... nato/a a il

..... residente in (indirizzo)

(Città) (Prov) CAP

C.F. P.IVA numero

telefonico numero di fax posta elettronica

certificata indirizzo e-mail in qualità di

.....

ovvero

La società/altro (denominazione/ragione sociale)

con sede legale in (indirizzo).....

(Città) (Prov.) CAP

C.F. P.I.

Indirizzo di fatturazione

.....

numero telefonico numero di fax posta elettronica

certificata indirizzo e-mail in

persona di in qualità

di (legale rappresentante

o soggetto munito dei necessari poteri)

Nel seguito:

Produttore

Associazione di categoria:

Aiget

Assoelettrica

Confindustria

Federutility

Aper

Anev

Assosolare

Considerato che

Il Richiedente è (*barrare casella di appartenenza*):

- titolare di impianto di produzione da fonte convenzionale
- impianti cogenerativi ad alto rendimento
- titolare di impianto di produzione da fonte rinnovabile o di centrali ibride:
 - Geotermoelettrico
 - Idroelettrico
 - Eolico
 - Fotovoltaico
 - RSU
 - Centrali ibride
 - Solare Termodinamico
 - Biomasse
 - Eolico Off-Shore
 - Sistema di accumulo
 - Altro
- titolare di impianto corrispondente ad unità di consumo;
- titolare di impianto corrispondente a:
 - ◇ rete con obbligo di connessione di terzi
 - Cabina Primaria
 - Cabina Primaria di Raccolta
 - ◇ Merchant line
 - ◇ Altra rete
- titolare di impianto corrispondente ad **ASSPC**

CHIEDE

la connessione alla Rete di Trasmissione Nazionale (RTN) dell'impianto
.....**SOLARE FOTOVOLTAICO**....., (*indicare tipologia di impianto e la fonte primaria energetica
utilizzata/specificare se si tratta di una richiesta di connessione in emergenza*) come di seguito
specificato:

- Potenza in immissione richiesta pari a ...53.760.....(kW)
- Potenza nominale pari a ...53.760 (kW)
- Potenza relativa all'alimentazione dei servizi ausiliari pari a¹⁰⁰..... (kW)
- Potenza in prelievo richiesta (*al termine del processo di connessione*) pari a .100... (kW), esclusivamente per servizi ausiliari/per altro centro di consumo; nei casi in cui la potenza in prelievo richiesta non contempli i servizi ausiliari (*o li contempli in parte*), occorre indicare i punti di connessione diversi attraverso cui avviene l'alimentazione dei servizi ausiliari;
- Destinazione d'uso dell'energia elettrica prelevata (*precisando se l'energia elettrica prelevata viene unicamente destinata all'alimentazione dei servizi ausiliari o anche di altri carichi (ad. es. sistemi di accumulo associati)*): AUSILIARI
(*nel caso in cui l'energia elettrica prelevata non venga utilizzata esclusivamente per l'alimentazione dei servizi ausiliari*) la tipologia di cliente (*domestico/non domestico*).....,
- Destinazione commerciale presuntiva dell'energia elettrica prodotta: CESSIONE TOTALE AL NETTO DEGLI AUSILIARI
- (*per impianti termoelettrici*) Potenza termica complessiva installata pari a(MWt)
- (*per impianti corrispondenti ad unità di consumo*) Potenza massima richiesta pari a(MVA)
- (*per impianti corrispondenti a reti con obbligo di connessione di terzi e merchant lines*) comunica:
 - Livello di tensione della rete da collegare alla RTN e eventuale necessità di interporre trasformazioni di tensione.
 - Potenza installata o la capacità di trasporto nel punto di connessione oggetto della richiesta e le informazioni riferite alla porzione di rete interessata di cui al Capitolo 2, paragrafo 2.5.4 del Codice di rete.
 - Per le cabine primarie di distribuzione, oltre alla potenza installata, anche la potenza/variazione di potenza prelevata a regime e l'eventuale riduzione di potenza prelevata a regime dalle altre cabine primarie che insistono nella medesima porzione di rete.
- (*per impianti corrispondenti ad ASSPC*):
 - trasmette le informazioni necessarie ad identificare chi sia il cliente finale a cui dovrà essere intestata la titolarità della connessione e relativo POD;
 - indica la tipologia di ASSPC che si vuole realizzare sulla base delle definizioni di ASSPC di cui al TISSPC.
- Descrizione dei gruppi di generazione (*caratteristiche, numero e taglia*)

- da ubicare a:
 - Comune (Prov.)..... Villasor (SU)
 - Comune (Prov.)..... Decimoputzu (SU)
 - Comune (Prov.)
 - Comune (Prov.).....
 - Località (*eventuale*)
- Data prevista di avvio dei lavori di realizzazione dell'impianto ...27/04/2024.....
- Data prevista di fine dei lavori di realizzazione dell'impianto27/10/2024.....
- Data prevista di entrata in esercizio27/11/2024.....
- Eventuale suddivisione dell'impianto di produzione in distinte sezioni per le quali si prevede un'entrata in esercizio in tempi differenti.....

DICHIARA

- 1) di obbligarsi all'osservanza delle norme di cui al Codice di Rete, che dichiara di conoscere e di accettare senza alcuna condizione o riserva;
- 2) di prestare il proprio consenso al trattamento e alla comunicazione a terzi dei suoi dati personali, nel rispetto della normativa vigente;
- 3) (*eventuale*) di autorizzare Terna a fornire i dati di cui alla presente richiesta ad altri richiedenti o altri gestori di rete con obbligo di connessione di terzi ai fini dell'attivazione del coordinamento tra gestori di rete con obbligo di connessione di terzi e ai fini dell'eventuale condivisione dell'impianto di rete per la connessione;
- 4) di impegnarsi a comunicare qualsiasi successiva variazione relativa ai dati e alle informazioni contenuti nella presente richiesta (*a titolo esemplificativo, denominazione e/o di titolarità dell'iniziativa in esame; in tale caso, la comunicazione di variazione di titolarità deve essere sottoscritta sia dal precedente che dal nuovo titolare*);
- 5) (*eventuale*) di voler richiedere i seguenti incentivi previsti dalla normativa...NESSUNO.....
- 6) (*eventuale*) che l'impianto di connessione potrebbe essere condiviso con altri richiedenti (indicare quali richiedenti e le modalità di connessione) NESSUNO.....

Si manifesta la preferenza nel connettere l'impianto mediante nuovo standard di connessione della RTN a 36 kV

e ai sensi dell'articoli 46 e 47 del D.P.R n. 445/2000, dichiara inoltre:

- 7) di avere la disponibilità, in forza di ...COMPRAVENDITA
(*indicare titolo giuridico*) del sito oggetto dell'installazione dell' impianto di produzione;
- 8) (*per gli impianti cogenerativi*) di rispettare/non rispettare le condizioni di cui al decreto ministeriale 4 agosto 2011, sulla base dei dati di progetto, evidenziando l'eventuale rispetto o meno della definizione di impianto di cogenerazione ad alto rendimento;
- 9) (*per le centrali ibride*) di rispettare/non rispettare le condizioni di cui all'art.8, comma 6, del d.lgs. n.387/03, sulla base dei dati di progetto;
- 10) di essere legale rappresentante o soggetto munito dei necessari poteri ai fini della presente richiesta di connessione.

A tal fine, allega la seguente documentazione:

- copia della disposizione bancaria dell'avvenuto pagamento del corrispettivo, pari a *Euro* 2.500 (+ IVA) dovuto a Terna S.p.A. e versato su :

Banca Popolare di Sondrio

IBAN IT90P0569603211000005500X72

SWIFTPOSOIT22

Inserire nella causale di pagamento:

Codice Pratica (CP): 202203511 Preventivo di connessione (STMG)

relativo all'impianto fotovoltaico potenza 56.448 kWp situato a

Villasor (SU) Codice Riferimento Operazione (CRO/TRN): IP22110214500264480321100144IT

- Documentazione progettuale degli interventi previsti secondo le indicazioni della norma CEI 0-2.
- Visura catastale o sintesi tabellare contenente la descrizione di fogli, particelle, proprietari e quote di possesso dell'opera per evidenziare le proprietà dei terreni sui quali l'impianto è destinato a insistere.
- Certificazione Antimafia/ autocertificazione antimafia ai sensi della normativa vigente.
- (*Solo nel caso di impianti corrispondenti a reti con obbligo di connessione di terzi*) Schema di rete da collegare alla RTN con le indicazioni di eventuali collegamenti ad altre connessioni della stessa alla RTN già esistenti, delle interconnessioni con altre reti con obbligo di connessione di terzi non RTN e delle connessioni ad altre reti elettriche di soggetti terzi.

- Schema unifilare, firmato da tecnico abilitato, relativo alla parte di impianto allo stesso livello della tensione di consegna, ivi compresi i trasformatori dal livello della tensione di consegna ad altri livelli di tensione nonché i dispositivi rilevanti ai fini della connessione (dispositivo generale, di interfaccia, di generatore; punti di misura di produzione e di scambio) a prescindere dal livello di tensione a cui detti dispositivi e punti di misura appartengono.
- *(nel caso di impianti corrispondenti a ASSPC)*
 - Schema unifilare, redatto ai sensi delle norme CEI, che evidenzi, se presenti, gli ulteriori punti di connessione con altre reti, il relativo livello di tensione, il Codice Censimp ed il POD, l'eventuale presenza di dispositivi che impediscono di mettere in parallelo, anche transitoriamente, le reti su cui insistono i predetti punti, nonché il punto di connessione oggetto di adeguamento;
 - Le informazioni di cui al "Modulo dati altri punti di Connessione ASSPC".
- Eventuale proposta del tipo di schema di connessione alla RTN ed eventuali esigenze tecniche dell'utente che possano influire sulla definizione della soluzione di connessione.
- Mappa in scala 1:200.000 con indicazione dell'area interessata dall'iniziativa.
- *(Solo nel caso di impianti di produzione o corrispondenti ad unità di consumo)* mappa in scala 1:50.000 ovvero 1:25.000 con individuazione puntuale del sito / dei siti dell'impianto.
- *(nel caso di impianti cogenerativi ad alto rendimento)* una comunicazione analoga a quella di cui all'articolo 8, comma 2, del decreto ministeriale 5 settembre 2011, sulla base dei dati di progetto dell'impianto o delle sezioni che lo costituiscono.
- *(nel caso di impianti cogenerativi)* l'attestazione, tramite dichiarazione sostitutiva di atto di notorietà, del rispetto o meno delle condizioni di cui al decreto ministeriale 4 agosto 2011, sulla base dei dati di progetto, evidenziando l'eventuale rispetto o meno della definizione di impianto di cogenerazione ad alto rendimento;
- *(nel caso di centrali ibride)* l'eventuale attestazione, tramite dichiarazione sostitutiva di atto di notorietà, del rispetto o meno delle condizioni riportate nell'art.8, comma 6, del decreto n.387/03, sulla base di dati di progetto.

(eventuale) Il Richiedente delega il/la (Nome e Cognome)
..... Simone Bonacini C.F. BNCSMN78M19I462E..., P.I.
..... Numero telefonico +39 3408242020 numero di fax: ,
indirizzo e-mail bonacinis@gmail.com posta elettronica certificata
..... bonacinis@pec.it (indicare gli estremi identificativi del soggetto delegato) ad agire in suo
nome e conto riguardo agli aspetti tecnici relativi alla connessione.

Data 27/10/2022

Il Richiedente
(timbro e firma)



Il Produttore
(timbro e firma)



.....
MARE RINNOVABILI Srl
MARE RINNOVABILI Srl
Viale del Poggio Fiorito 27
00144 Roma
Cod. Fisc. e P.IVA 15321341008

Informativa al trattamento dei dati personali ai sensi della vigente disciplina in materia di protezione dei dati personali

In conformità alla vigente Normativa Privacy in materia di protezione dei dati personali, per tale intendendosi il Regolamento UE 2016/679 del Parlamento Europeo e del Consiglio del 27 aprile 2016 relativo alla protezione delle persone fisiche con riguardo al trattamento dei dati personali, nonché alla libera circolazione di tali dati (GDPR), il D. Lgs. n. 196/2003, il D. Lgs. 101/2018 nonché qualsiasi altra normativa sulla protezione dei dati personali applicabile in Italia, ivi compresi i provvedimenti del Garante, Le viene rilasciata la seguente informativa relativa al trattamento di dati personali svolto attraverso le modalità precisate di seguito.

Si rammenta che il diritto alla protezione dei dati personali, ai sensi della suddetta normativa, è un diritto fondamentale dell'individuo, per cui ogni trattamento sarà svolto nel pieno rispetto dei diritti e delle libertà fondamentali della persona fisica.

Le chiediamo, quindi, gentilmente di leggere l'informativa sotto riportata relativa a termini e modalità del trattamento.

1. Titolare e Soggetti coinvolti nel trattamento

Titolare del trattamento è Terna - Rete Elettrica Nazionale S.p.A., con sede legale in viale Egidio Galbani, 70 - 00156 Roma.

In ossequio alle nuove disposizioni in materia, Terna ha provveduto a nominare la figura del Responsabile della Protezione dei dati (c.d. DPO), con i seguenti dati di contatto: dpo@terna.it.

Le operazioni di trattamento saranno effettuate direttamente dall'organizzazione del Titolare mediante l'ausilio dei propri Referenti Interni e delle Persone Autorizzate al trattamento, in ossequio alle vigenti policy aziendali, nonché ai sensi della recente normativa in materia di protezione dei dati personali.

Si rappresenta che potranno avere accesso ai Suoi dati personali, limitatamente alle funzioni e/o ai ruoli rivestiti ed in conformità alle condizioni indicate nei rispettivi incarichi al trattamento, i soggetti facenti parte della Strutture aziendali competenti ed esclusivamente di quelle aree aziendali che, di volta in volta, potranno essere coinvolte per l'espletamento della suindicata finalità.

Si rappresenta che le operazioni di trattamento possono essere effettuate solo da Persone Autorizzate che operano sotto la diretta autorità e vigilanza del Titolare attenendosi alle istruzioni da questo puntualmente impartite nell'ambito del trattamento consentito. Le Persone Autorizzate al trattamento sono obbligate ad un adeguato obbligo alla riservatezza dei dati personali trattati.

2. Finalità, modalità e durata del trattamento, comunicazione e cancellazione dei dati

I Suoi dati personali saranno trattati da Terna S.p.A., quale Titolare del trattamento, esclusivamente per le attività relative all'osservanza di obblighi di legge, adempimento delle varie tipologie contrattuali, perseguimento delle finalità di informazione commerciale interattiva (con possibile invio di materiale informativo), di promozione e di maggiore conoscenza delle esigenze del Cliente. I dati acquisiti non saranno oggetto di finalità diverse da quella sopra descritte.

Le informazioni acquisite saranno trattate in modo automatizzato ed in forma cartacea, con o senza l'ausilio di strumenti elettronici o comunque automatizzati, e saranno conservate in una forma che consenta l'identificazione dell'Interessato per un arco di tempo non superiore al perseguimento della finalità sopra indicata. Trascorso tale periodo le informazioni raccolte saranno distrutte.

La raccolta dei dati avviene mediante invio delle informazioni relative ai dati forniti dal Cliente per l'utilizzazione ed erogazione del servizio, a mezzo sito internet.

Il trattamento dei dati sarà svolto in maniera da garantire un'adeguata sicurezza dei dati, compresa la protezione, mediante misure tecniche e organizzative adeguate, da trattamenti non autorizzati o illeciti e dalla perdita, dalla distruzione o da danni accidentali. I Suoi dati potranno, inoltre, essere resi noti o comunicati a società esterne che svolgono la funzione di Responsabile esterno del trattamento dei dati.

Si rappresenta che i dati personali raccolti potranno essere resi noti o comunicati a società esterne che svolgono attività correlate e strumentali alla fornitura del servizio di call center e che agiscono in qualità di Responsabili Esterni del trattamento dei dati, appositamente nominati dal Titolare del trattamento ai sensi dell'art. 28/GDPR.

3. Natura del conferimento dei dati e conseguenze del rifiuto

Il conferimento dei dati è libero e volontario sebbene necessario per lo svolgimento dell'attività di cui al punto 2 e, pertanto, la mancata autorizzazione al trattamento dei dati stessi comporta l'impossibilità da parte di Terna di erogare i servizi richiesti.

4. Diritti dell'interessato

Ai sensi degli artt. 15 e ss del summenzionato Regolamento Europeo in materia di protezione dei dati personali, l'interessato avrà diritto a vedersi riconosciuti una serie di diritti significativi.

In particolare, Lei potrà accedere a tutte le informazioni sul trattamento dei dati personali in merito a:

- le finalità del trattamento;
- le categorie dei dati personali trattati;
- i destinatari o le categorie degli stessi ai quali i dati possono essere comunicati;
- il periodo di conservazione o i criteri per determinarlo;

Le sono, inoltre, riconosciuti il diritto all'aggiornamento ed alla rettifica dei dati trattati, il diritto alla cancellazione e limitazione del trattamento, nonché il diritto di opposizione per motivi legittimi, ove tali diritti siano concretamente applicabili alle presenti finalità.

Le sarà, inoltre, riconosciuto il diritto di ricevere in formato strutturato, di uso comune e leggibile da un dispositivo automatico, i Suoi dati personali ed il diritto di trasmettere i dati ad un altro titolare del trattamento, senza nessun impedimento da parte del Titolare del trattamento cui li ha forniti.

Nel caso in cui ritenga che i trattamenti che La riguardano violino le norme della normativa vigente in materia di protezione dei dati personali, avrà diritto di proporre reclamo all'Autorità Garante per la Protezione dei Dati Personali ai sensi dell'art. 77 del summenzionato Regolamento.

Si sottolinea come l'esercizio da parte dell'Interessato potrà avvenire attraverso l'invio delle relative richieste all'indirizzo email privacy@terna.it. Le richieste verranno indirizzate e analizzate dalla Struttura CA/TA/SOP/DPP, che processerà l'istanza di concerto con il Data Protection Officer fornendo senza ingiustificato ritardo un apposito riscontro.

