

Elenco componenti	
ref.	descrizione
1	Scaricatore 220kV
2	Interruttore 220kV
3	TA 220kV
4	Sezionatore verticale
5	Trasformatore 220/36/36kV
6	Scaricatore 36kV
7	Passamuro 36kV
8	Terminali cavo 36kV
9	Sbarre di richiusura secondari 36kV
10	Isolatore 220kV
11	Isolatore 36kV

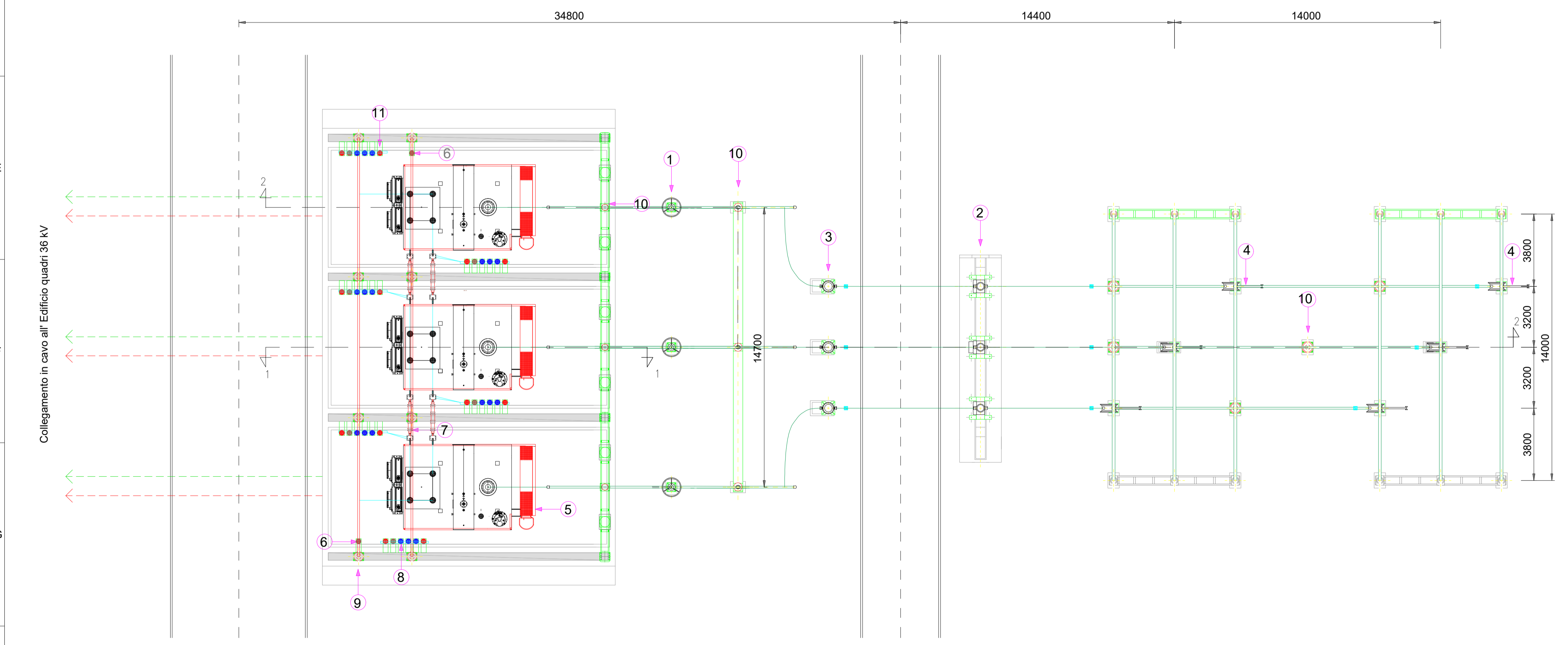

PROGETTO DELLA CENTRALE SOLARE
"ENERGIA OLEARIA SANTU PERDU"
 da 64,36 MWp a Villasor (SU)

E-20

PROGETTO DEFINITIVO

Layout e Sezione Stallo
 SE di RTN AT

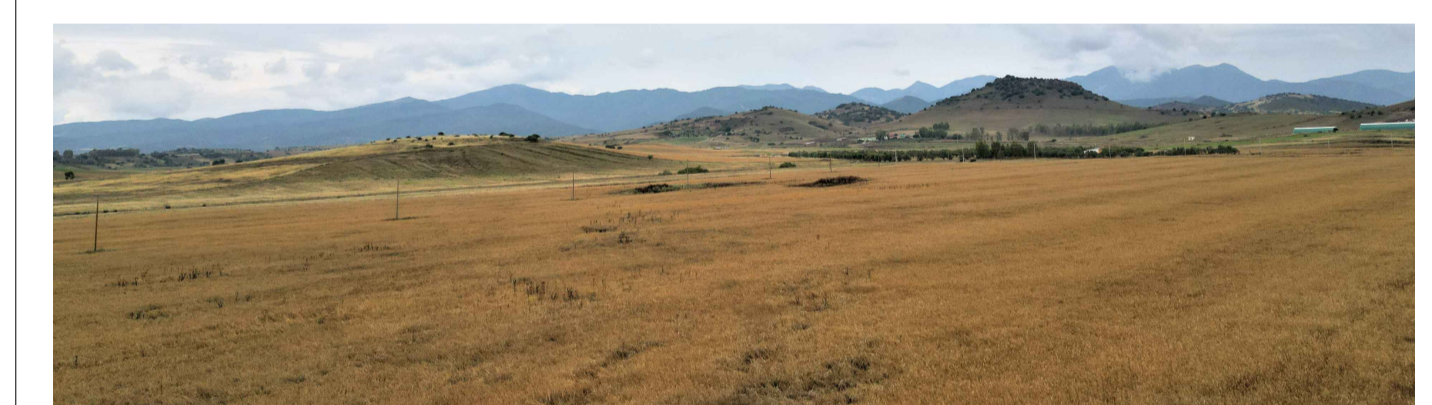

Proponente
Peridot Solar Opal S.r.l.
 Società Benefit
 Via Alberico Albricci, 7 - 20122 Milano (MI)

Investitore agricolo superintensivo
OXY CAPITAL ADVISORS
 OXY CAPITAL ADVISOR S.R.L.
 Via A. Bertani, 6 - 20154 (MI)

Progetto dell'inserimento paesaggistico e mitigazione
 Progettista: Agr. Fabrizio Cambalo Sambiase, Arch. Alessandro Visalli
 Coordinamento: Arch. Riccardo Festa
 Collaboratori: Urb. Daniela Marrone, Urb. Enrico Borrelli, Arch. Anna Manzo, Arch. Paola Ferraioli, Arch. Iliaria Garzillo, Agr. Giuseppe Maria Massa, Agr. Francesco Palombo

Progettazione elettrica e civile
 Progettista: Ing. Rolando Roberto, Ing. Giselle Roberto
 Collaboratori: Ing. Marco Balzano, Ing. Simone Bonacini

Progettazione oliveto superintensivo
 Progettista: Agron. Giuseppe Rutigliano

Consulenza geologia
 Geol. Gaetano Ciccarelli

Consulenza archeologia
 GEA Archeologia

liv.	descrizione	formato	elaborazione	controllo	approvazione		
01	2024	00	Prima consegna	A1	Marco Balzano	Marco Balzano	Marco Balzano
		01					
		02					
		03					
		04					
		05					
		06					
		07					