

Sezioni stato di fatto e stato di progetto
 Sezione A-A' stato di fatto - Scala 1:500

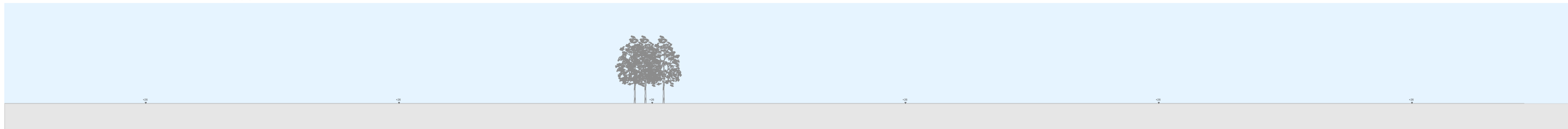

Sezione A-A' stato di progetto - Scala 1:500

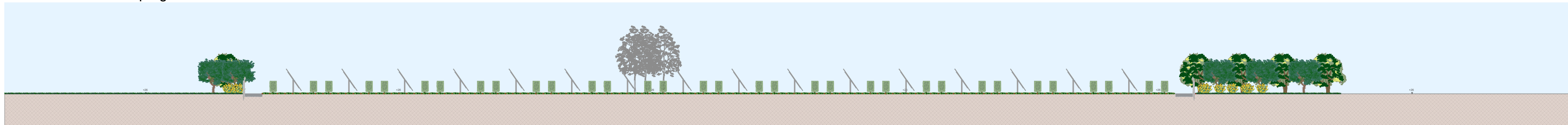

Sezione A-A' stato di progetto - Dettaglio fascia di mitigazione - Scala 1:100

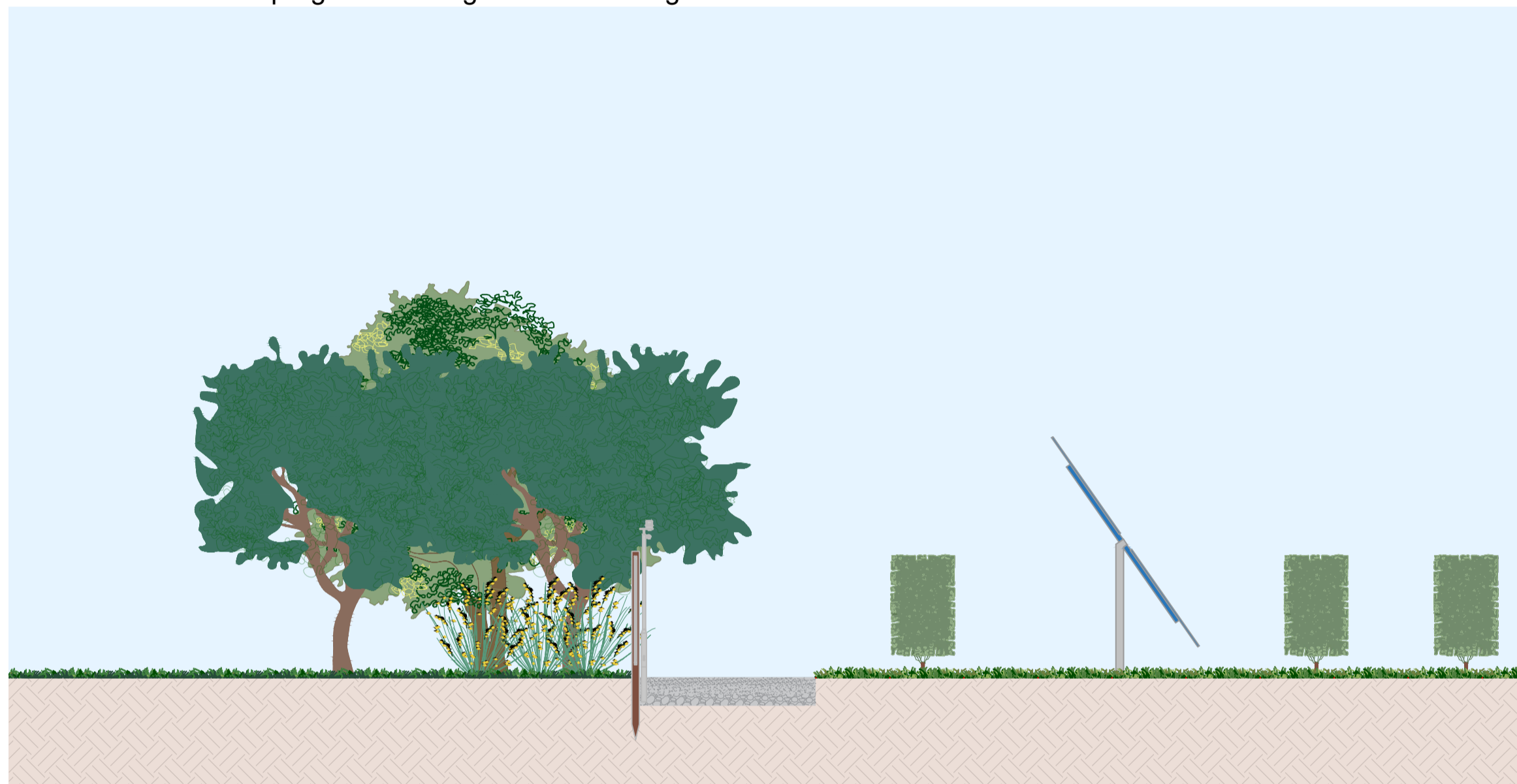

Sezione A-A' stato di progetto - Dettaglio fascia di mitigazione - Scala 1:100

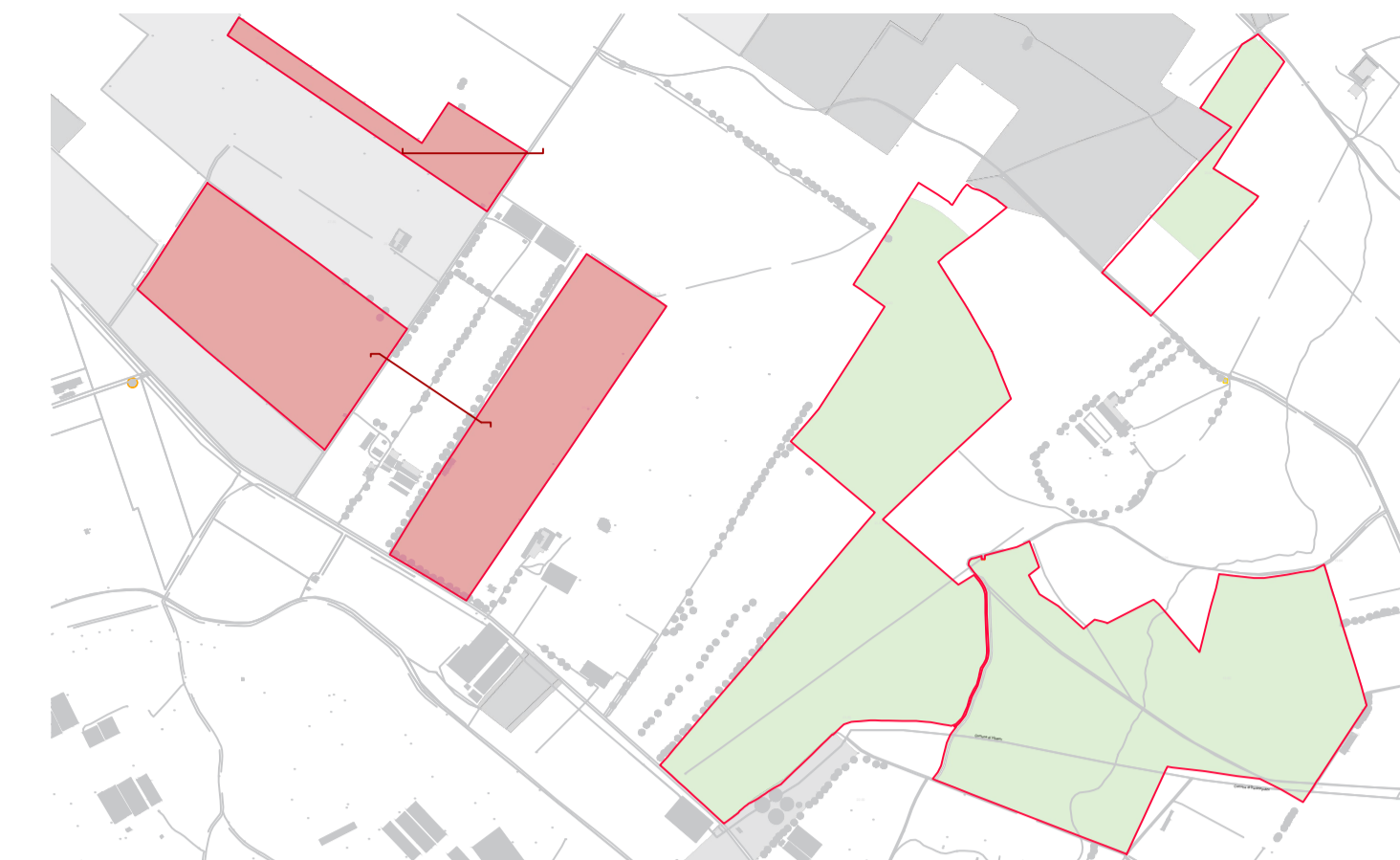
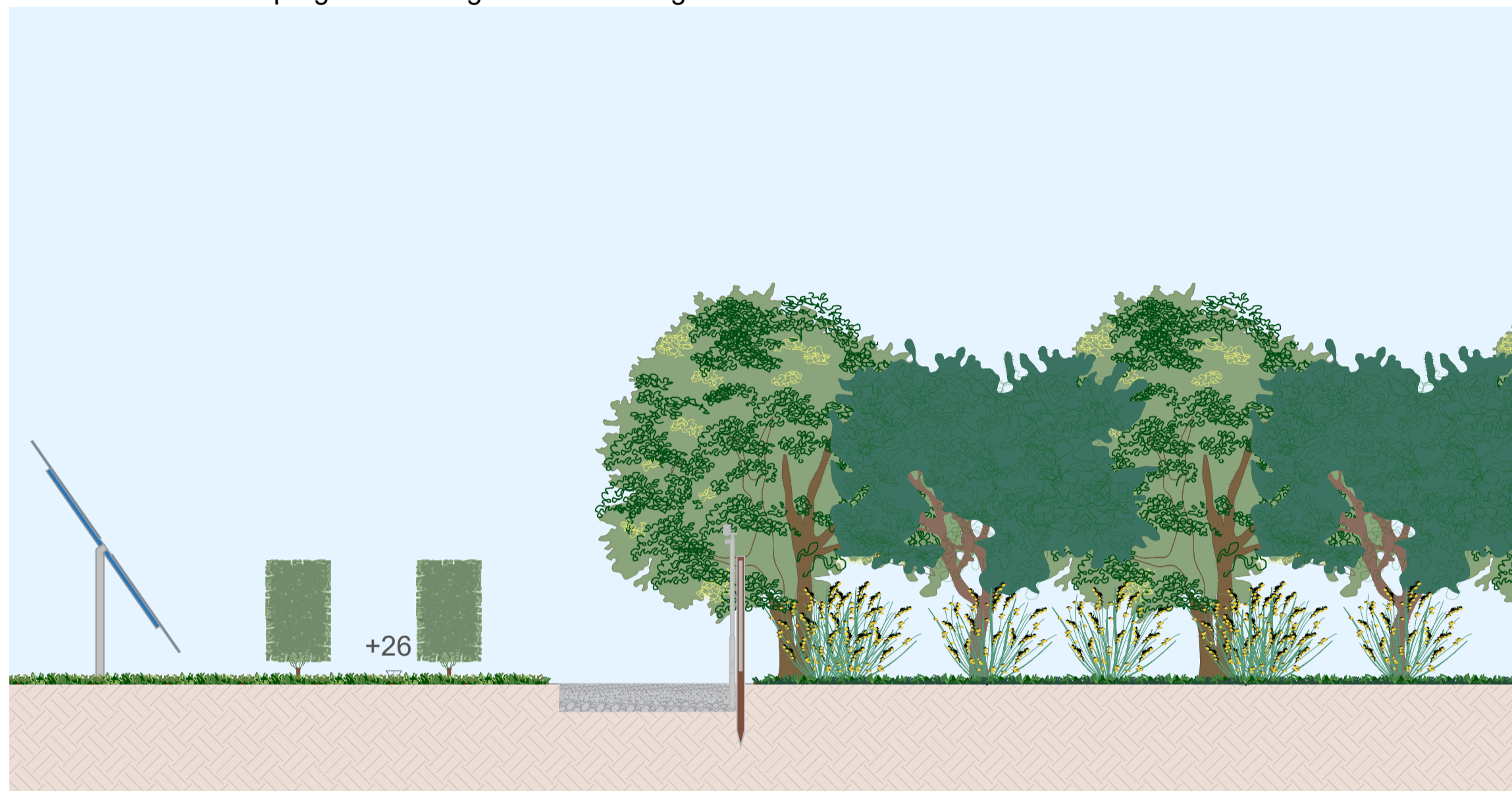

Sezione A-A' - Scala 1:2000

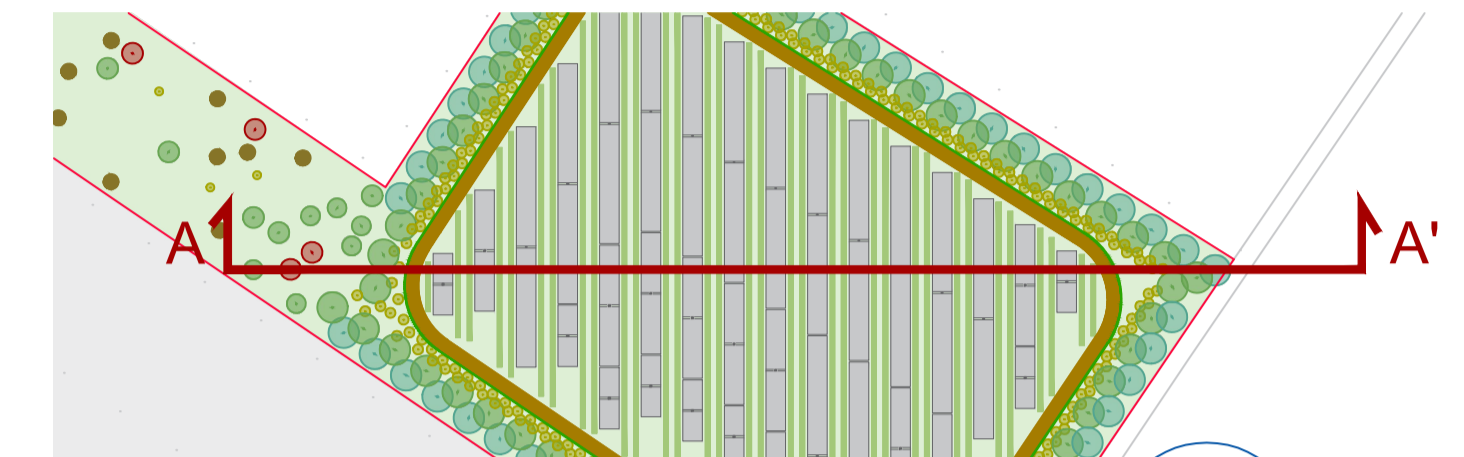

Sezione B-B' - Scala 1:2000

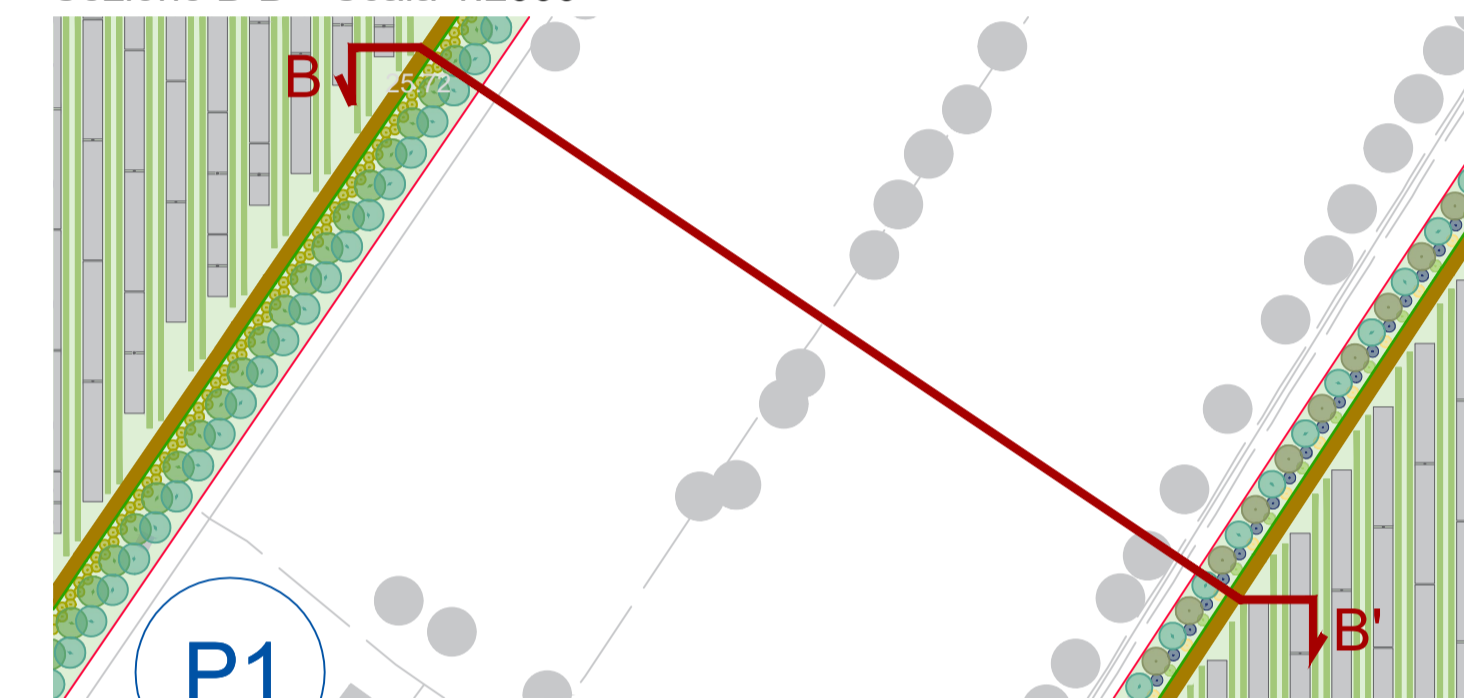

Sezione B-B' stato di fatto - Scala 1:500

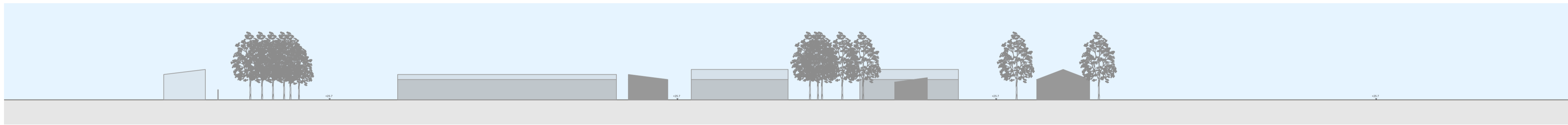

Sezione B-B' stato di progetto - Scala 1:500

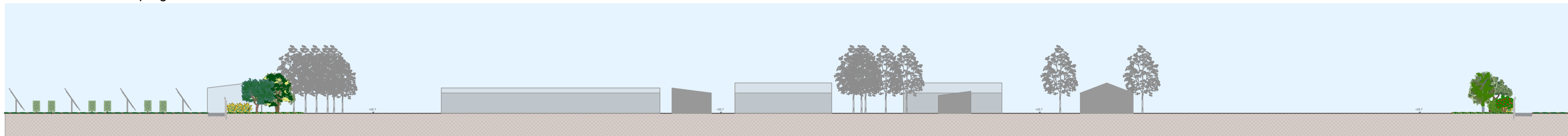

Sezione B-B' stato di progetto - Dettaglio fascia di mitigazione - Scala 1:100



Sezione B-B' stato di progetto - Dettaglio fascia di mitigazione - Scala 1:100

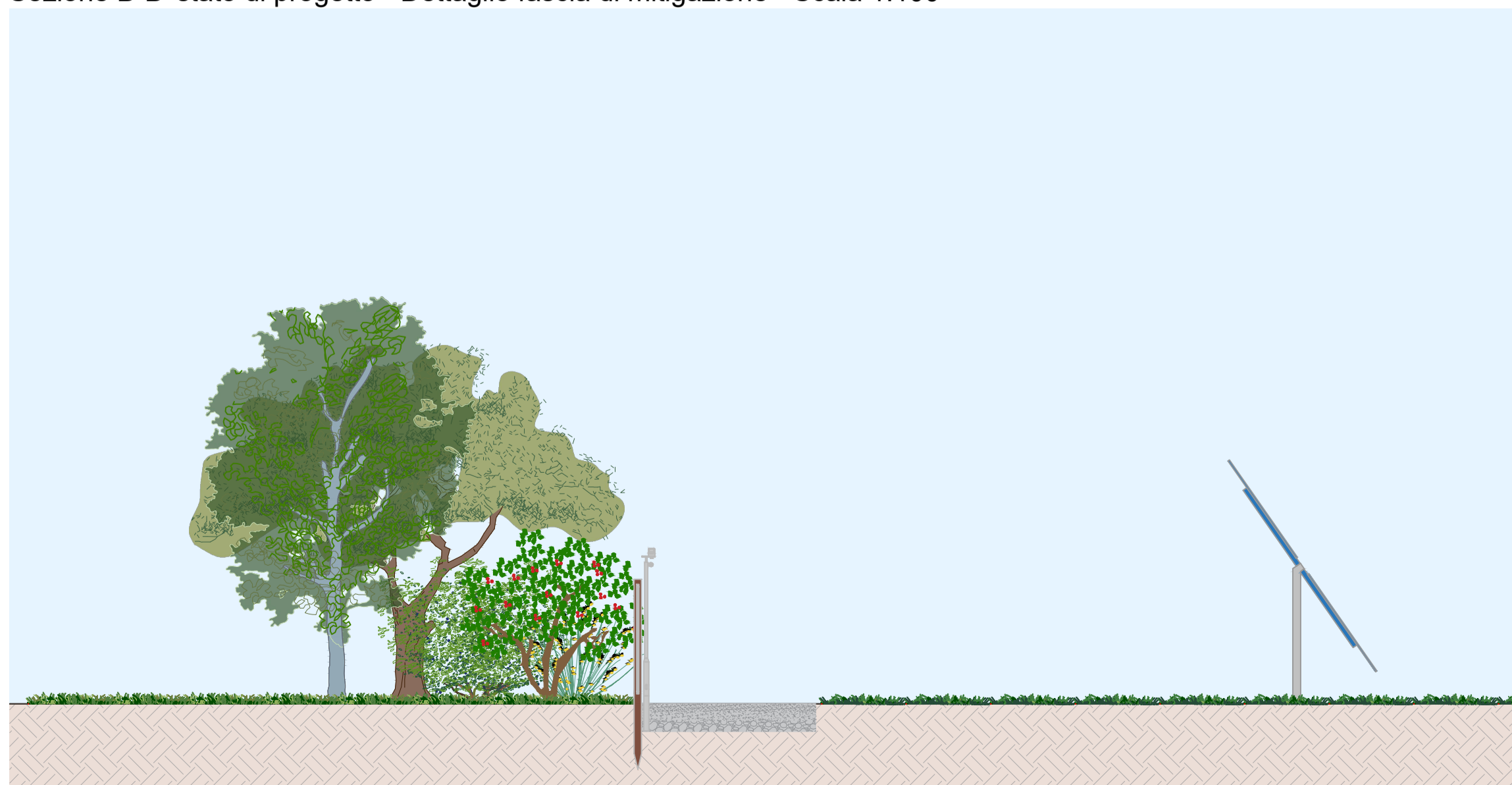

PROGETTO DELLA CENTRALE SOLARE "ENERGIA OLEARIA SANTU PERDU" da 64,36 MWp a Villasor (SU)

M10a SEZIONI STATO DI FATTO E STATO DI PROGETTO A-A' - B-B' SCALA 1:500 PROGETTO DEFINITIVO 1:100

Proponente
 Peridot Solar Opal S.r.l.
 Società Benefit
 Via Alberico Albricci, 7 - 20122 Milano (MI)

Investitore agricolo superintensivo
 OXY CAPITAL ADVISORS S.R.L.
 Via A. Bertola, 6 - 20154 MI

Progetto dell'inserimento paesaggistico e mitigazione
 Progettista: Agr. Fabrizio Cembalo Sambiasi, Arch. Alessandro Visalli
 Coordinamento: Arch. Riccardo Faglia
 Collaboratori: Urb. Daniela Marone, Arch. Anna Manzo, Arch. Paola Ferraioli, Arch. Ilaria Garzillo Agr. Giuseppe Maria Massa, Agr. Francesco Palombo

Progettazione elettrica e civile
 Progettista: Ing. Rolando Roberto, Ing. Gialle Roberto
 Collaboratori: Ing. Marco Balzano, Ing. Simone Bonacini

Progettazione civile superintensivo
 Progettista: Arch. Giuseppe Ruffino

Consulenza geologia / Consulenza archeologia
 Geol. Gaetano Cicconelli, Geol. Archeologia

AEDES GROUP ENGINEERING

MARE RINNOVABILI

OLIO DANTE

ROLANDO ROBERTO

liv.	descrizione	fermato	elaborazione	controllo	approvazione		
01	2024	00	Prima consegna	A1	Anna Manzo	Alessandro Visalli	Fabrizio Cembalo Sambiasi
		01					
		02					
		03					
		04					
		05					
		06					
		07					