

**Inquadramento area di progetto e tracciato elettrodotto su PPR - A**  
 Assetto Ambientale

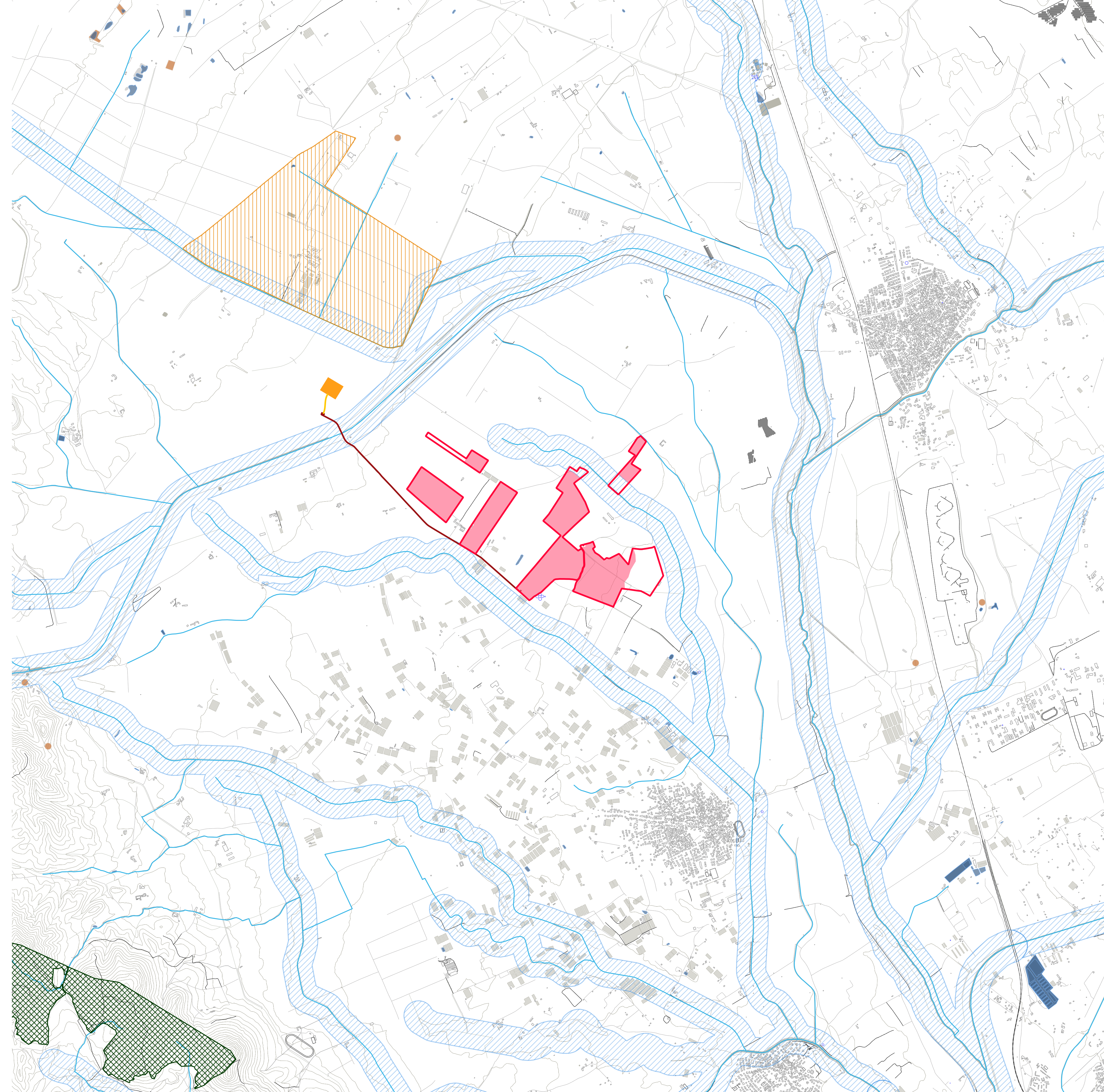

**Assetto Insediativo**

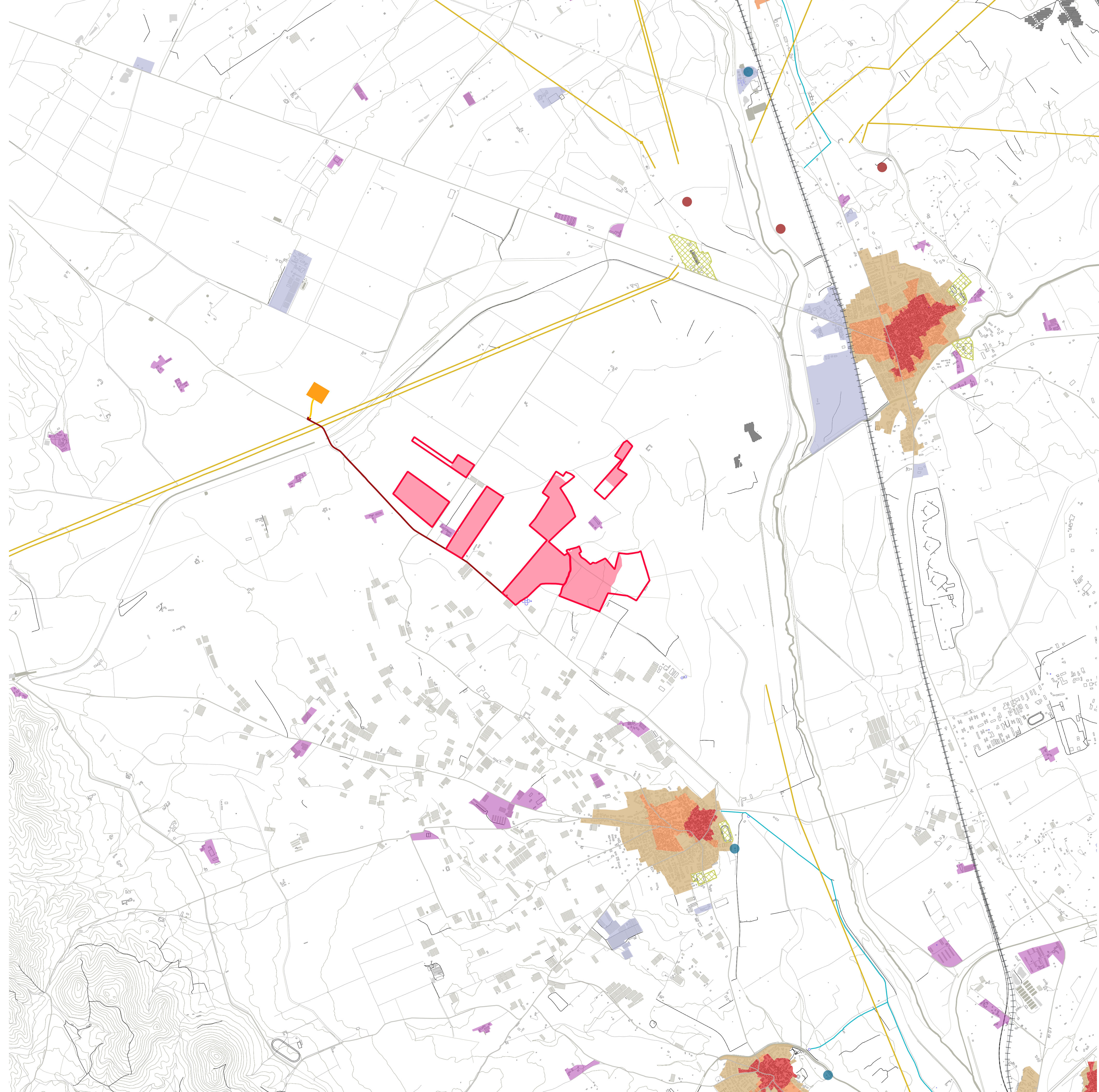

- Legenda progetto**
- Perimetro particelle compromesse
  - Area di progetto
- Opere di connessione**
- Cavidotto MT verso SE
  - Cavidotto AT verso SE
  - Stazione utente di elevazione
  - Stazione Elettrica
- Legenda Assetto Ambientale**
- Aree di interesse naturalistico**
- AreeGestioneSpecialeEnteForestale
  - Oasi Permanenti da protezione faunistica
- Beni paesaggistici D.lgs n. 42/2004 - art. 143**
- Fiumi
  - Fascia di rispetto 150 m
  - Laghi, Invasi, Stagni
- Aree recupero ambientale**
- Scavi
- Legenda Assetto Insediativo**
- Reti e infrastrutture**
- Depuratori
  - Centrale elettrica
  - Impianti ferroviari
  - Rete Stradale
  - Linea elettrica
  - Condotte idrica
- Componenti Insediative**
- Aree speciali e aree militari
  - Centri antichi e aree militari
  - Espansioni fino agli anni 50
  - Espansioni recenti
  - Insediamenti produttivi
  - Nuclei case sparse

**PROGETTO DELLA CENTRALE SOLARE "ENERGIA OLEARIA SANTU PERDU" da 64,36 MWp a Villasor (SU)**

**T01a** INQUADRAMENTO AREA DI PROGETTO E TRACCIATO ELETTRODOTTO SU PPR - A  
 PROGETTO DEFINITIVO  
 SCALA 1: 20.000

**Proponente**  
**Peridot Solar Opal S.r.l.**  
 Società Benefit  
 Via Roberto Albiroli, 7 - 20122 Milano (MI)

**Investitore agricolo superintensivo**  
**OXY CAPITAL ADVISORS S.R.L.**  
 Via A. Bertoni, 6 - 20154 (MI)

**Progetto dell'inserimento paesaggistico e mitigazione**  
 Progettista: Agr. Fabrizio Gemello, Arch. Andrea Vianello  
 Coordinamento: Arch. Riccardo Frangi  
 Collaboratori: Urb. Daniela Marone, Arch. Anna Marzo, Arch. Paola Ferraroli, Arch. Valeria Gattullo, Agr. Giuseppe Maria Nassu, Agr. Francesco Palumbo

**Progettazione elettrica e civile**  
 Progettista: Ing. Roberto Gattullo, Ing. Quella Roberto  
 Collaboratori: Ing. Alessio Bazzano, Ing. Simone Bonazzi

**Progettazione civile e impiantistica**  
 Progettista: Ing. Roberto Gattullo, Ing. Quella Roberto  
 Collaboratori: Ing. Alessio Bazzano, Ing. Simone Bonazzi

**Consulenza geologica e geotecnica**  
 Geol. Gaetano Cicchetti N. 7777 - NAPOLI

**Consulenza archeologica**  
 Geol. Gaetano Cicchetti N. 7777 - NAPOLI

**AEDES GROUP ENGINEERING**

**MARE RINNOVABILI**

01	02	03	04	05	06	07
00	Prima consegna	A+	Daniela Marone Paola Ferraroli	Alessandro Visalli	Fabrizio Cembalo Sambiasi	
01						
02						
03						
04						
05						
06						
07						

Fonte: Sardegna Geoportale