

Inquadramento su Uso del suolo e Reticolo idrografico

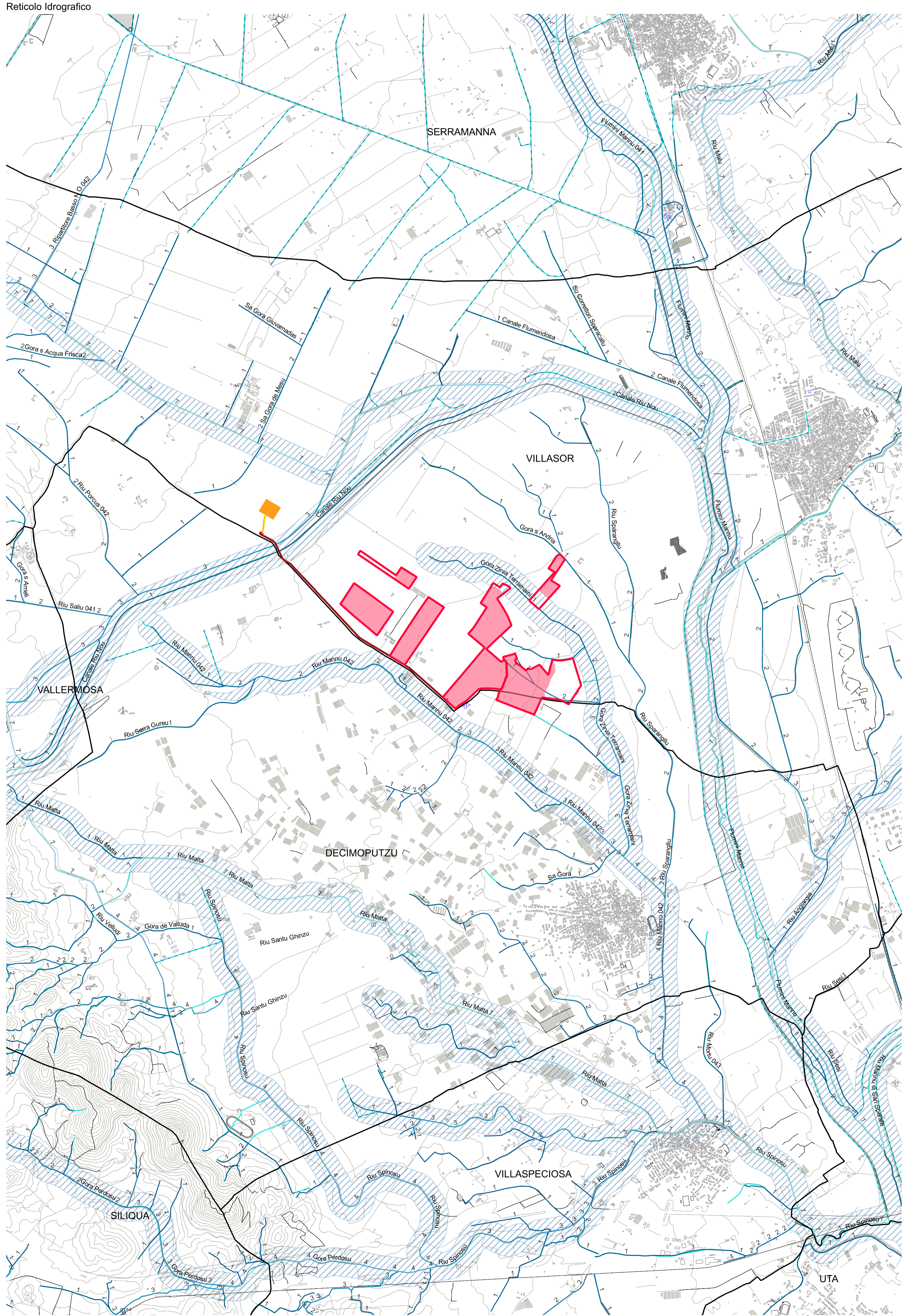
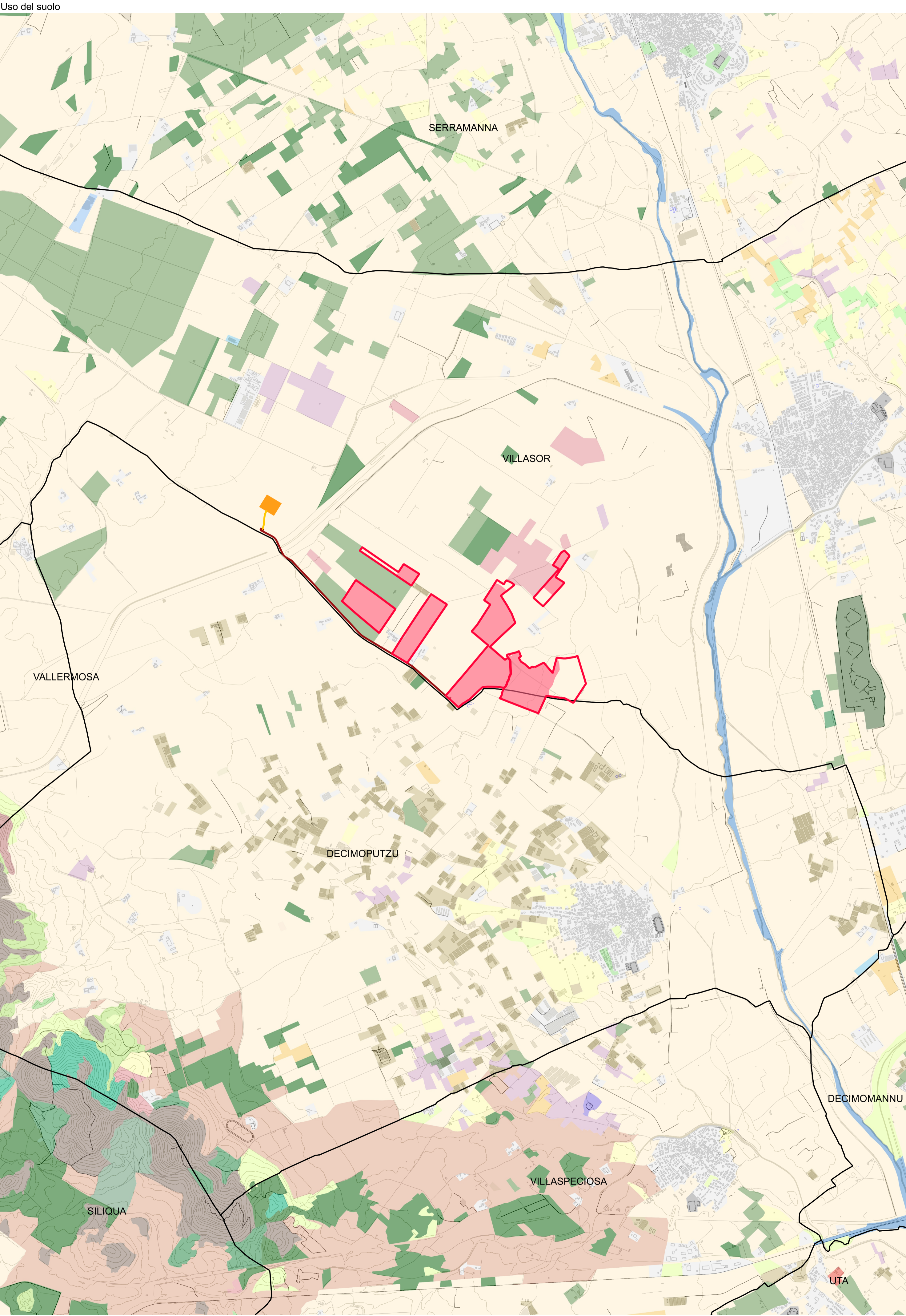

Legenda progetto

- Perimetro particelle compromesse
- Area di progetto

Opere di connessione

- Cavidotto MT verso SE
- Cavidotto AT verso SE
- Stazione utente di elevazione
- Stazione Elettrica

Uso del suolo

- ARBORICOLTURA CON ESSENZE FORESTALI DI CONIFERE
- AREE A PASCOLO NATURALE
- AREE A RICOLONIZZAZIONE ARTIFICIALE
- AREE A RICOLONIZZAZIONE NATURALE
- AREE AGROFORESTALI
- AREE ARCHEOLOGICHE
- AREE RICREATIVE E SPORTIVE
- AREE VERDI URBANE
- BACINI ARTIFICIALI
- BOSCO DI LATIFOGLIE
- CANTIERI
- CIMITERI
- COLTURA IN SERRA
- COLTURE TEMPORANEE ASSOCIATE AD ALTRE COLTURE PERMANENTI
- COLTURE TEMPORANEE ASSOCIATE AL VIGNETO
- COLTURE TEMPORANEE ASSOCIATE ALL'OLIVO
- DEPOSITI DI ROTTAMI A CIELO APERTO, CIMITERI DI AUTOVEICOLI
- FABBRICATI RURALI
- FORMAZIONI DI RIPANON ARBOREE
- FRUTTI E FRUTTI MINORI
- GARIGA
- IMPIANTI SERVIZIO DELLE RETI DI DISTRIBUZIONE
- INSEDIAMENTI INDUSTRIALI, ARTIGIANALI E COMMERCIALI E SPAZI ANNESSI
- INSEDIAMENTO DI GRANDI IMPIANTI DI SERVIZI
- MACCHIA MEDITERRANEA
- OLIVETI
- PALUDI INTERNE
- PIOPPETI, SALICETI, EUCALITTETI ECC. ANCHE IN FORMAZIONI MISTE
- PRATI ARTIFICIALI
- RETI FERROVIARIE E SPAZI ANNESSI
- RETI STRADALI E SPAZI ACCESSORI
- SEMINATIVI IN AREE NON IRRIGUE
- SEMINATIVI SEMPLICI E COLTURE ORTICOLE A PIENO CAMPO
- SISTEMI CULTURALI E PARTICELLARI COMPLESSI
- SUGHERETE
- TESSUTO RESIDENZIALE COMPATTO E DENSO
- TESSUTO RESIDENZIALE RADO
- TESSUTO RESIDENZIALE RADO E NUCLEIFORME
- VIGNETI
- VIVAI

Idrografia

- Reticolo idrografico
- Fascia di tutela fiumi 150m
- Canale

Elemento Idrico Strahler

- 1
- 2
- 3
- 4
- 5
- 6
- 7
- 8

PROGETTO DELLA CENTRALE SOLARE "ENERGIA OLEARIA SANTU PERDU" da 64,36 MWp a Villassar (SU)

T06 INQUADRAMENTO SU USO DEL SUOLO E RETICOLO IDROGRAFICO

PROGETTO DEFINITIVO

SCALA 1: 25.000



Proponente
Peridot Solar Opal S.r.l.
 Società Benefit
 Via Alberico Albricci, 7 - 20122 Milano (MI)

Investitore agricolo superintensivo
OXY CAPITAL ADVISOR S.R.L.
 Via A. Berghini, 5 - 20154 (MI)

Progetto dell'inserimento paesaggistico e mitigazione
 Progettista: Agr. Fabrizio Cembali Sambiasi, Arch. Alessandro Visalli
 Coordinamento: Arch. Riccardo Piretti
 Collaboratori: Lino, Elisavisa Marone, Arch. Anna Marzo, Arch. Paola Ferracoli, Arch. Luigi Garzillo, Agr. Giuseppe Maria Massa, Agr. Francesco Patonzo

Progettazione elettrica e civile
 Progettista: Ing. Roberto Rolando, Ing. Giulio Roberto
 Collaboratori: Ing. Marco Balzano, Ing. Simone Bonacini

Progettazione silvopastorale e mitigazione
 Progettista: Agr. Fabrizio Cembali Sambiasi, Arch. Alessandro Visalli
 Collaboratori: Agr. Giuseppe Maria Massa, Agr. Francesco Patonzo

Consulenza geologica e cartografia archeologica
 Geol. Gaetano Ciccocioppo, Ing. Paola Archologia

AEDES GROUP ENGINEERING

MARE RINNOVABILI

ROLANDO ROBERTO
 INGEGNERE
 N. 35449
 SETTORE 5

descrizione	formato	elaborazione	controllo	approvazione
00	Prima consegna	A1+	Daniela Marone Ilaria Garzillo	Alessandro Visalli Fabrizio Cembali Sambiasi
01				
02				
03				
04				
05				
06				
07				

01 | 2024

Fonte: Sardegna Geoportale