

Elementi del paesaggio agrario

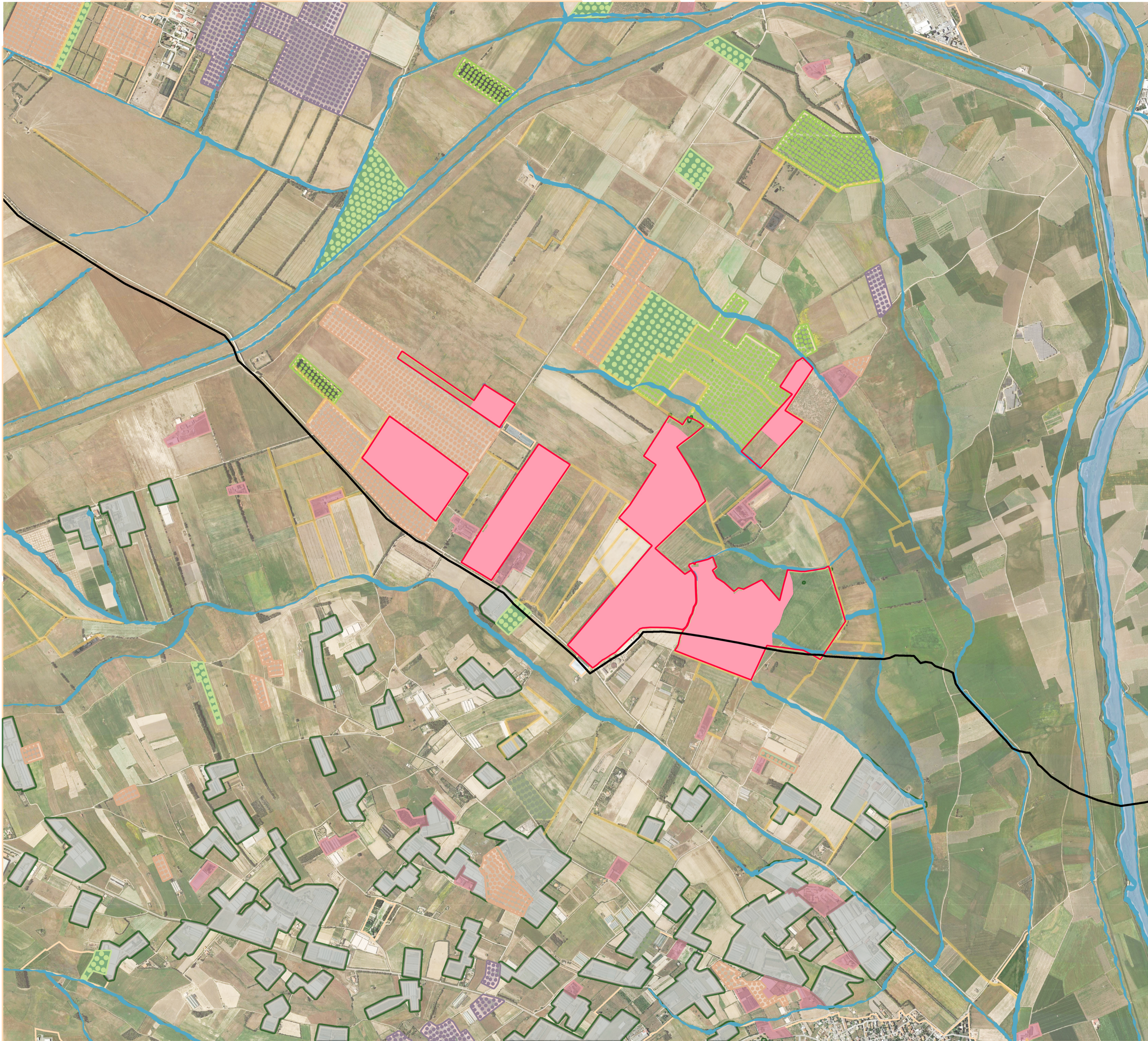

Legenda

- Perimetro delle particelle compromesse
- Area di progetto
- Fiumi
- Frutteti
- Colture
- Eucalipteti
- Connessione ecologica
- Seminativi
- Serra
- Fabbricati rurali
- Limiti comunali
- Vigneti

Rilievo fotografico



PROGETTO DELLA CENTRALE SOLARE  
**"ENERGIA OLEARIA SANTU PERDU"**  
 da 64,36 MWP a Villasor (SU)



**T15** ELEMENTI DEL PAESAGGIO AGRARIO  
 PROGETTO DEFINITIVO SCALA 1:10.000



**Proponente**  
 Peridot Solar Opal S.r.l.  
 Società Benefit  
 Via Alberico Albrici, 7 - 20122 Milano (MI)

**Investitore agricolo superintensivo**  
 OXY CAPITAL ADVISOR S.R.L.  
 Via A. Bertani, 6 - 20154 (MI)

**Progetto dell'inserimento paesaggistico e mitigazione**  
 Progettista: Agr. Fabrizio Cembalo Sambiasse - Arch. Alessandro Visalli  
 Coordinamento: Arch. Riccardo Fieschi  
 Collaboratori: Urd. Daniela Mamone, Arch. Anna Manzo, Arch. Paola Ferraioli,  
 Arch. Italo Garriglio, Agr. Giuseppe Maria Massa, Agr. Francesco Palombo

**Progettazione elettrica e civile**  
 Progettista: Ing. Rolando Rolando, Ing. Giselle Roberto  
 Collaboratori: Ing. Marco Balzano, Ing. Simona Bonacini

**Progettazione civile superintensivo**  
 Progettista: Ag. Giuseppe Palombo

**Consulenza geologica e consulenza archeologica**  
 Geol. Gaetano Cicciopoli, N. 77587, ARCA, ARCA, ARCA

**Peridot Solar**  
GREEN ENERGY SOLUTIONS

**OXY CAPITAL ADVISORS**

**progetto verde**  
studio di architettura del paesaggio

**AEDES GROUP**  
ENGINEERING

**MARE RINNOVABILI**

**OLIO DANTE**

**ING. ROLANDO ROLANDO**  
INGEGNERE

01	00	01	02	03	04	05	06	07
	00	Prima consegna	A1	Anna Manzo	Alessandro Visalli	Fabrizio Cembalo Sambiasse		
	01							
	02							
	03							
	04							
	05							
	06							
	07							