



# Comune di Alberona

Provincia di Foggia



Realizzazione di un impianto fotovoltaico di potenza di generazione pari a 19,64 MWp e potenza di immissione 15,05 MW denominato "Alberona1", da installarsi su un terreno sito nel comune di Alberona (FG) e relative opere di connessione site nei comuni di Alberona (FG), Lucera (FG) e San Severo (FG)



Energy Total Capital Alberona Srl

**Gruppo di lavoro:**

ing. Antonio Ilardi  
 dr. Gianmarco Durante  
 dr.ssa Chiara Ciardella  
 dr. Agronomo Lorenzo Fusco  
 dr.ssa Geologo Katia Parente

**Fase progetto:**  
 DEFINITIVO

**CODIFICA\_ELABORATO**

Codifica ETCA\_FG\_59\_LAY18  
 Nome elaborato REL Revisione 01  
 Foglio - Di -  
 Scala elaborato - Formato A4

**Il tecnico progettista:**



**Elaborato:**

Inquadramento vincolistico sitap

**Firme e revisioni**

Rev	Data	Descrizione	Firme
01	27/07/2023	Emissione	A.I.

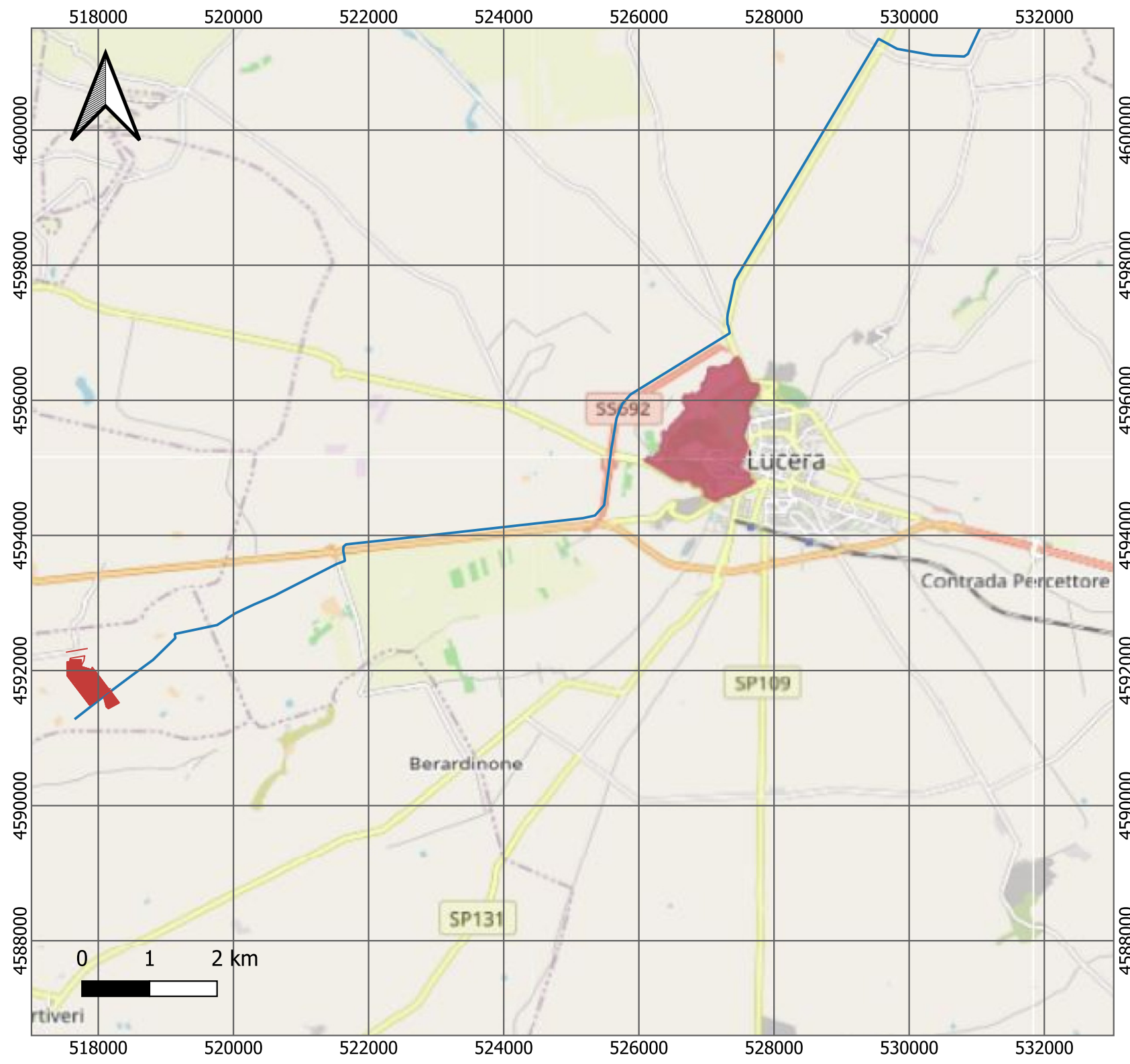

INQUADRAMENTO SITAP  
 Ministero dei Beni Culturali  
 Vincoli D.Lgs 42/2004 artt.136,157,142c.  
 1 lett.m con ubicazione del Progetto

**LEGENDA**

— Area Impianto FV  
 — Cavidotto connessione

Unità amministrative - Comuni

Google satellite

Vincoli D.Lgs.42/2004  
 c.d. "decretati"  
 [artt.136, 157, 142 c. 1 lett.  
 M]

- Introduzione**
- VINCOLI
  - Vincoli ex artt. 136 e 157:  
STATALI
  - Vincoli ex artt. 136 e 157:  
REGIONALI
  - Vincoli ex art. 142 c. 1  
LETT. M

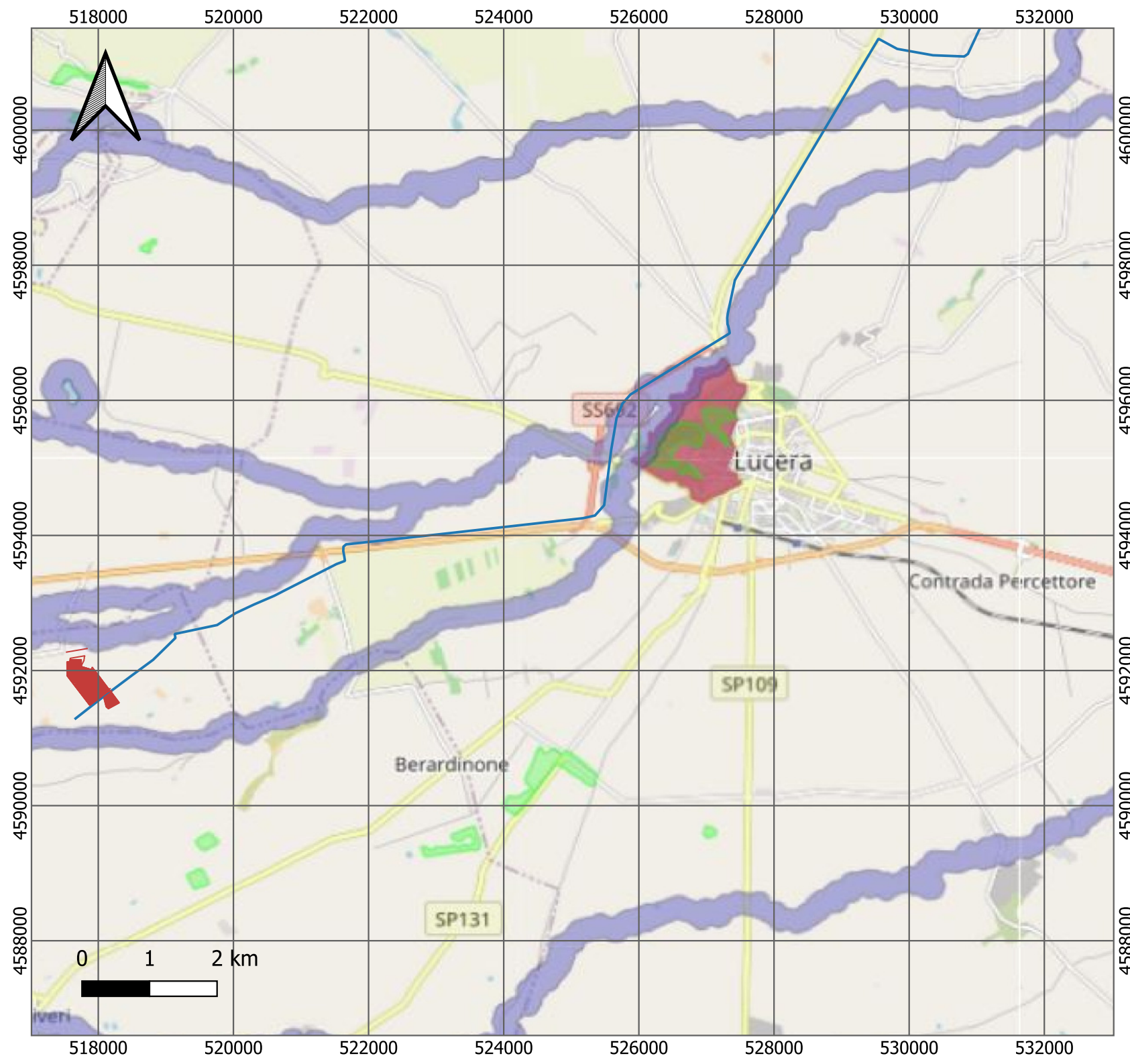

INQUADRAMENTO SITAP  
 Ministero dei Beni Culturali  
 Vincoli D.Lgs 42/2004 artt.136,157,142c.  
 1 lett. e,h,m con ubicazione del Progetto

**LEGENDA**

— Area\_Impianto FV  
 — Cavidotto\_connesione

Unità amministrative - Comuni

Google satellite

- Vincoli D.Lgs. 42/2004 c.d. "ope legis" [art. 142 c. 1, esc. lett. E, H, M]**
- Introduzione**
- Aree di rispetto coste e corpi idrici
  - Montagne oltre 1600 o 1200 metri
  - Parchi
  - Boschi
  - Zone umide
  - Zone vulcaniche