



Comune di Alberona

Provincia di Foggia



Realizzazione di un impianto fotovoltaico di potenza di generazione pari a 19,64 MWp e potenza di immissione 15,05 MW denominato "Alberona1", da installarsi su un terreno sito nel comune di Alberona (FG) e relative opere di connessione site nei comuni di Alberona (FG), Lucera (FG) e San Severo (FG)



Energy Total Capital Alberona Srl

Gruppo di lavoro:

ing. Antonio Ilardi
 dr. Gianmarco Durante
 dr.ssa Chiara Ciardella
 dr. Agronomo Lorenzo Fusco
 dr.ssa Geologo Katia Parente

Fase progetto:
 DEFINITIVO

CODIFICA_ELABORATO

Codifica ETCA_FG_60_LAY19
 Nome elaborato REL Revisione 01
 Foglio - Di -
 Scala elaborato - Formato A4

Il tecnico progettista:



Elaborato:

Inquadramento vincoli in rete

Firme e revisioni

Rev	Data	Descrizione	Firme
01	27/07/2023	Emissione	A.I.

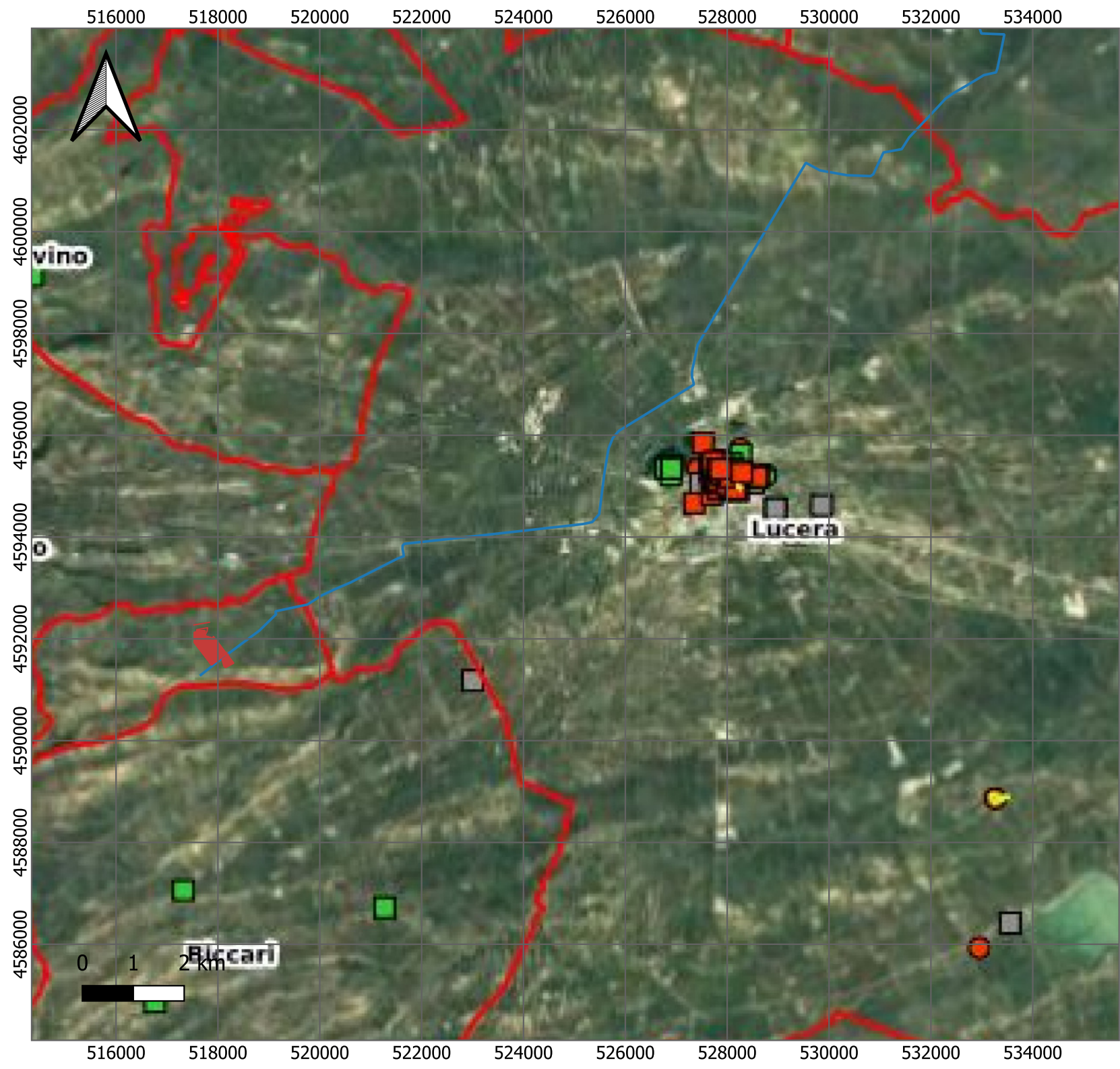

INQUADRAMENTO
stralcio dal sito
vincoliinretegeo.beniculturali.it

LEGENDA

- Area_Impianto FV
- Cavidotto_connesione
- Unità amministrative - Comuni

Google satellite

<input type="checkbox"/> Beni culturali immobili	
<input checked="" type="checkbox"/> Puntuali	
<input checked="" type="checkbox"/> Lineari	
<input checked="" type="checkbox"/> Poligonali	
<input type="checkbox"/> Vincoli Indiretti	
<input type="checkbox"/> Siti UNESCO	
<input checked="" type="checkbox"/> Puntuali	
<input type="checkbox"/> Poligonali	
<input checked="" type="checkbox"/> Componenti punt.	
<input type="checkbox"/> Componenti polig.	
<input type="checkbox"/> Limiti amministrativi	
<input checked="" type="checkbox"/> Regioni	
<input checked="" type="checkbox"/> Province	
<input checked="" type="checkbox"/> Comuni	

<input type="checkbox"/> Vincoli archeologici (Carta del Rischio)	
<input checked="" type="checkbox"/> Aree archeologiche	