

Zoom sottocampo A1 - Scala 1:1 000

PARAMETRI URBANISTICI RILEVANTI			
DISPOSIZIONI N.T.A. PUC DI BENVENUTO	ART. DI RIFERIMENTO	COERENZA PROGETTO	NOTE
Le distanze fuori dei centri abitati, da rispettare nella costruzione o ricostruzione di muri di cinta, cui si assimila la recinzione di progetto, non possono essere inferiori a: • 5 m per le strade di tipo A, B • 3 m per le strade di tipo C, F	Art. 165 - Fasce di rispetto dalle strade	SI	All'interno del progetto la distanza della recinzione da tutte le strade (indipendentemente dalla tipologia) è di 6 m.
La distanza da rispettare per impiantare alberi lateralmente alla strada, non può essere inferiore alla massima altezza raggiungibile per ciascun tipo di essenza a completamento del ciclo vegetativo e comunque non inferiore a 6 m.	Art. 165 - Fasce di rispetto dalle strade	SI	All'interno del progetto la fascia di mitigazione tampone è tale da rientrare nel 6 m prescritti. Inoltre, la classe dimensionale cui si contengono tutte le specie è dell'ordine di 3/5 m di altezza mediante le opportune pratiche colturali di manutenzione, sia per garantire lo sviluppo equilibrato delle piante, sia per evitare l'ombreggiamento dei pannelli fotovoltaici.
La distanza da rispettare per impiantare lateralmente alle strade siepi vive, anche a carattere stagionale, tenute ad altezza non superiore ad 1 m, sul terreno non può essere inferiore a 1 m. Tale distanza si applica anche per le recinzioni non superiori ad 1 m costituite da siepi ecc.	Art. 165 - Fasce di rispetto dalle strade	SI	All'interno del progetto NON si prevede la piantumazione di siepi vive.

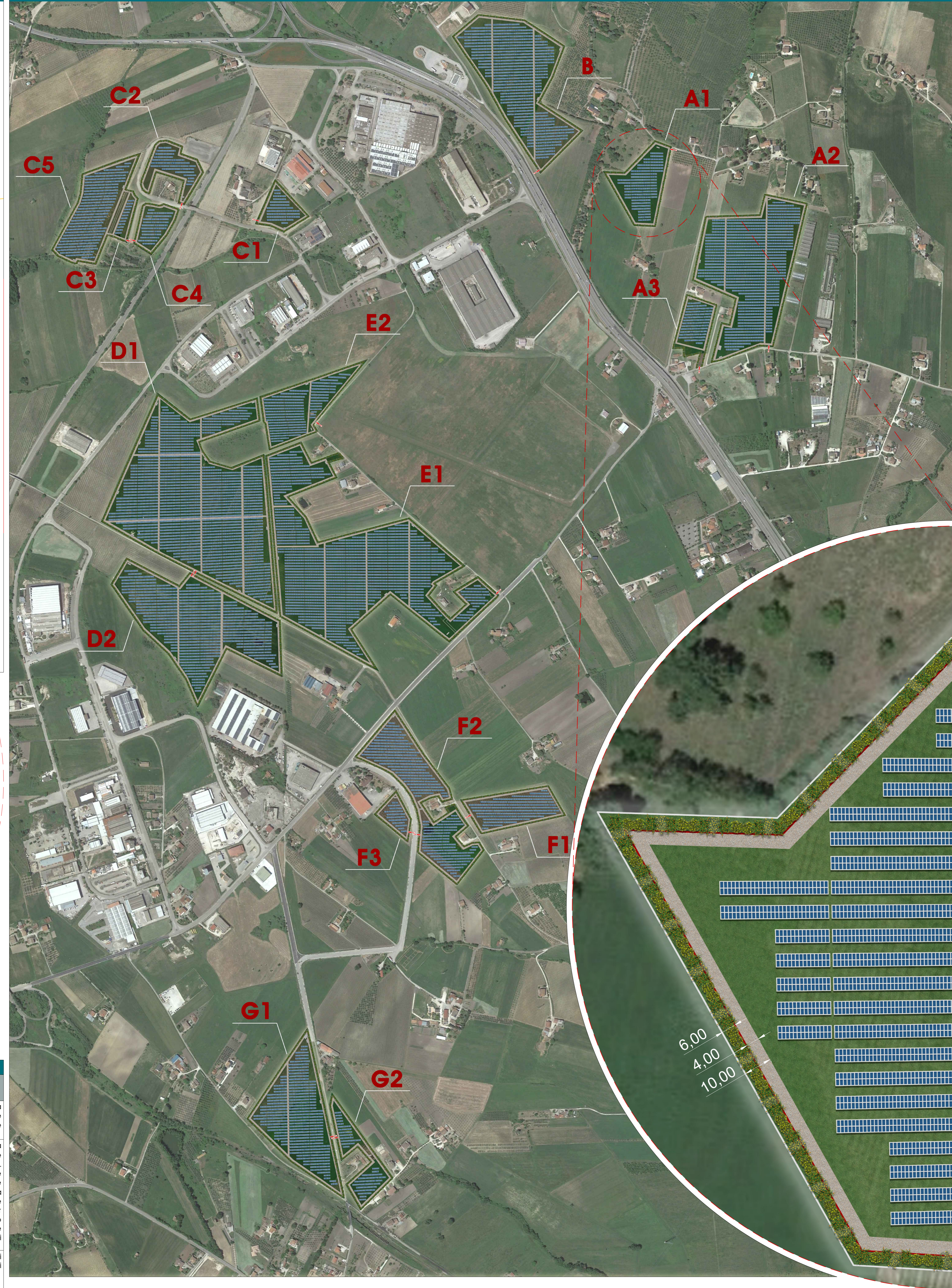

REGIONE CAMPANIA PROVINCIA DI BENEVENTO COMUNE DI BENEVENTO

COMMITTENTE: **RWE** RWE RENEWABLES ITALIA S.R.L.
Via Andrea Doria, 41/G - 00192 Roma
P.IVA/C.F. 08857410657 PEC: rwenewablesitalia@legalmail.it

COLLABORAZIONE TECNICA: **PCR** PCR ENERGY S.R.L.
Via Nazionale - Fraz. Zappino, 84029-Scignano degli Alburni (SA)
P.IVA/C.F. 08857410657 PEC: pcenergy@pec.it

TITOLO DEL PROGETTO: PROGETTO PER LA COSTRUZIONE E L'ESERCIZIO DI UN IMPIANTO DI PRODUZIONE DI ENERGIA ELETTRICA DA FONTE FOTOVOLTAICA DENOMINATO "OLIVOLA" DELLA POTENZA DI 77.994,84 kWp, LOCALIZZATO IN AREA IDONEA, CIOVVERO IN PARTE IN AREA A DESTINAZIONE INDUSTRIALE, ARTIGIANALE, E COMMERCIALE AI SENSI DELL'ARTICOLO 22-BIS DEL D.LGS. 199/2021 E, IN PARTE, IN AREE AGRICOLE IDONEE POSTE A DISTANZA INFERIORE A 500 METRI DALLE STESSA, AI SENSI DELL'ARTICOLO 20 DEL D.LGS. 199/2021, COMPRESIVO DELLE RELATIVE OPERE ELETTRICHE CONNESSE ED INFRASTRUTTURE INDISPENSABILI, DA REALIZZARSI NEL COMUNE DI BENEVENTO (BN) IN CONTRADA "OLIVOLA"

DOCUMENTO: PROGETTO DEFINITIVO N° DOCUMENTO: PVOLIV-P28.01-00

IS PROGETTO: PVOLIV DISCIPLINA: PD TIPOLOGIA: D FORMATO: [P2,3 x 107,0] cm

ELABORATO: PARAMETRI URBANISTICI RILEVANTI

FOGLIO: 1 DI 17 SCALA: VARE: NONE FILE: PVOLIV-P28.01-00.PDF

PROGETTAZIONE: **gaia tech** GRUPPO TECNICO: Ing. Giovanni GRECO Ing. Eugenio GRECO Ing. Gaetano DE ROSE Ing. Biagio RICCIO Ing. Ida FULICE Ing. Andrea ALLICINO Ing. Alfonso CAROTENUTO Dott. Geol. Luigi DE PREZII Dott. ssa Miriam PALACIOS SPECIALISTI:

DIRETTORE TECNICO: Ing. Dario DOCIMO

REVISIONI:

REV.	DATA REVISIONE	DESCRIZIONE REVISIONE	REDATTO	CONTROLLATO	APPROVATO
0	28/09/2023	Primo Emissione			



Zoom sottocampo A1