Firmato digitalmente da:

DOCIMO DARIO

Firmato il 29/01/2024 11:21

Seriale Certificato: 2193184

Valido dal 13/02/2023 al 13/02/2026

InfoCamere Qualified Electronic Signature CA

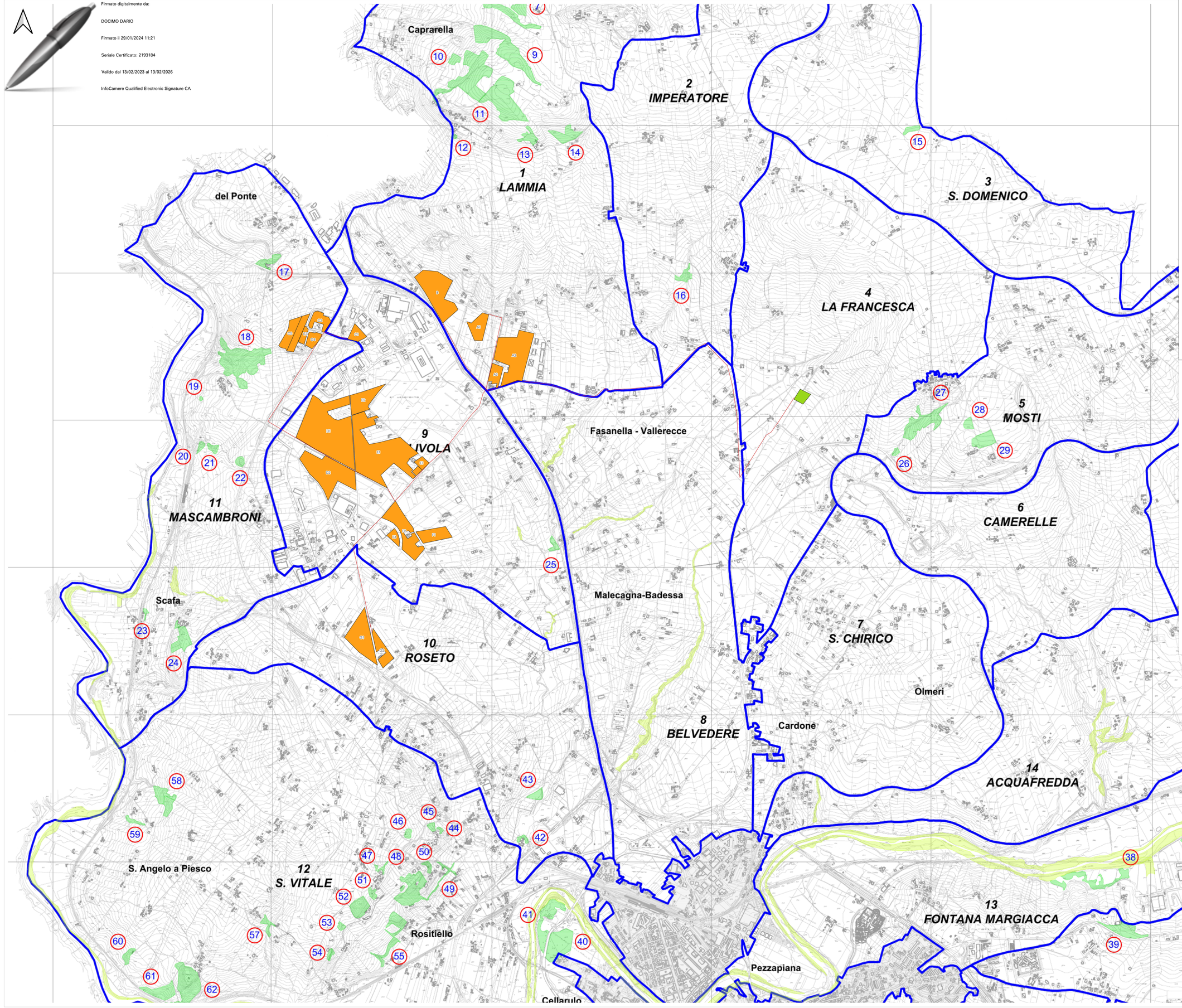

REGIONE CAMPANIA | PROVINCIA DI BENEVENTO | COMUNE DI BENEVENTO

COMMITTENTE:

RWE RENEWABLES ITALIA S.R.L.
Via Andrea Doria, 41/G - 00192 Roma
P.IVA/C.F. 06400370968
PEC: rwerenewablesitalia@legalmail.it

COLLABORAZIONE TECNICA:

PCR ENERGY S.R.L.
Via Nazionale -Frraz. Zuppino, 84029-Scignano degli Alburni (SA)
P.IVA/C.F. 05857410657
PEC: pcrenergyr5@pec.it

TITOLO DEL PROGETTO:

PROGETTO PER LA COSTRUZIONE E L'ESERCIZIO DI UN IMPIANTO DI PRODUZIONE DI ENERGIA ELETTRICA DA FONTE FOTOVOLTAICA DENOMINATO "OLIVOLA" DELLA POTENZA DI 77.994,84 kWp, LOCALIZZATO IN AREA IDONEA, OVVERO, IN PARTE IN AREA A DESTINAZIONE INDUSTRIALE, ARTIGIANALE, E COMMERCIALE AI SENSI DELL'ARTICOLO 22-BIS DEL D.LGS. 199/2021 E, IN PARTE, IN AREE AGRICOLE IDONEE POSTE A DISTANZA INFERIORE A 500 METRI DALLE STESSE, AI SENSI DELL'ARTICOLO 20 DEL D.LGS. 199/2021, COMPRENSIVO DELLE RELATIVE OPERE ELETTRICHE CONNESSE ED INFRASTRUTTURE INDISPENSABILI, DA REALIZZARSI NEL COMUNE DI BENEVENTO (BN) IN CONTRADA "OLIVOLA"

DOCUMENTO:			N° DOCUMENTO:		
PROGETTO DEFINITIVO			PVOLIV-S39.01-00		
ID PROGETTO	DISCIPLINA	PD	TIPOLOGIA	D	FORMATO	A0

ELABORATO:

CARTA DEL RISCHIO INCENDI ESTIVO

FOGLIO	SCALA	NOME FILE
1 DI 1	1: 10 000	PVOLIV-S39.01-00.PDF

PROGETTAZIONE:

GaiaTech S.r.l.
Via Beato F. Marino, snc-Z.I.
87040 Zumpano (CS)
www.gaiatech.it
P.IVA 03497340780
REA CS/239194

DIRETTORE TECNICO:
Ing. Dario DOCIMO

GRUPPO TECNICO:
Ing. Giovanni GRECO
Ing. Eugenio GRECO
Ing. Gaetano DE ROSE
Ing. Biagio RICCIO
Ing. Ida FILICE
Ing. Andrea AULICINO
Ing. Alfonso CAROTENUTO
Dott. Geol. Luigi DE PREZII
Dott. ssa Mirian PALACIOS

SPECIALISTI:

REV.	DATA REVISIONE	DESCRIZIONE REVISIONE	REDATTO	CONTROLLATO	APPROVATO
0	28/09/2023	Prima Emissione			

LEGENDA

PARCO FOTOVOLTAICO

- Area sottostazione
- Aree parco fotovoltaico
- Cavidotto

- Perimetro di contrada
- S. CHIRICO — Denominazione contrada
- Olmeri — Denominazione località
- Boschi
- Riparian
- Aree di interesse paesistico vincolata con D.M. del 30/09/1973 ai sensi della Legge n.1497/1939
- Area Urbana

Fonte: Piano Comunale di Protezione Civile - 2015
https://www.comune.benevento.it/portale/piano-comunale-di-protezione-civile/

Scala 1:10 000