Firmato digitalmente da:
DOCIMO DARIO
Firmato il 30/01/2024 19:22
Serial: Certificato: 2193184
Valido dal 13/02/2023 al 13/02/2026
InfoCamere Qualified Electronic Signature CA

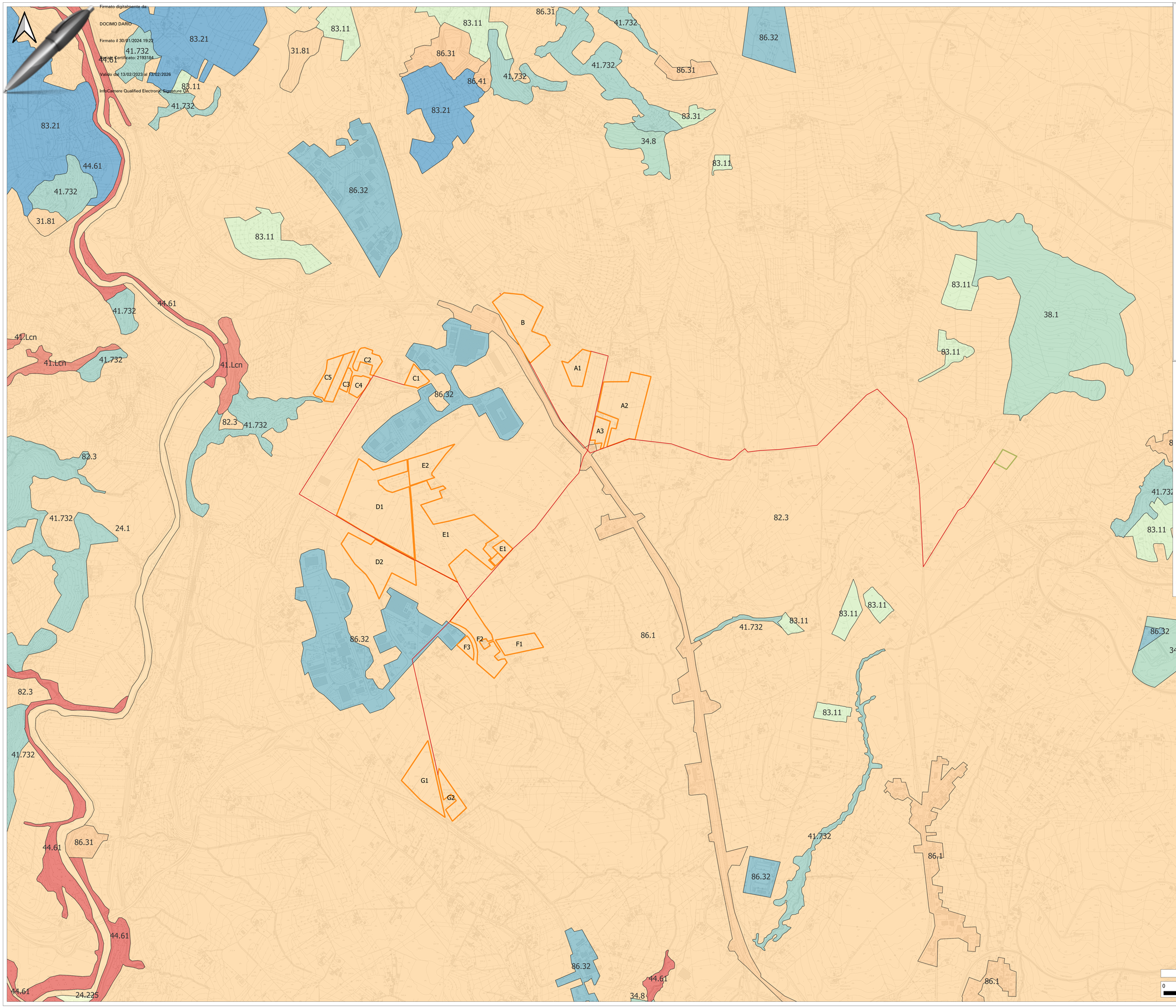

REGIONE CAMPANIA | PROVINCIA DI BENEVENTO | COMUNE DI BENEVENTO

COMMITTENTE:

RWE RENEWABLES ITALIA S.R.L.
Via Andrea Doria, 41/G - 00192 Roma
P.IVA/C.F. 06400370968
PEC: rwerenewablesitaliasrl@legalmail.it

COLLABORAZIONE TECNICA:

PCR ENERGY S.R.L.
Via Nazionale -Frac. Zoppino, 84029-Scignano degli Alburni (SA)
P.IVA/C.F. 05857410657
PEC: pcrenergysrl@pec.it

TITOLO DEL PROGETTO:

PROGETTO PER LA COSTRUZIONE E L'ESERCIZIO DI UN IMPIANTO DI PRODUZIONE DI ENERGIA ELETTRICA DA FONTE FOTOVOLTAICA DENOMINATO "OLIVOLA" DELLA POTENZA DI 77.994,84 kWp, LOCALIZZATO IN AREA IDONEA, OVVERO, IN PARTE IN AREA A DESTINAZIONE INDUSTRIALE, ARTIGIANALE, E COMMERCIALE AI SENSI DELL'ARTICOLO 22-BIS DEL D.LGS. 199/2021 E, IN PARTE, IN AREE AGRICOLE IDONEE POSTE A DISTANZA INFERIORE A 500 METRI DALLE STESSE, AI SENSI DELL'ARTICOLO 20 DEL D.LGS. 199/2021, COMPRENSIVO DELLE RELATIVE OPERE ELETTRICHE CONNESSE ED INFRASTRUTTURE INDISPENSABILI, DA REALIZZARSI NEL COMUNE DI BENEVENTO (BN) IN CONTRADA "OLIVOLA"

DOCUMENTO:			N° DOCUMENTO:		
PROGETTO DEFINITIVO			PVOLIV-S27.01-00		
ID PROGETTO	DISCIPLINA	PD	TIPOLOGIA	D	FORMATO	A0

ELABORATO:

CARTA HABITAT

FOGLIO	SCALA	NOME FILE
1 DI 1	1:10000	PVOLIV-S27.01-00.PDF

PROGETTAZIONE:

GaiaTech S.r.l.
Via Beato F. Marino, snc-Z.I.
87040 Zumpano (CS)
www.gaiatech.it
P.IVA 03497340780
REA CS/239194

DIRETTORE TECNICO:
Ing. Dario DOCIMO

GRUPPO TECNICO:
Ing. Giovanni GRECO
Ing. Eugenio GRECO
Ing. Gaetano DE ROSE
Ing. Biagio RICCIO
Ing. Ida FILICE
Ing. Andrea AULICINO
Ing. Alfonso CAROTENUTO
Dott. Geol. Luigi DE PREZII
Dott. ssa Mirian PALACIOS

SPECIALISTI:

REV.	DATA REVISIONE	DESCRIZIONE REVISIONE	REDATTO	CONTROLLATO	APPROVATO
0	28/09/2023	Primo Emissione			

LEGENDA

- Area impianto
- Sottostazione
- Cavidotto

CARTA DELLA NATURA: HABITAT

- 44.61 Boschi ripariali a pioppi
- 41.Lcn Boschi di latifoglie esotiche o fuori dal loro areale
- 86.1 Centri abitati
- 82.3 Colture estensive e sistemi agricoli complessi
- 24.1 Corsi d'acqua con vegetazione scarsa o assente
- 83.1 Oliveti
- 34.8 Praterie subnitrofile
- 41.732 Querceti a roverella dell'Italia centro-meridionale
- 86.32 Siti produttivi e commerciali
- 83.21 Vigneti

Fonte: Bagnaia R., Viglietti S., Laureti L., Giacanelli V., Ceralli D., Bianco P.M., Loreto A., Luce E., Fusco L., 2017. Carta della Natura della Regione Campania: Carta degli habitat alla scala 1:25.000. ISPRA

Scala 1:10 000

0 — 750 — 1.500 m