Firmato digitalmente da:
DOCIMO DARIO
Firmato il 29/09/2023 11:29
Serial Certificato: 2193184
Valido dal 19/02/2023 al 19/02/2026
InfoCamere Qualified Electronic Signature CA

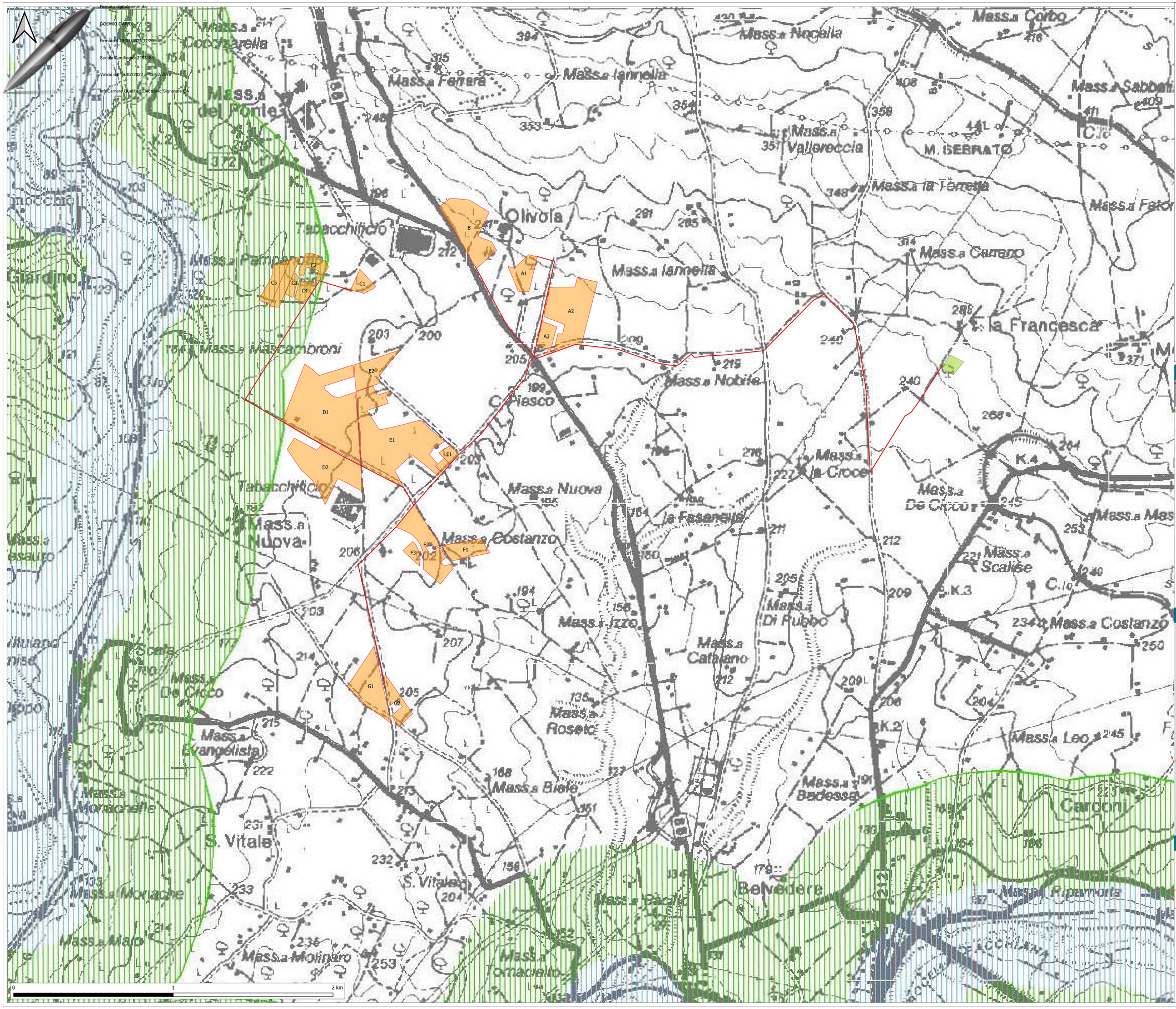

REGIONE CAMPANIA | PROVINCIA DI BENEVENTO | COMUNE DI BENEVENTO

COMMITTENTE:

RWE

RWE RENEWABLES ITALIA S.R.L.
Via Andrea Doria, 41/G - 00192 Roma
P.IVA/C.F. 06400370968
PEC: rwerenewablesitalia@legalmail.it

COLLABORAZIONE TECNICA:

PCR

PCR ENERGY S.R.L.
Via Nazionale -Fraz. Zuppino, 84029-Sciignano degli Alburni (SA)
P.IVA/C.F. 05857410657
PEC: pcrenergy@pec.it

TITOLO DEL PROGETTO:

PROGETTO PER LA COSTRUZIONE E L'ESERCIZIO DI UN IMPIANTO DI PRODUZIONE DI ENERGIA ELETTRICA DA FONTE FOTOVOLTAICA DENOMINATO "OLIVOLA" DELLA POTENZA DI 77.994,84 kWp, LOCALIZZATO IN AREA IDONEA, OVVERO, IN PARTE IN AREA A DESTINAZIONE INDUSTRIALE, ARTIGIANALE, E COMMERCIALE AI SENSI DELL'ARTICOLO 22-BIS DEL D.LGS. 199/2021 E, IN PARTE, IN AREE AGRICOLE IDONEE POSTE A DISTANZA INFERIORE A 500 METRI DALLE STESSE, AI SENSI DELL'ARTICOLO 20 DEL D.LGS. 199/2021, COMPRENSIVO DELLE RELATIVE OPERE ELETTRICHE CONNESSE ED INFRASTRUTTURE INDISPENSABILI, DA REALIZZARSI NEL COMUNE DI BENEVENTO (BN) IN CONTRADA "OLIVOLA"

DOCUMENTO:			N° DOCUMENTO:		
PROGETTO DEFINITIVO			PVOLIV-S32.01-00		
ID PROGETTO	DISCIPLINA	PD	TIPOLOGIA	D	FORMATO	A0
PVOLIV					

ELABORATO:

CARTA DELLA RETE ECOLOGICA REGIONALE-PROVINCIALE

FOGLIO	SCALA	NOME FILE
1 DI 1	VARIE	PVOLIV-S32.01-00.PDF

PROGETTAZIONE:

GaiaTech S.r.l.
Via Beata F. Marino, snc-Z1.
87040 Zumpano (CS)
www.gaiatech.it
P.IVA 03497340780
REA CS/239194

DIRETTORE TECNICO:
Ing. Dario DOCIMO

ORDINE INGEGNERI COSENZA
ingegnere DARIO DOCIMO
Sezione A, n. 4138

GRUPPO TECNICO:
Ing. Giovanni GRECO
Ing. Eugenio GRECO
Ing. Gaetano DE ROSE
Ing. Biagio RICCIO
Ing. Ida FILICE
Ing. Andrea AULICINO
Ing. Alfonso CAROTENUTO
Dott. Geol. Luigi DE PREZII
Dott. ssa Mirian PALACIOS

SPECIALISTI:

REV.	DATA REVISIONE	DESCRIZIONE REVISIONE	REDATTO	CONTROLLATO	APPROVATO
0	28/09/2023	Prima Emissione			

RETE ECOLOGICA REGIONALE: CAMPANIA

RETE ECOLOGICA PROVINCIALE - BENEVENTO

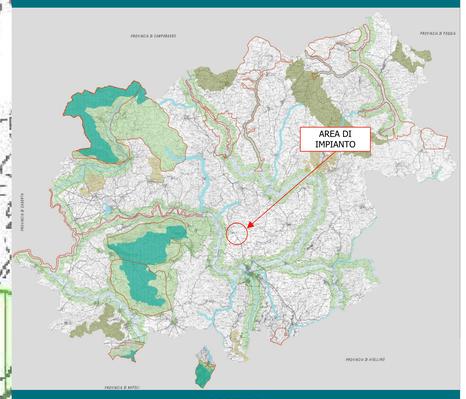

LEGENDA

- Riserve di naturalità (massicci carbonatici, sistema orografico del Matese, del Partenio del Taburno-Camposauro)
- Riserve secondarie di naturalità (sistemi orografici minori del Casone Cocca, di Colle San Martino, di Monteuro, di Monte Tarano e Monte Burrano)
- Fasce di protezione dei corridoi ecologici e delle riserve di naturalità
- Corridoi ecologici regionali del Volturno, del Calore, del Portore, dell'Isclero, del Sabato e del Tammaro (fascia di almeno metri 300 per lato, dalla sponda)
- Corridoi ecologici di livello provinciale del Miscano, del Tammarecchia, del Titerno e dell'Ufita (fascia di almeno metri 200 per lato, dalla sponda);
- Corridoi ecologici di livello locale del Cammarota, del Reventa, del Cervaro, del Grassano, del Lento, del Miele, del Palinferno-Serretelle, del Porcella, del Rainello, del San Nicola, del Sassinoro, del Vallone San Giovanni e dello Zucariello (fascia di almeno metri 150 per lato, dalla sponda)
- Aree puntiforme o "*stepping zones*" del Bosco di Cappatoro, del Bosco di Santa Barbara, dell'ambito della Leonessa e di Monte Acero

Fonte: Rete Ecologica Regione Campania/Rete Ecologica Provinciale di Benevento