

COMMITTENTE:
RWE RWE RENEWABLES ITALIA S.R.L.
 Via Andrea Doria, 41/G - 00192 Roma
 P.IVA/C.F. 06400370968
 PEC: rwerenewablestaliastf@legalmail.it

COLLABORAZIONE TECNICA:
PCR PCR ENERGY S.R.L.
 Via Nazionale, Fraz. Zuppino, 84029-Sicignano degli Alburni (SA)
 P.IVA/C.F. 05857410657
 PEC: pcrenergysrl@pec.it

TITOLO DEL PROGETTO:
PROGETTO PER LA COSTRUZIONE E L'ESERCIZIO DI UN IMPIANTO DI PRODUZIONE DI ENERGIA ELETTRICA DA FONTE FOTOVOLTAICA DENOMINATO "OLIVOLA" DELLA POTENZA DI 77.994,84 kWp, LOCALIZZATO IN AREA IDONEA, OVVERO, IN PARTE IN AREA A DESTINAZIONE INDUSTRIALE, ARTIGIANALE, E COMMERCIALE AI SENSI DELL'ARTICOLO 22-BIS DEL D.LGS. 199/2021 E, IN PARTE, IN AREE AGRICOLE IDONEE POSTE A DISTANZA INFERIORE A 500 METRI DALLE STESSE, AI SENSI DELL'ARTICOLO 20 DEL D.LGS. 199/2021, COMPRESIVO DELLE RELATIVE OPERE ELETTRICHE CONNESSE ED INFRASTRUTTURE INDISPENSABILI, DA REALIZZARSI NEL COMUNE DI BENEVENTO (BN) IN CONTRADA "OLIVOLA"

DOCUMENTO: **PROGETTO DEFINITIVO** N° DOCUMENTO: **PVOLIV-S48.01-00**

ELABORATO:
PIANO PAESAGGISTICO – AREE TULATE AI SENSI DELL'ART.136 D.LGS N.42 DEL 2004

FOGLIO: 1 DI 1 | SCALA: 1:20 000 | NOME FILE: PVOLIV-S48.01-00.PDF

PROGETTAZIONE: **gaia tech**
 GaiaTech S.r.l.
 Via Beato F. Marino, snc-Z.I.
 87040 Zumpano (CS)
 www.gaiatech.it
 P.IVA 03497340780
 REA CS/239194

GRUPPO TECNICO:
 Ing. Giovanni GRECO
 Ing. Eugenio GRECO
 Ing. Gaetano DE ROSE
 Ing. Biagio RICCIO
 Ing. Ida FILICE
 Ing. Andrea AULICINO
 Ing. Alfonso CAROTENUTO
 Dott. Geol. Luigi DE PREZII
 Dott. ssa Miriam PALACIOS

SPECIALISTI:

DIRETTORE TECNICO:
 Ing. Dario DOCIMO

REV.	DATA REVISIONE	DESCRIZIONE REVISIONE	REDATTO	CONTROLLATO	APPROVATO
0	28/09/2023	Prima Emisione			

LEGENDA

- Limiti Comunali
- PARCO FOTOVOLTAICO
- Aree impianto
- Sottostazione
- Cavidotto

IMMOBILI ED AREE DI NOTEVOLE INTERESSE PUBBLICO - Art. 136 Digs. 42/2004

- c) Complessi di cose immobili che compongono un caratteristico aspetto avente valore estetico e tradizionale, inclusi i centri ed i nuclei storici
- d) Bellezze panoramiche e punti di vista o di belvedere, accessibili al pubblico, dai quali si goda lo spettacolo di quelle bellezze
- c) - d)

Fonte: Piano Paesaggistico regionale_Catalogo DDMM settembre 2022

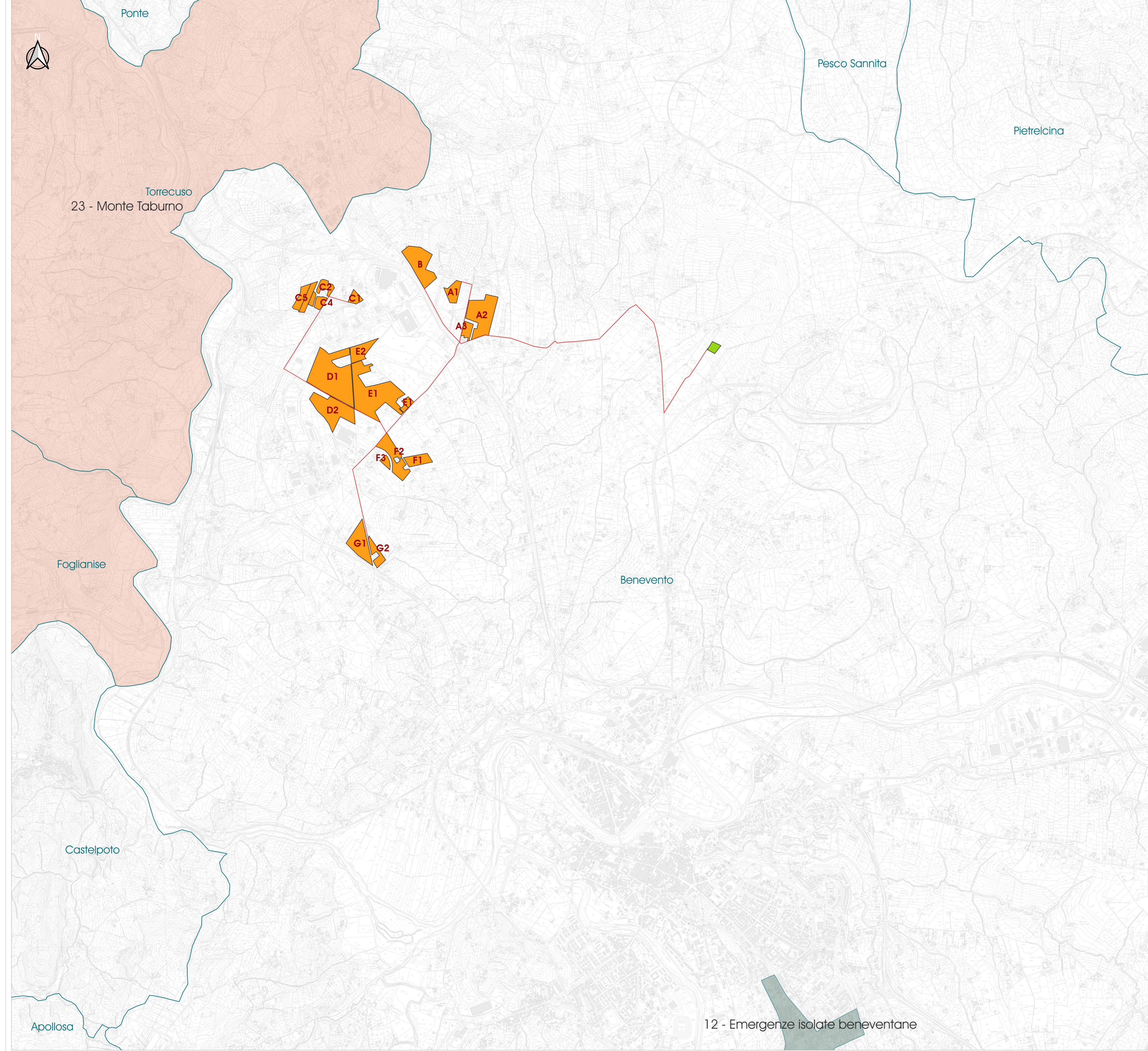

12 - Emergenze isolate beneventane