



COMMITTENTE:

RWE**RWE RENEWABLES ITALIA S.R.L.**Via Andrea Doria, 41/G - 00192 Roma
P.IVA/C.F. 06400370968
PEC: rwerenewablesitaliasrl@legalmail.it

COLLABORAZIONE TECNICA:

PCR**PCR ENERGY S.R.L.**Via Nazionale -Fraz. Zuppino, 84029-Sicignano degli Alburni (SA)
P.IVA/C.F. 05857410657
PEC: pcrenergysrl@pec.it

TITOLO DEL PROGETTO:

PROGETTO PER LA COSTRUZIONE E L'ESERCIZIO DI UN IMPIANTO DI PRODUZIONE DI ENERGIA ELETTRICA DA FONTE FOTOVOLTAICA DENOMINATO "OLIVOLA" DELLA POTENZA DI 77.994,84 kWp, LOCALIZZATO IN AREA IDONEA, OVVERO, IN PARTE IN AREA A DESTINAZIONE INDUSTRIALE, ARTIGIANALE, E COMMERCIALE AI SENSI DELL'ARTICOLO 22-BIS DEL D.LGS. 199/2021 E, IN PARTE, IN AREE AGRICOLE IDONEE POSTE A DISTANZA INFERIORE A 500 METRI DALLE STESSE, AI SENSI DELL'ARTICOLO 20 DEL D.LGS. 199/2021, COMPRESIVO DELLE RELATIVE OPERE ELETTRICHE CONNESSE ED INFRASTRUTTURE INDISPENSABILI, DA REALIZZARSI NEL COMUNE DI BENEVENTO (BN) IN CONTRADA "OLIVOLA"

DOCUMENTO:

PROGETTO DEFINITIVO

N° DOCUMENTO:

PVOLIV-S65.01-00

ID PROGETTO	PVOLIV	DISCIPLINA	PD	TIPOLOGIA	D	FORMATO	A3
-------------	--------	------------	----	-----------	---	---------	----

ELABORATO:

CATALOGO MOSI

FOGLIO	1 DI 1	SCALA	VARIE	NOME FILE	PVOLIV-S65.01-00.PDF
--------	--------	-------	-------	-----------	----------------------

PROGETTAZIONE:

gaia tech**GaiaTech S.r.l.**Via Beato F. Marino, snc-Z.I.
87040 Zumpano (CS)
www.gaiatech.it
P.IVA 03497340780
REA CS/239194

DIRETTORE TECNICO:

Ing. Dario DOCIMO



GRUPPO TECNICO:

Ing. Giovanni GRECO
Ing. Eugenio GRECO
Ing. Gaetano DE ROSE
Ing. Biagio RICCIO
Ing. Ida FILICE
Ing. Andrea AULICINO
Ing. Alfonso CAROTENUTO
Dott. Geol. Luigi DE PREZII
Dott. ssa Mirian PALACIOS

SPECIALISTI:

Dott. Antonio MESISCA

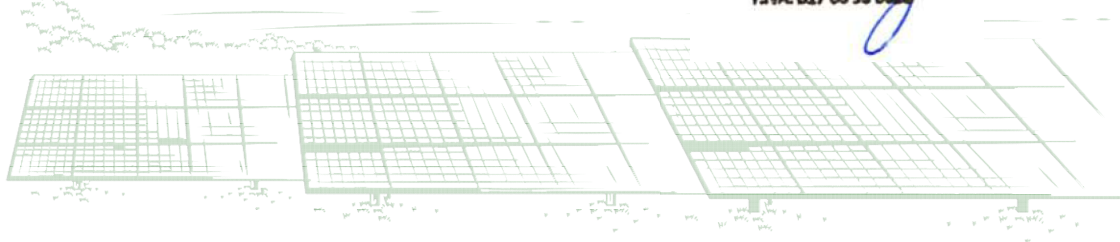
ARCHEO
SERVIZI**ARCHEO**
SERVIZI
Via Aldo Moro, 8/8 82021 ARCE (BN)
P.IVA: 017 66 93 0620

REV.	DATA REVISIONE	DESCRIZIONE REVISIONE	REDATTO	CONTROLLATO	APPROVATO
0	28/09/2023	Prima Emissione			

Sito 01 (SABAP-CE_2023_2650_23_01)

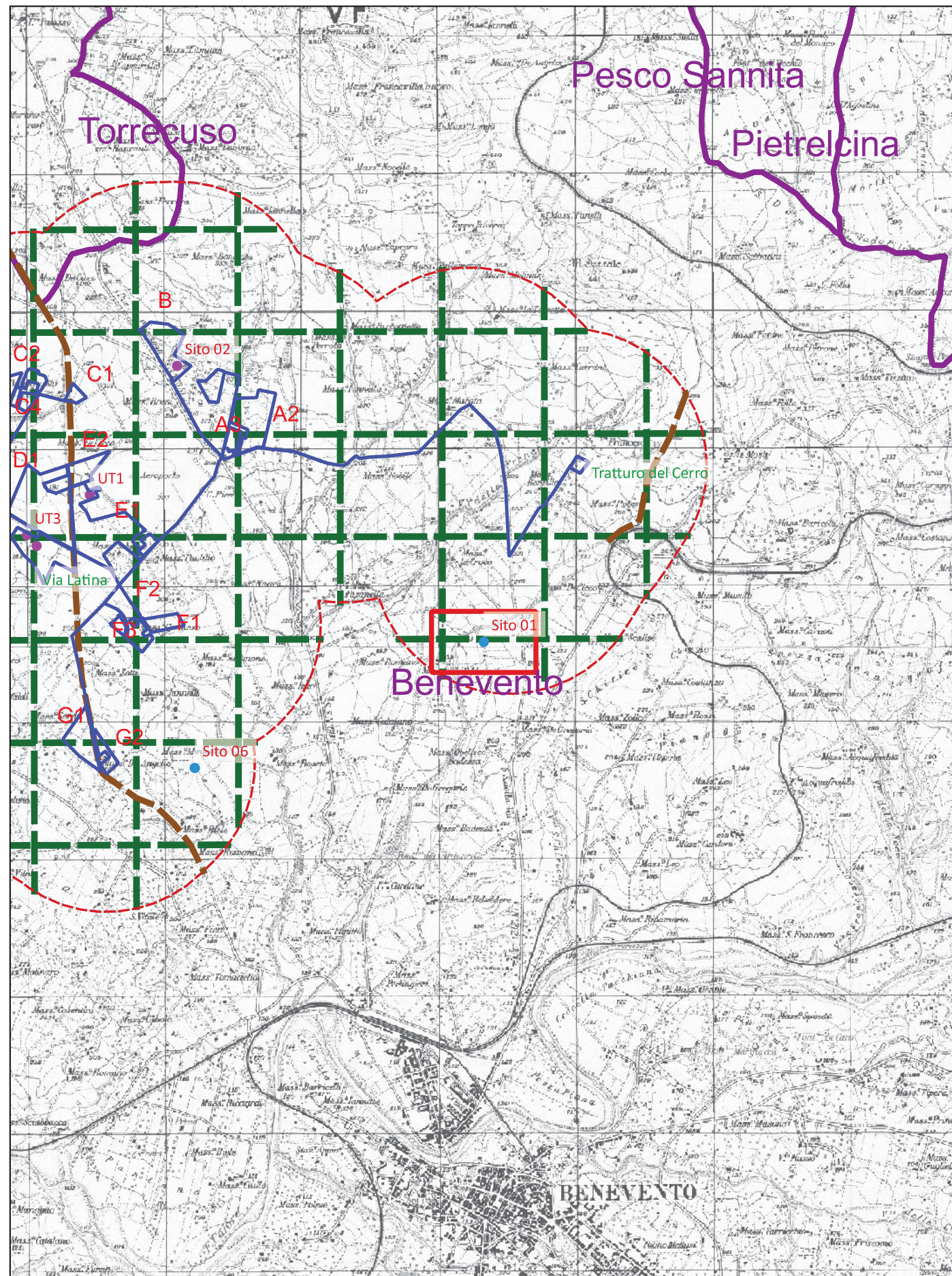

Localizzazione: Benevento (BN) - Masseria di Rubbo,

Definizione e cronologia: sito non identificato, {}, {non determinabile},

Modalità di individuazione{dati bibliografici}

Distanza dall'opera in progetto:500-1000 metri **Potenziale:** potenziale medio

Rischio relativo: rischio basso

Sito archeologico non identificato segnalato dal PUC del comune di Benevento.

Il sistema ambientale. Carta archeologica (P1.3), Comune di Benevento. Piano Urbanistico Comunale, 2011.



1.000 0 1.000 2.000 m

100 0 100 200 m

Sito 02 (SABAP-CE_2023_2650_23_02)

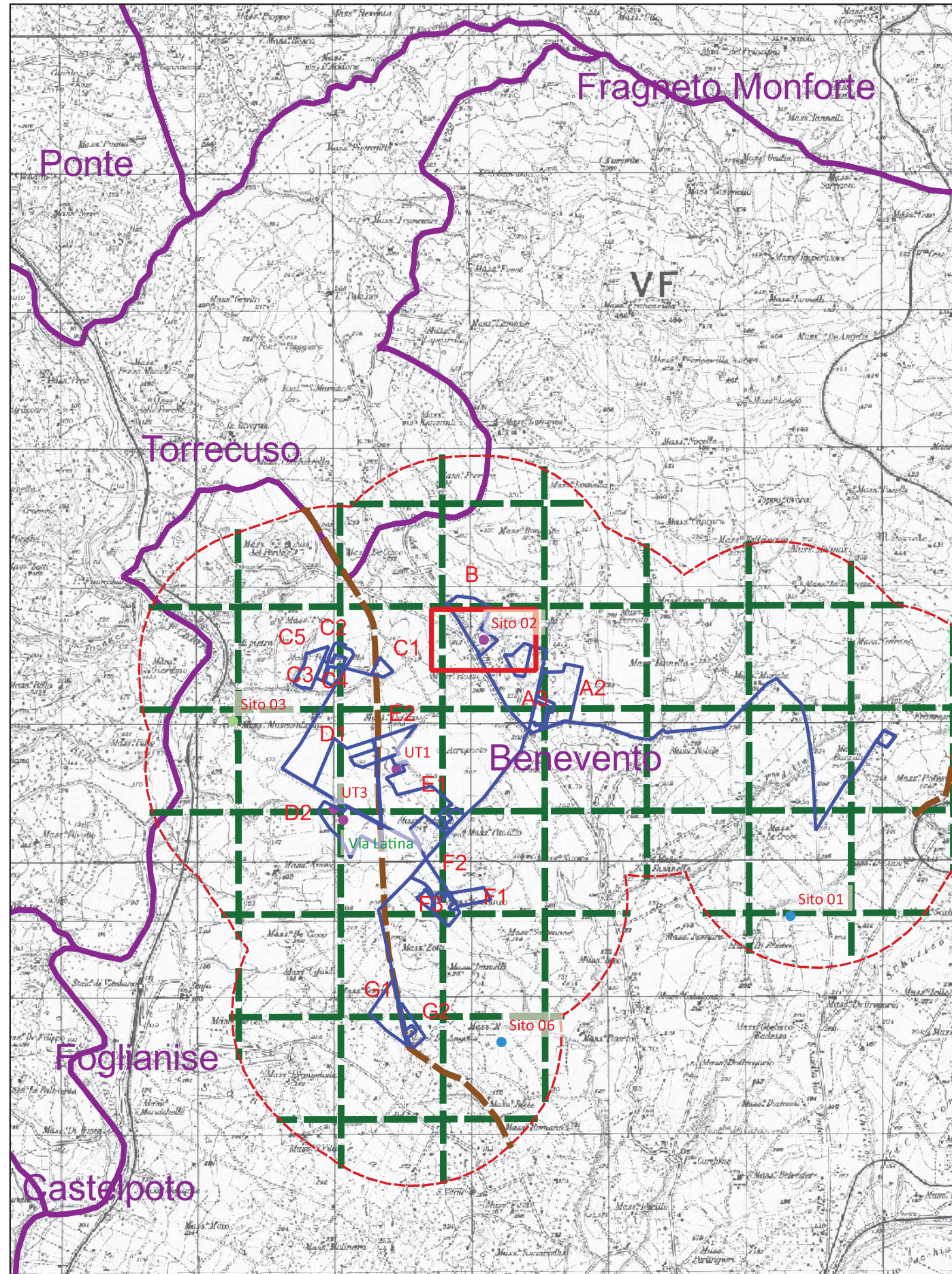

Localizzazione: Benevento (BN) - Masseria Olivola,

Definizione e cronologia: area di materiale mobile, {industria litica}, {Paleolitico inferiore},

Modalità di individuazione{dati bibliografici}

Distanza dall'opera in progetto:0-10 metri

Potenziale: potenziale medio

Rischio relativo: rischio medio

Si ha notizia del rinvenimento di materiale preistorico risalente al Paleolitico inferiore, con materiali su scheggia attribuibili al Clactoniano- Tayaziano, con presenze possibili di materiali musteriani.

PTCP di Benevento, carta A2.3a Rinvenimenti archeologici; A2 PTCP Prov. Benevento, p. 53

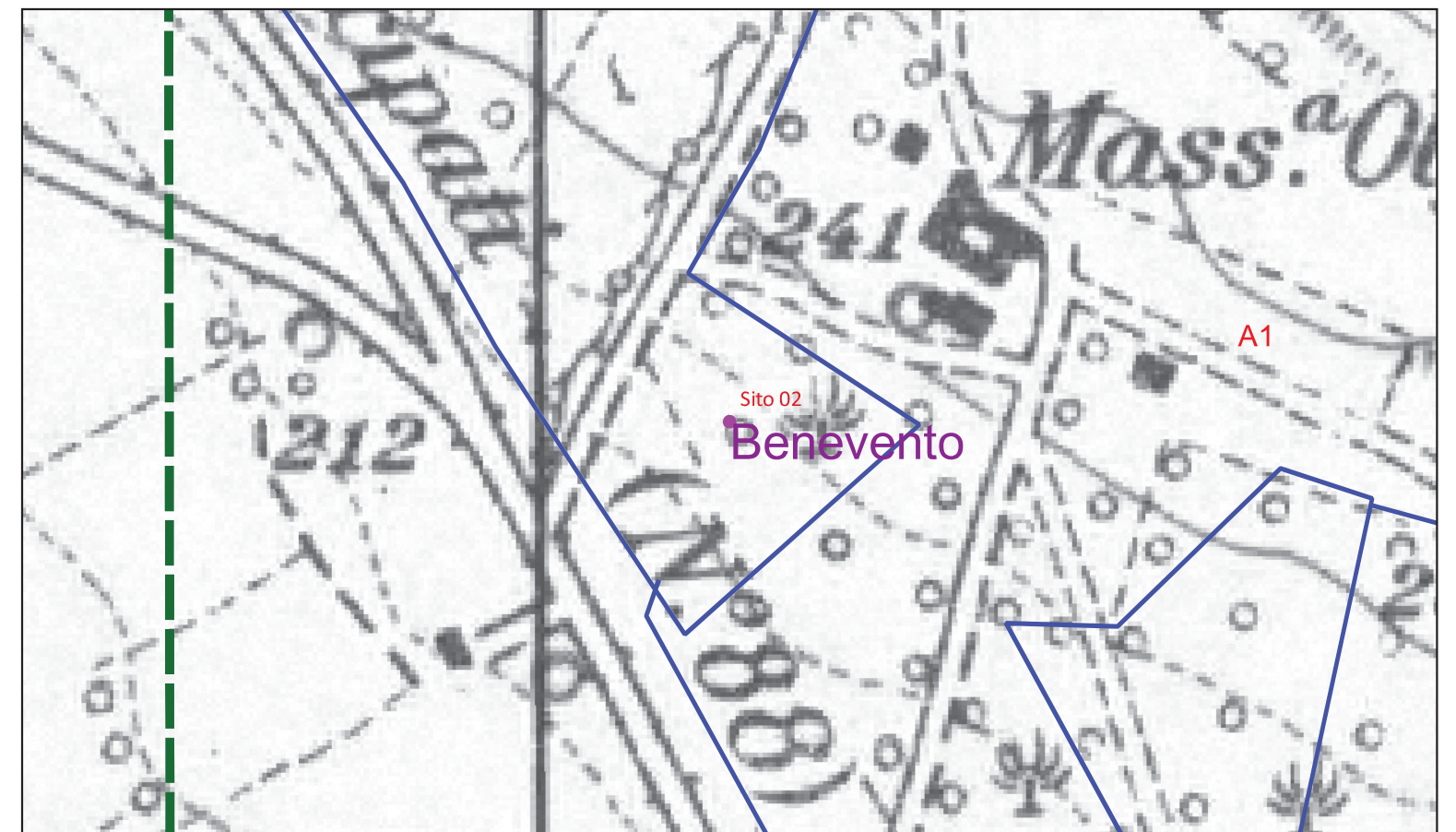

1.000 0 1.000 2.000 m

100 0 100 200 m

Sito 03 (SABAP-CE_2023_2650_23_03)

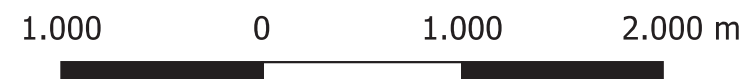
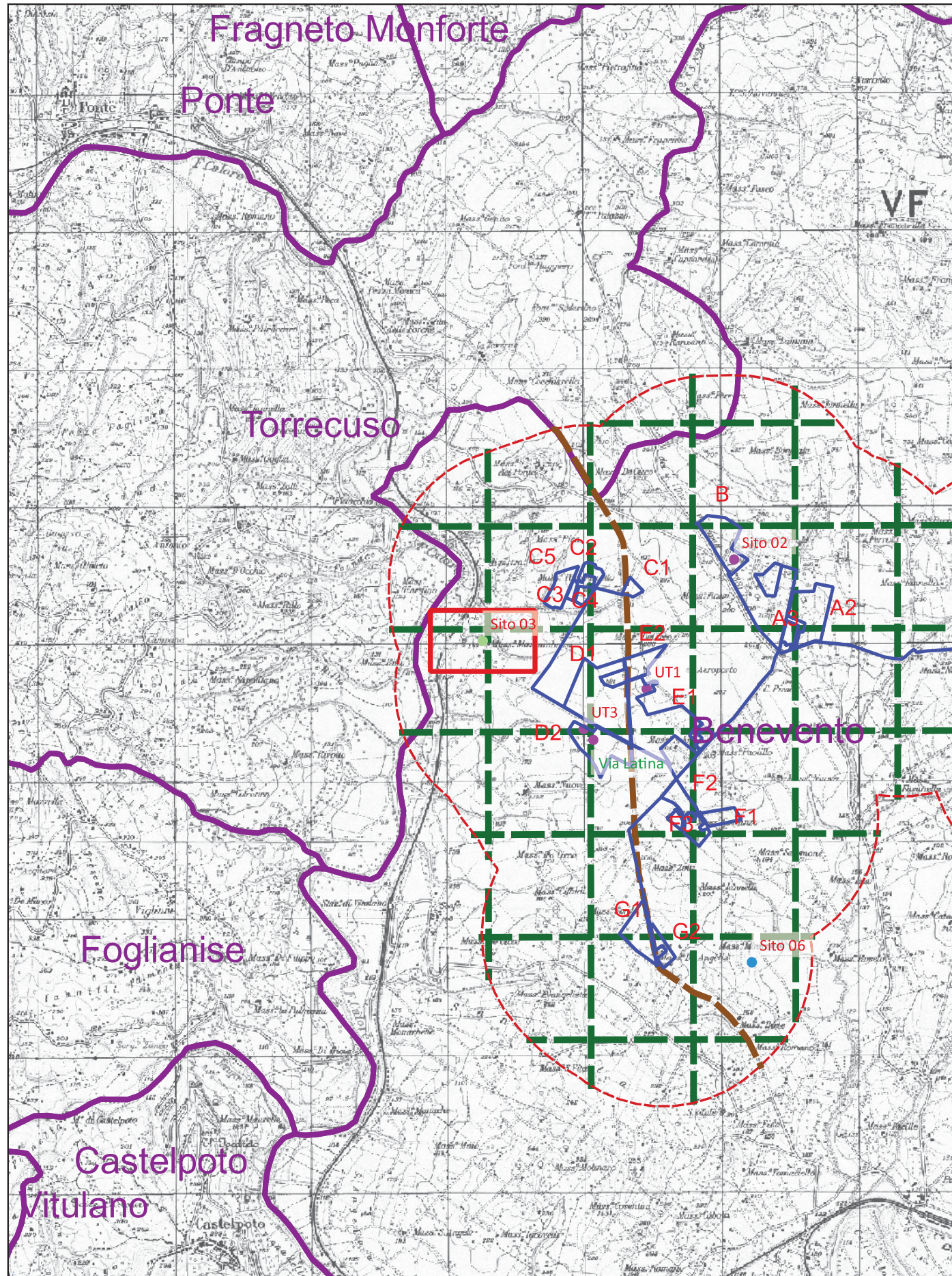

Localizzazione: Benevento (BN) - Mascambruno,

Definizione e cronologia: struttura di fortificazione, {}. {Età Medievale},

Modalità di individuazione{dati di archivio}

Distanza dall'opera in progetto:500-1000 metri **Potenziale:** potenziale medio

Rischio relativo: rischio basso

Al di sotto della nota villa Rotondi si trovano precedenti strutture di fortificazione che dominavano la sottostante Vallata del Calore.

Vincoli in Rete

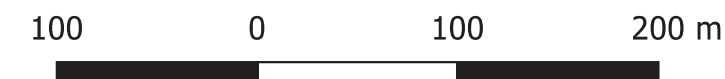
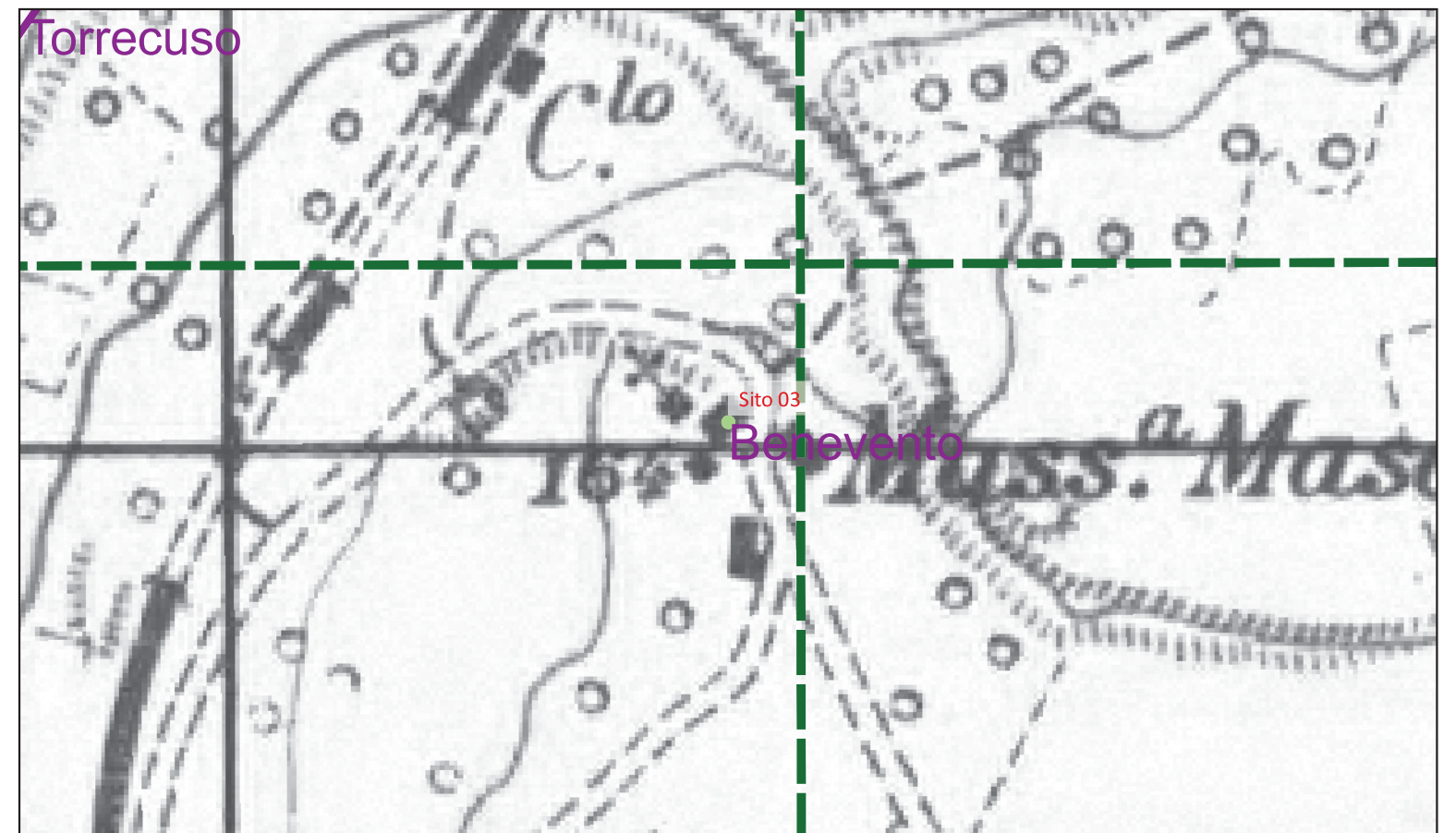

Sito 06 (SABAP-CE_2023_2650_23_06)

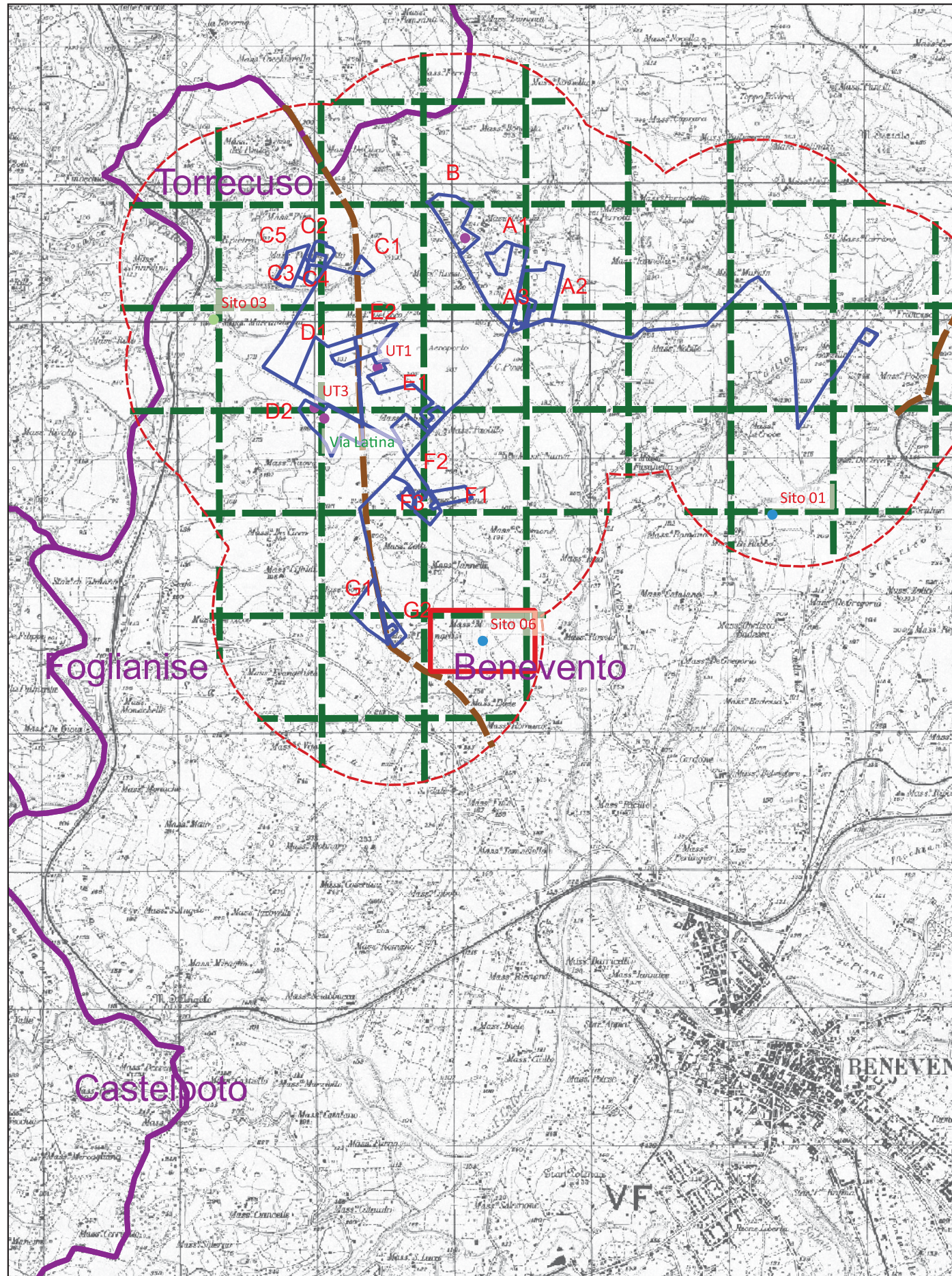

1.000 0 1.000 2.000 m

Localizzazione: Benevento (BN) - ,

Definizione e cronologia: sito non identificato, {}, {non determinabile},

Modalità di individuazione{dati bibliografici}

Distanza dall'opera in progetto:500-1000 metri **Potenziale:** potenziale medio

Rischio relativo: rischio basso

Sito archeologico non identificato segnalato dal PUC del comune di Benevento.

Il sistema ambientale. Carta archeologica (P1.2), Comune di Benevento. Piano Urbanistico Comunale, 2011.

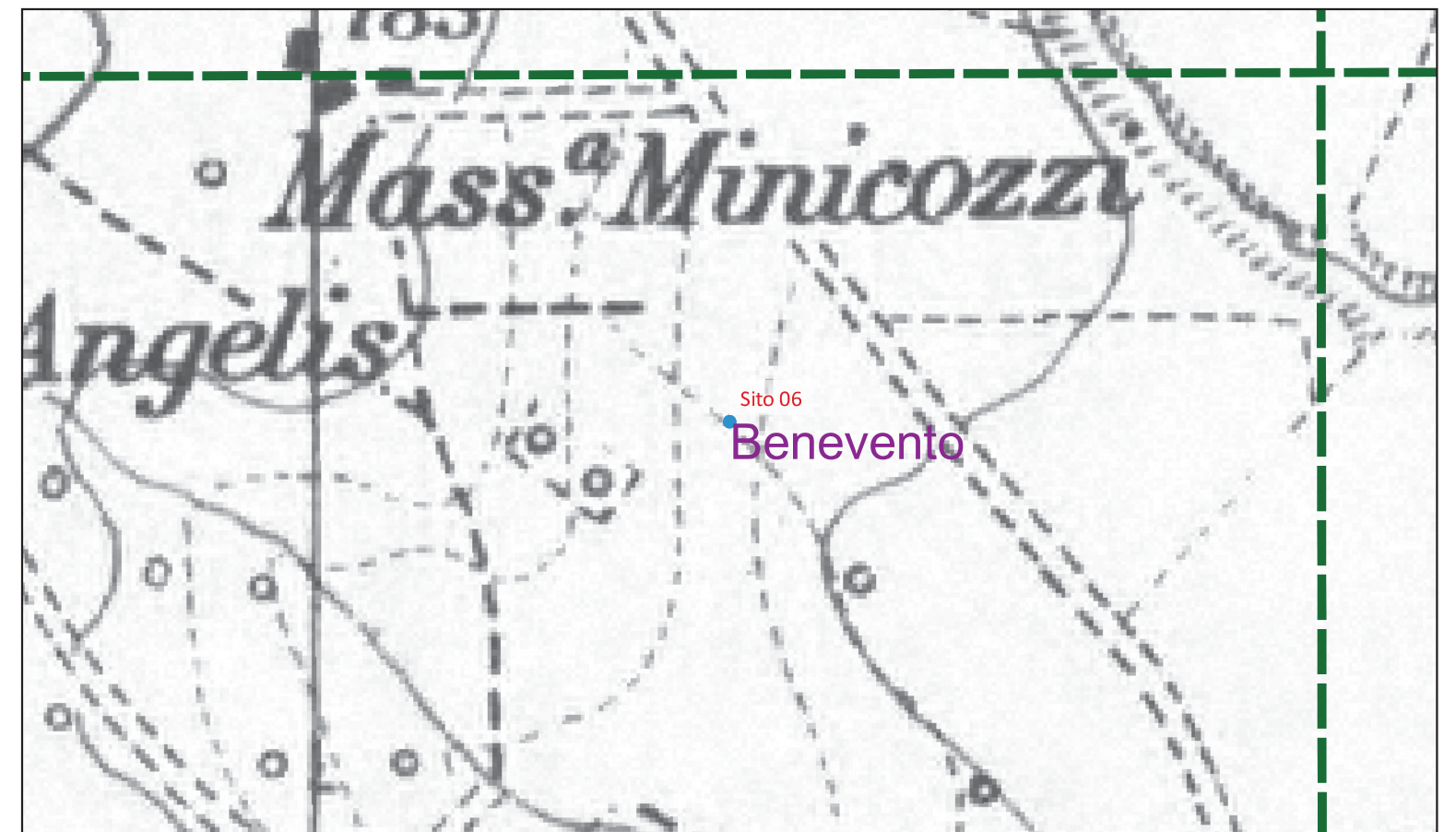

100 0 100 200 m

UT1 (SABAP-CE_2023_2650_23_07)

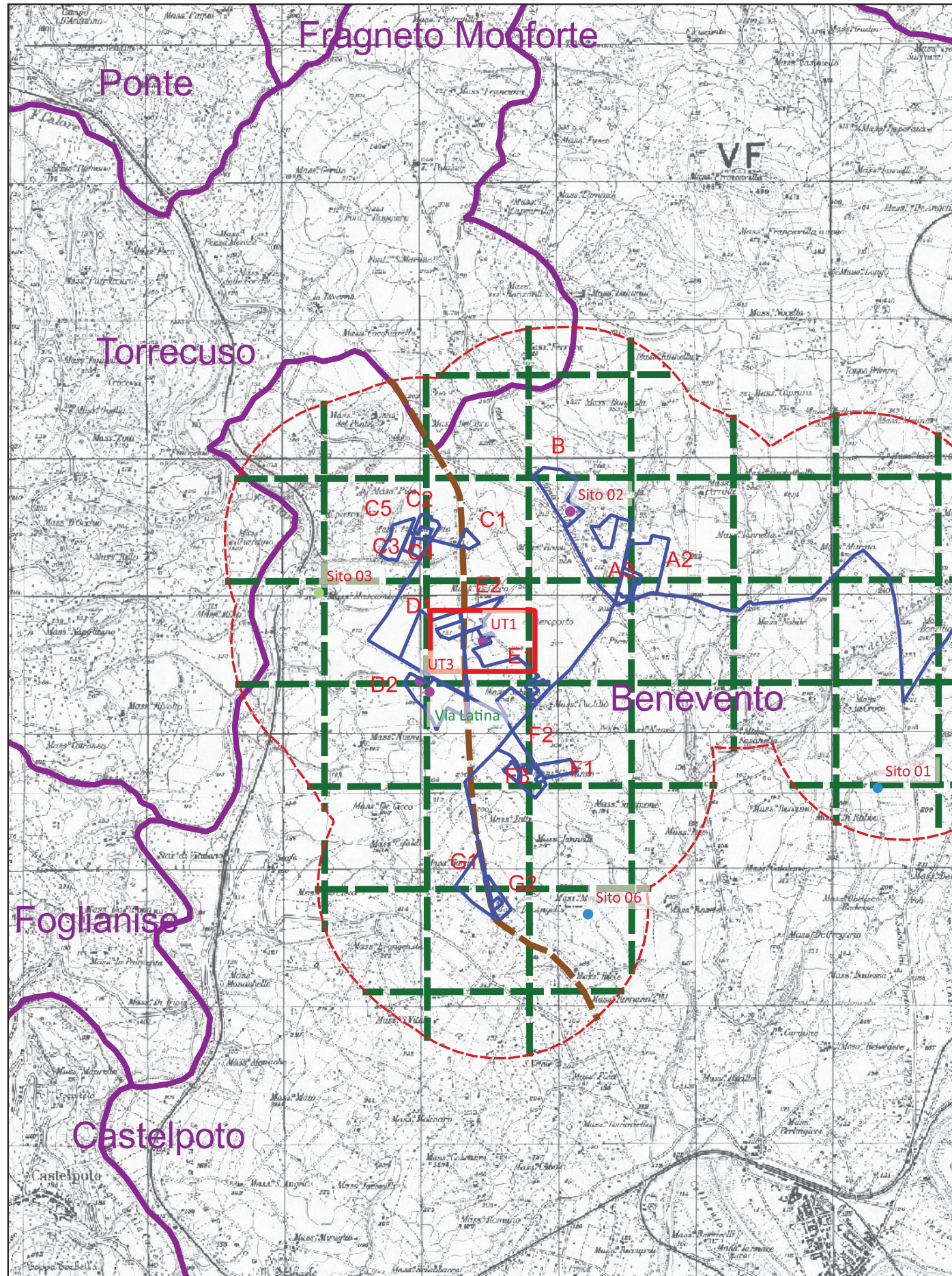

1.000 0 1.000 2.000 m

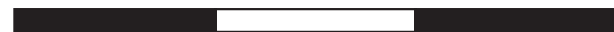

Localizzazione: Benevento (BN) - ,

Definizione e cronologia: area di materiale mobile, {area di frammenti fittili}. {Età Romano repubblicana, Età Romano imperiale},

Modalità di individuazione:{ricognizione archeologica/survey }

Distanza dall'opera in progetto:0-10 metri

Potenziale: potenziale alto

Rischio relativo: rischio alto

Area di frammenti fittili costituita da laterizi, coppi, due orli di ceramica grezza da cucina (olle) e un peso da telaio. Gli impasti della ceramica risultano di colore arancio con elevata presenza di sgrassanti.

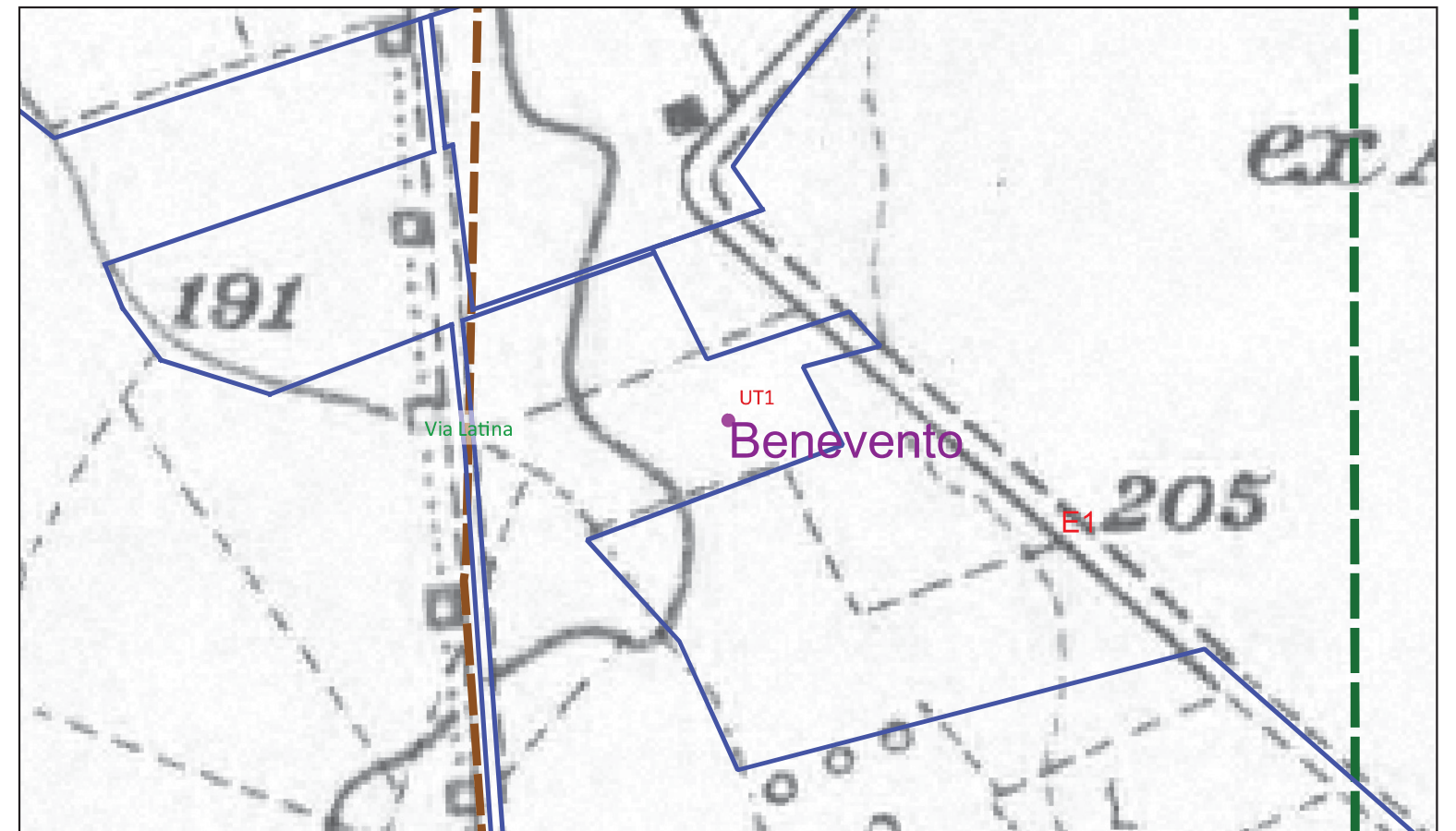

100 0 100 200 m

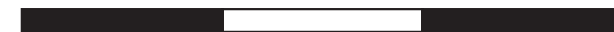

UT2 (SABAP-CE_2023_2650_23_08)

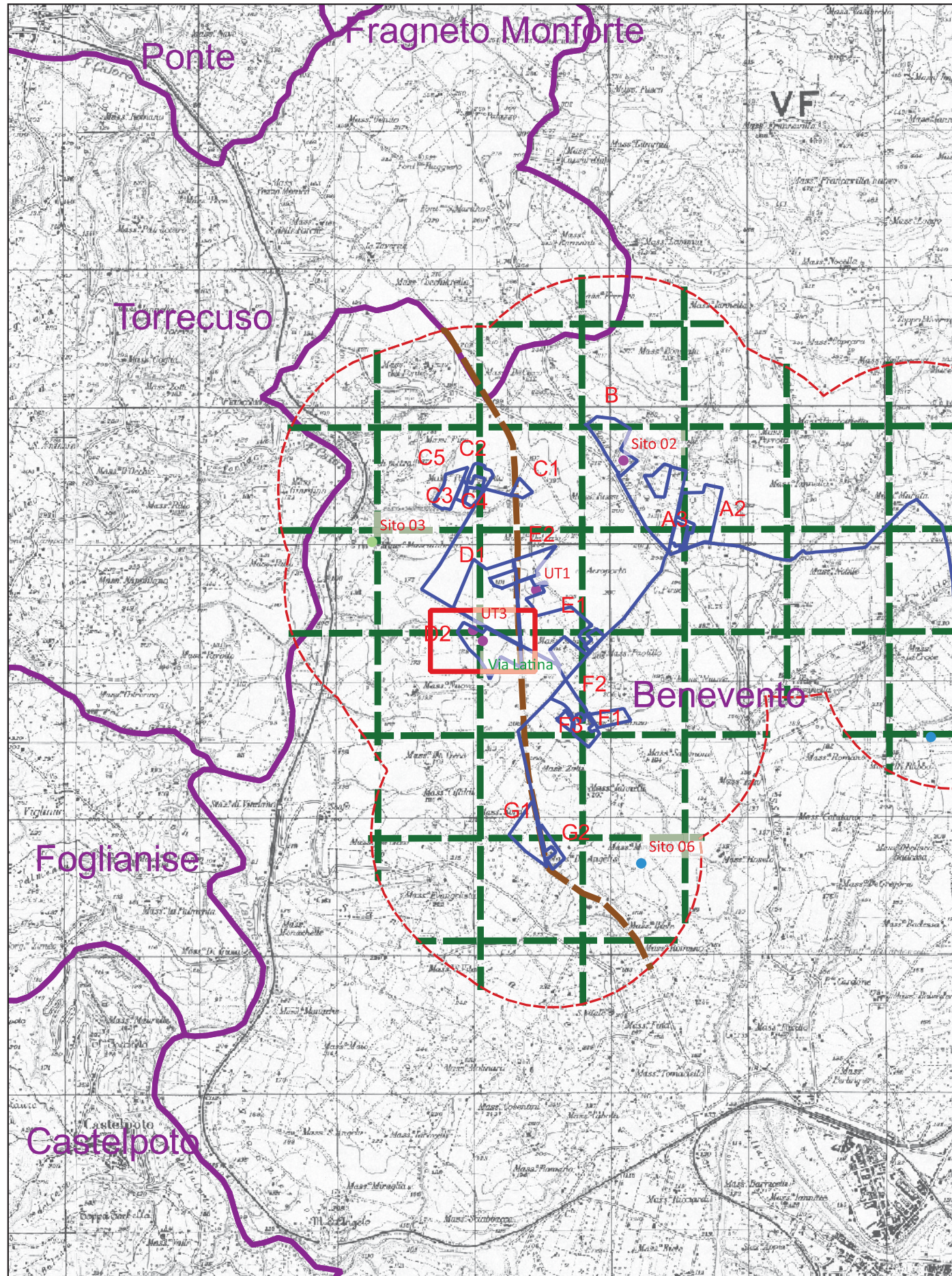

Localizzazione: Benevento (BN) - ,

Definizione e cronologia: area di materiale mobile, {area di frammenti fittili}. {Età Romana},

Modalità di individuazione{ricognizione archeologica/survey }

Distanza dall'opera in progetto:0-10 metri

Potenziale: potenziale alto

Rischio relativo: rischio alto

Area di materiale fittile costituita da laterizi, alcuni frammenti di ceramica a cromata e pareti di ceramica grezza da cucina (un orlo).
Rinvenuto anche un peso da telaio

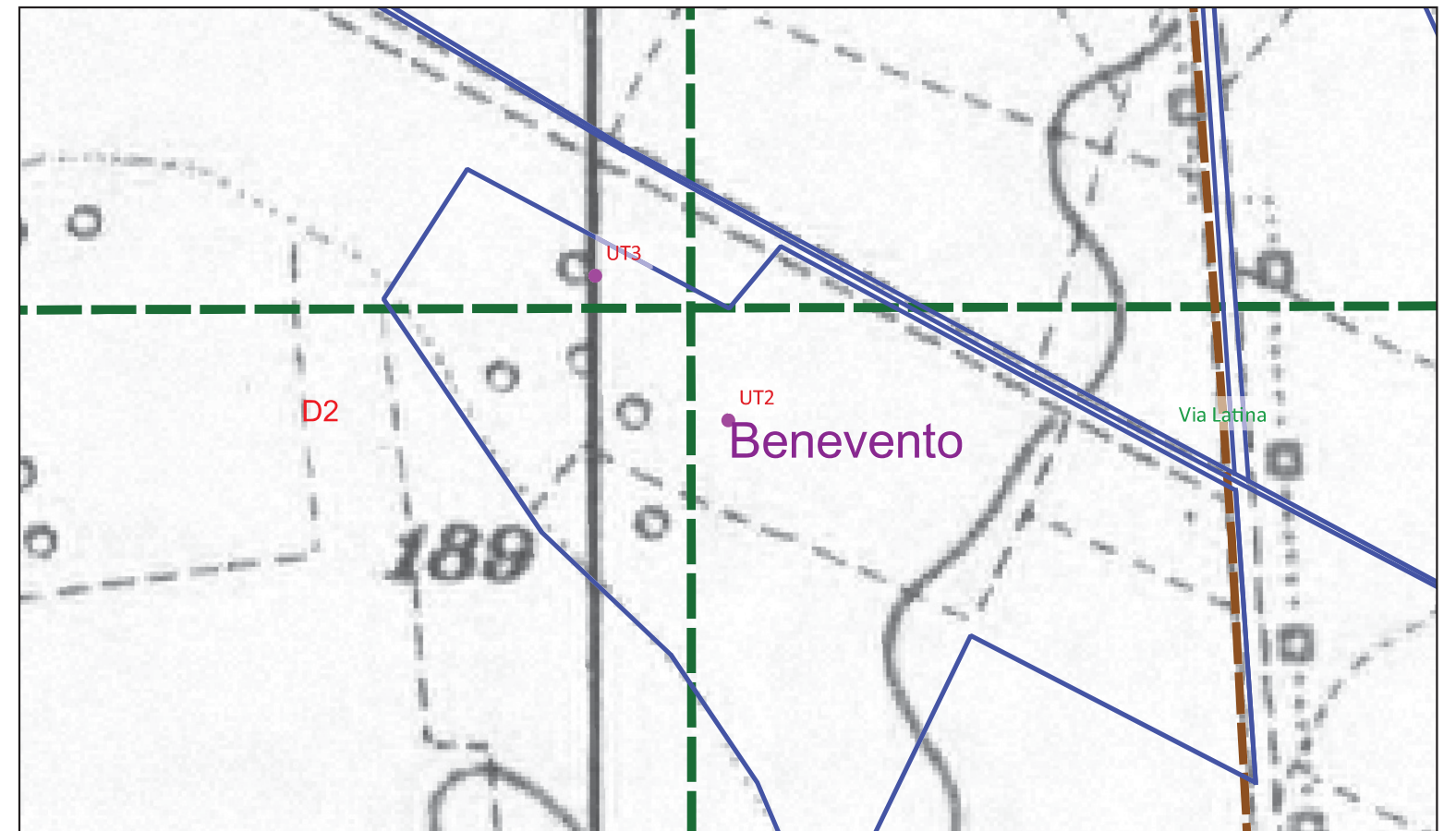

100 0 100 200 m

UT3 (SABAP-CE_2023_2650_23_09)

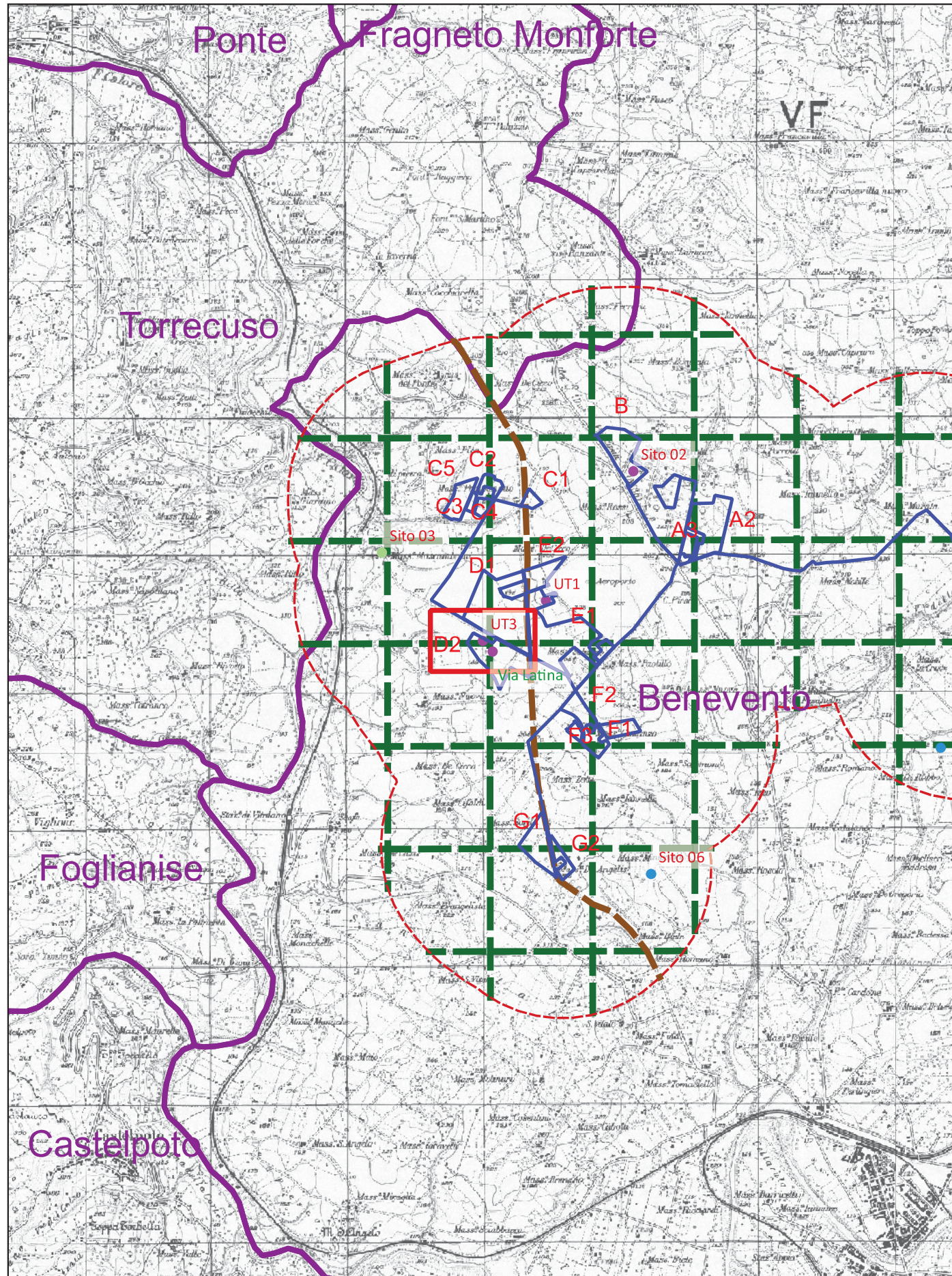

Localizzazione: Benevento (BN) - ,

Definizione e cronologia: area di materiale mobile, {area di frammenti fittili}. {Età Romana},

Modalità di individuazione{ricognizione archeologica/survey }

Distanza dall'opera in progetto:0-10 metri

Potenziale: potenziale alto

Rischio relativo: rischio alto

Area di materiale fittile con frammenti di ceramica da fuoco e acroma.

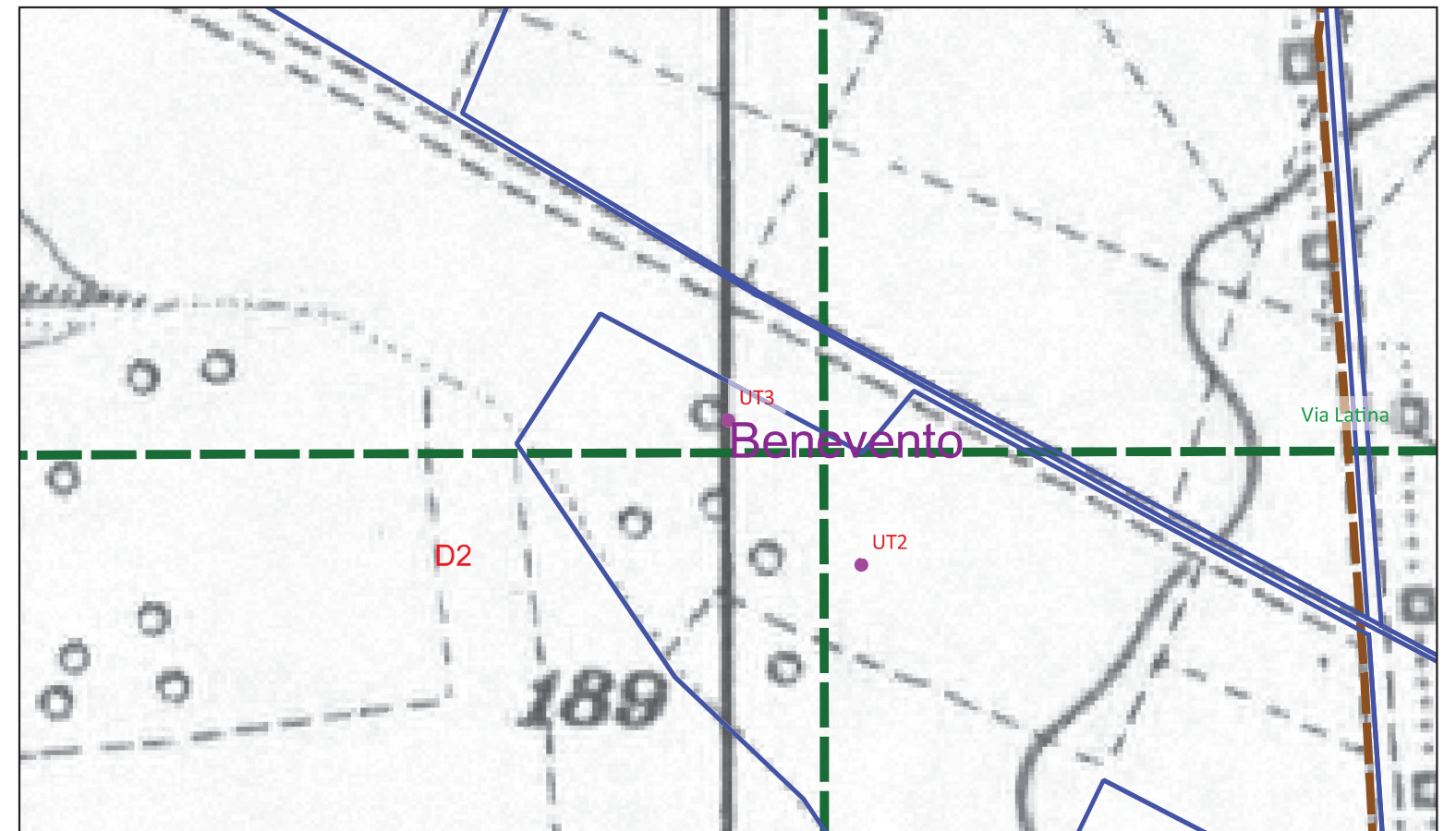

1.000 0 1.000 2.000 m

100 0 100 200 m

Tratturo del Cerro (SABAP-CE_2023_2650_23_04)

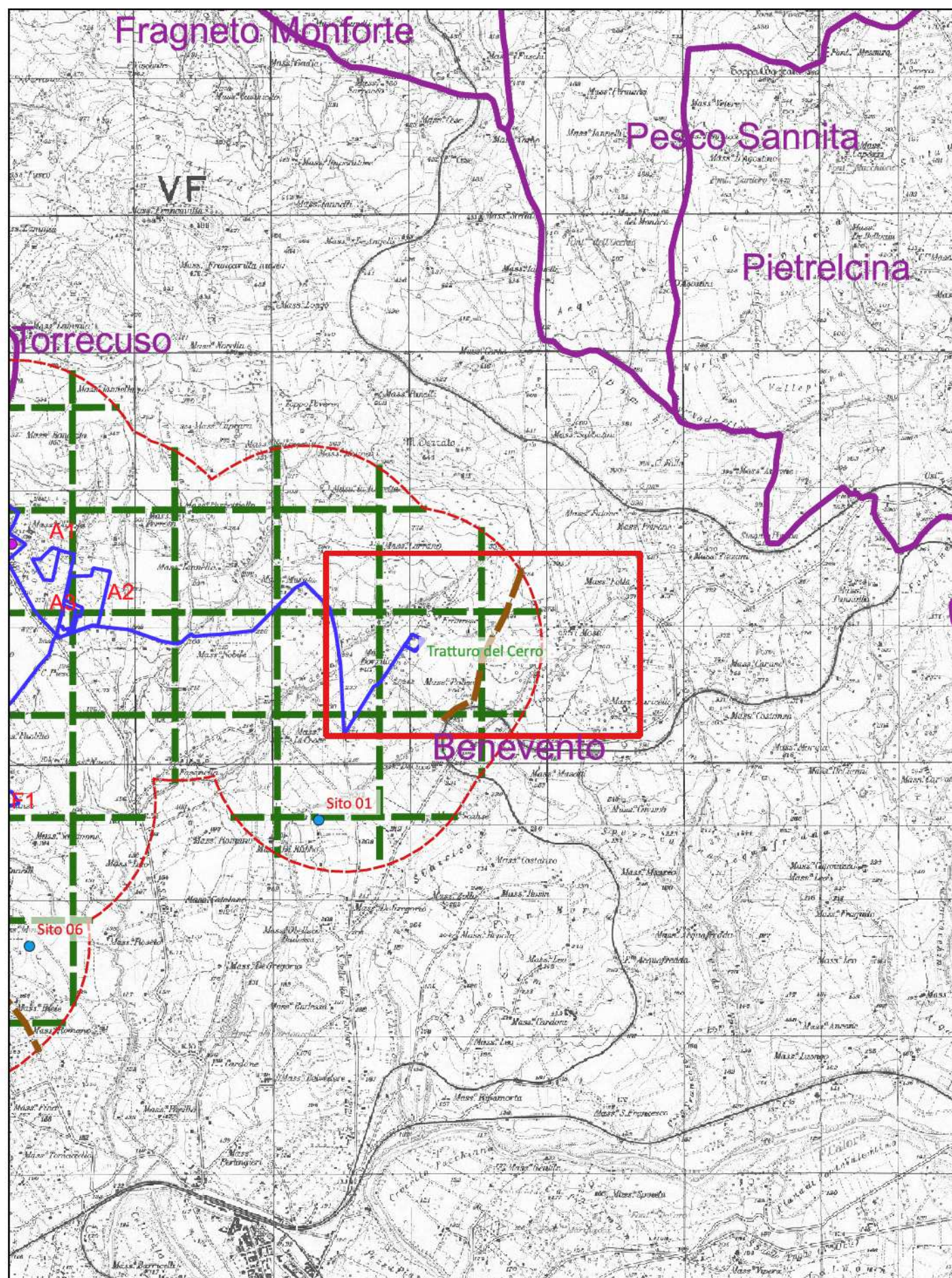

Localizzazione: Benevento (BN) - ,

Definizione e cronologia: infrastruttura viaria, {tracciato viario}. {non determinabile},

Modalità di individuazione{dati bibliografici}

Distanza dall'opera in progetto:500-1000 metri **Potenziale:** potenziale medio

Rischio relativo: rischio basso

Tracciato segnalato dal PTCP area beneventana

PTCP di Benevento, carta A2.3a Rinvenimenti archeologici.

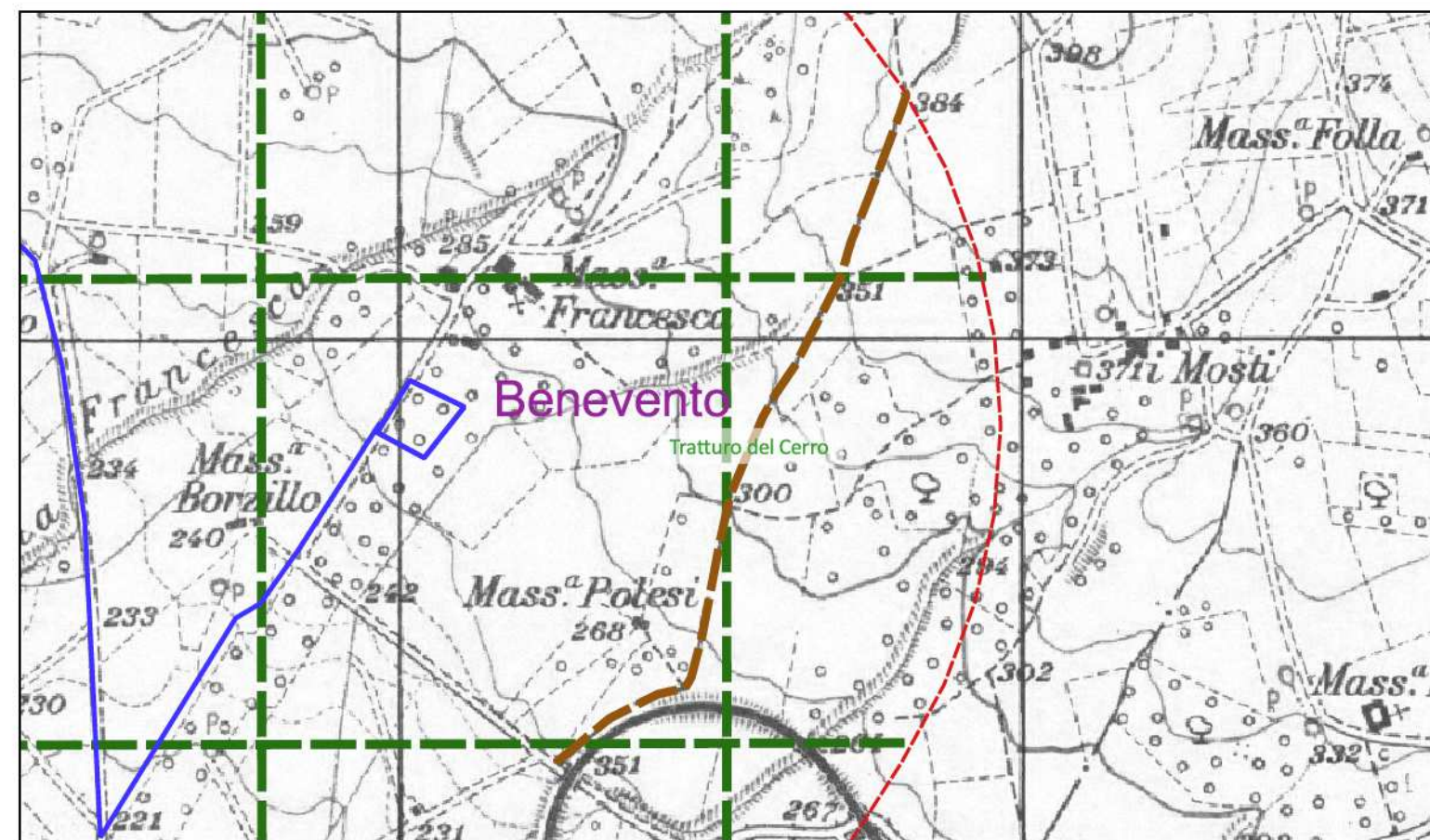

1.000 0 1.000 2.000 m

500 0 500 1.000 m

Via Latina (SABAP-CE_2023_2650_23_05)

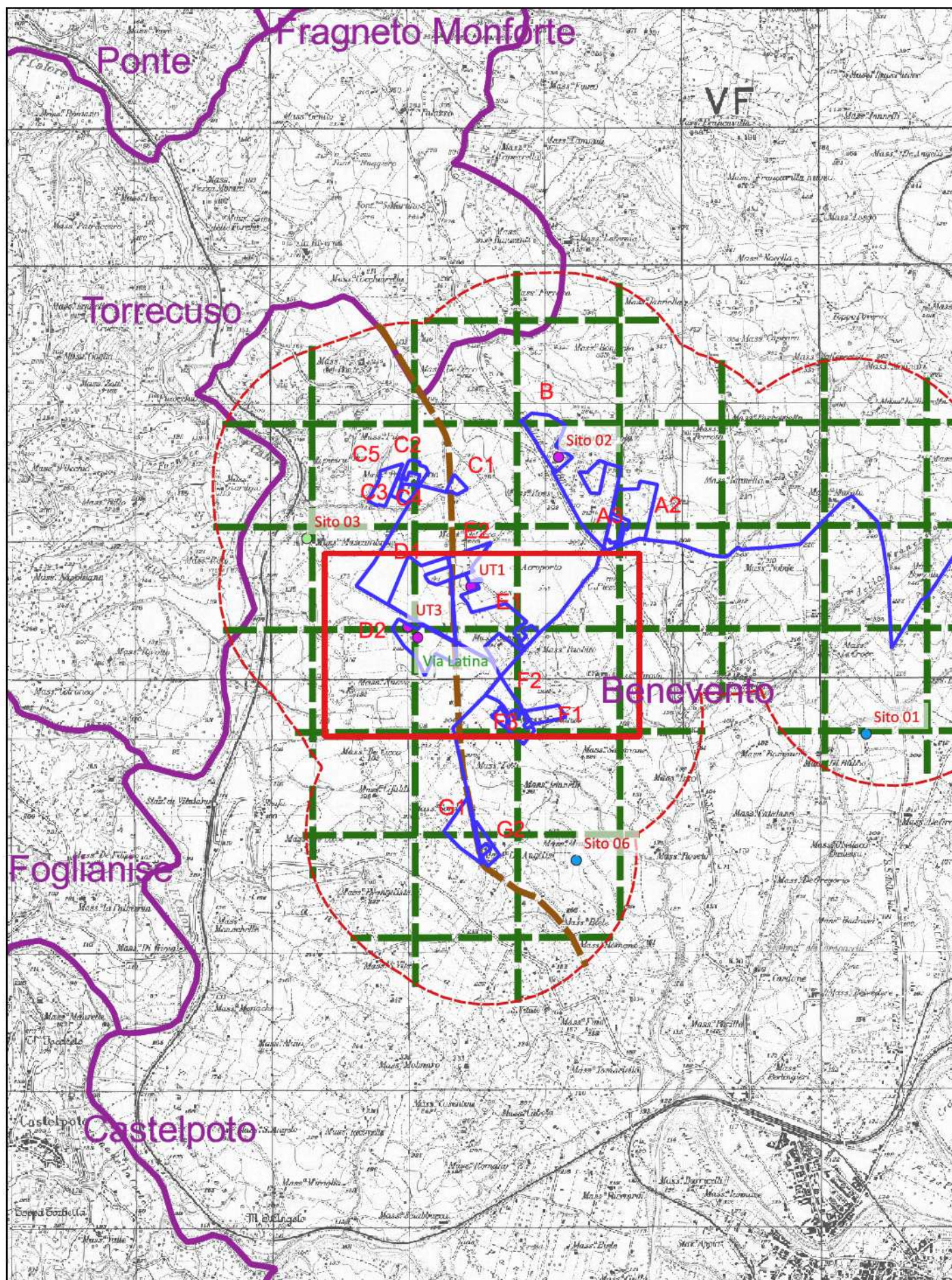

Localizzazione: Benevento (BN) - ,

Definizione e cronologia: infrastruttura viaria, {tracciato viario}. {Età Romana},

Modalità di individuazione{dati bibliografici}

Distanza dall'opera in progetto:0-10 metri

Potenziale: potenziale medio

Rischio relativo: rischio medio

Tracciato ipotetico della Via Latina

PUC comune di Benevento, Carta P1.2 _2011

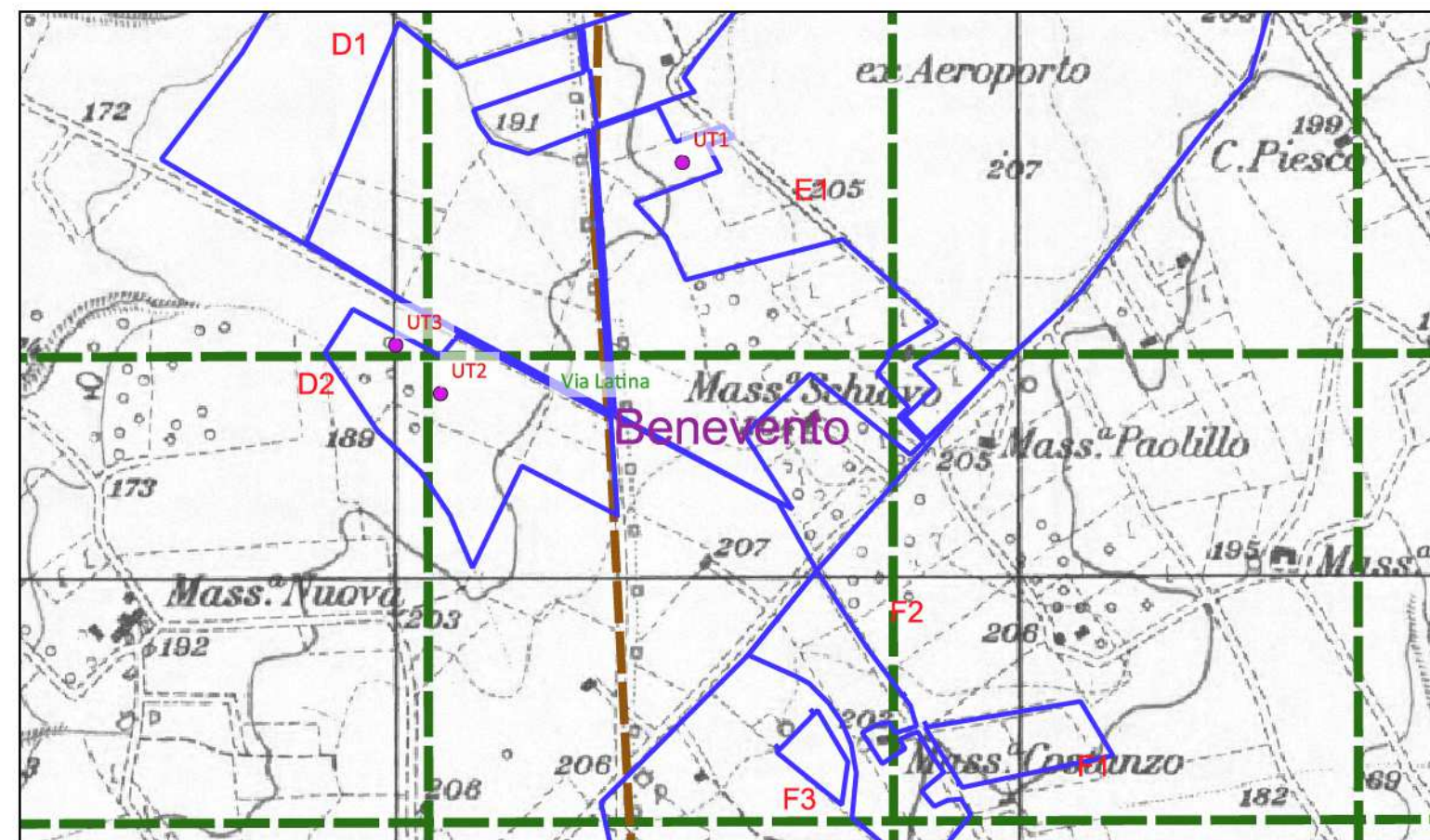

1.000 0 1.000 2.000 m

500 0 500 1.000 m