

INTEGRALE RICOSTRUZIONE PARCHI EOLICI
"Vulturino-Vulturara"
ADEGUAMENTO TECNICO IMPIANTO EOLICO MEDIANTE INTERVENTO DI REPOWERING DELLE TORRI ESISTENTI E RIDUZIONE NUMERICA DEGLI AEROGENERATORI

EDISON
 Edison Rinnovabili Spa
 Foro Buonaparte, 21 - 20121 Milano

VEGA sas
 LAVORAZI ELETTRICI
 Via S. Maria Maddalena, 10 - 71022 Foggia (FG)
 Tel. 0881 762031 Fax 0881 245851 E-Mail: at.vega@vega.com

Arch. Antonio Demalo
 Via N. 484 Carr. 48 - 71121 Foggia (FG)
 Tel. 0881 762031 Fax 0881 245851 E-Mail: at.vega@vega.com

dott. geol. Di Carlo Matteo
 Viale Vignola, 30 - 71028 Lucera (FG)
 Corso dei Gesuiti di Puglia s. 75
 Tel. Fax 0881 | Cell. 339 5349218
 E-Mail: dcarlomatteo@tin.it

Arch. Denora Marianna
 Via S. Lucia, 3 - 71022 Lucera (FG)
 Tel. Fax 0881 9192465 | Cell. 331560322
 E-Mail: mdenora@denoraarchitetto.it

Dott. Forestale Luigi Lupo
 Via Mario Pagano 47 - 71121 Foggia
 E-Mail: lupo@forestalidipuglia.it

Studio di ingegneria
Dott.sa Ing. Antonella Giordano
 Viale degli Avanzi, 75 - 71121 Foggia
 Tel. Fax 0881 071030 | Cell. 331560322
 E-Mail: s.ingegneri@studioingegneria.it

STUDIO INGEGNERIA ELETTRICA
 MEZZA-06 Ing. Antonio
 Via T. Saba 2281 71018 San Severo (FG)
 Tel. 0882 228272 Fax 0882 245851
 e-mail: info@studioingegneria.net

Dott. Francesco Rossi
 Via S. Maria Maddalena, 10 - 71022 Foggia (FG)
 Tel. 0881 762031 Fax 0881 245851
 E-Mail: frossi@vega.com

Progetto di integrale Ricostruzione di n. 1 impianto eolico composto da 6 aerogeneratori da 6,6 MW per una potenza complessiva di 39,6 MW nei Comuni di Vulturino, Vulturara Appula ed opere di connessione nel comune di Alberona alle località "Piano del Gallo - Passo del Lupo" con smantellamento di n. 20 aerogeneratori di potenza in esercizio pari a 13,08 MW.

OGGETTO: VIA. DZ. PNXF3G0-PTCP1, PTCP-Fogge-Elementi di Matrice Naturale
FILE: VIA. DZ. Vincoli ambientali e paesaggistici e studio di inserimento urbanistico

Decreti: PTPC-Fogge-Elementi di Matrice Naturale

00	Novembre 2023	Emissione per progetto definitivo	VEGA	Arch. A. Demalo	Edison Rinnovabili SPA
Rev.	Data	Oggetto della revisione	Elaborazione	Verifica	Approvazione
Scala:	1:10.000	A) Integrale Ricostruzione Vulturino - Vulturara			
Formato:	Codice progetto AU PNXF3G0				

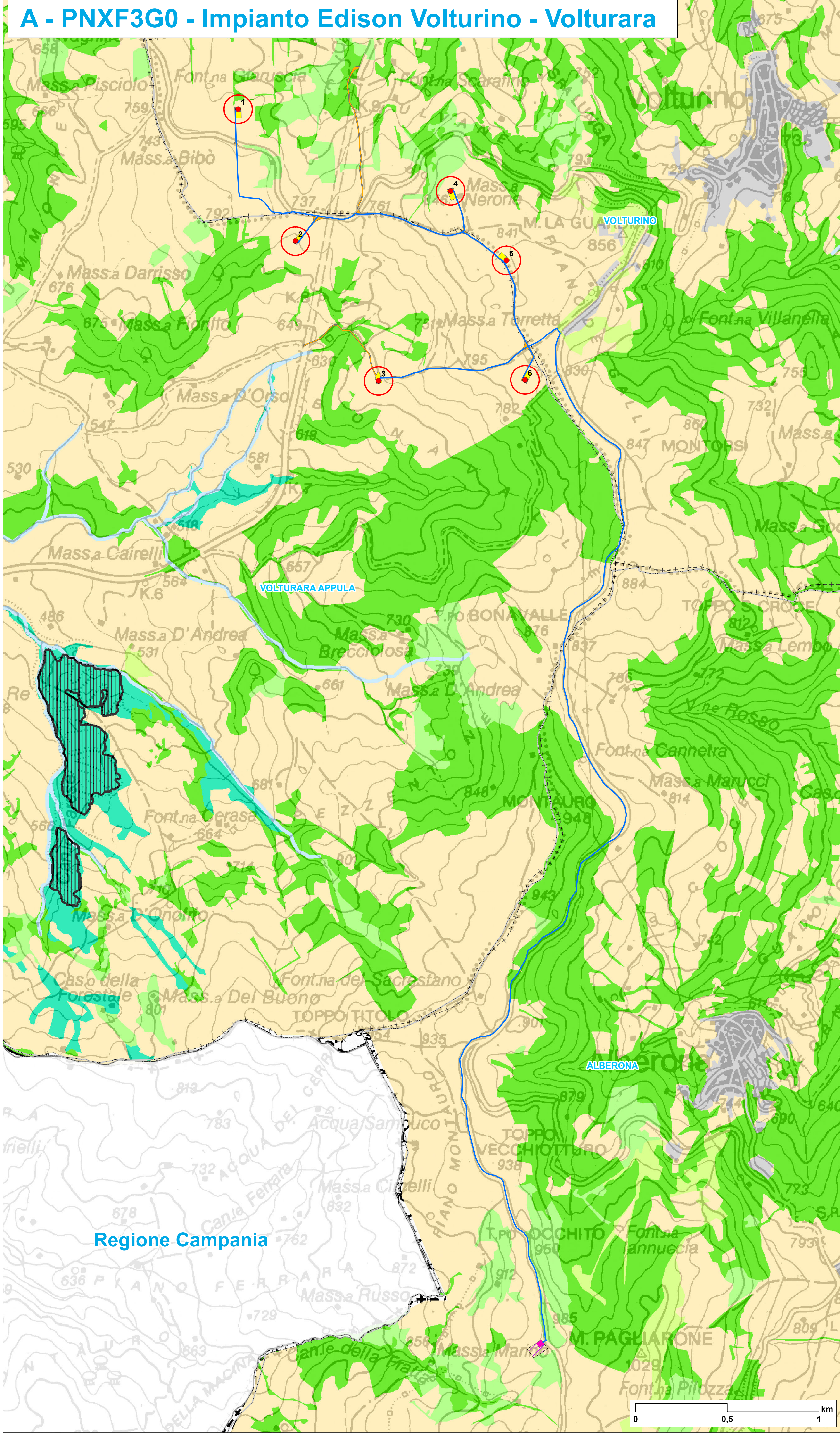

Opere di progetto

- WTG
- Caviddotto
- Ingombro d=155
- Pianto
- Piazzola
- Strade
- Stazione utente Edison
- Stazione Elettrica

PTCP - Tutela dell'identità culturale: elementi di matrice naturale

- Boschi ed arbusteti
- Boschi di latifoglie a prevalenza di faggio
- Boschi planiziali
- Boschi della pianura costiera
- Aree con vegetazione boschiva e arbustiva in evoluzione
- Praterie xerofile
- Praterie sfalcibili
- Spiagge
- Habitat psammofili
- Laghi e bacini
- Aree riparali a prevalenti condizioni di naturalità
- Zone umide
- Saline
- Aree agricole
- Aree terrazzate di particolare rilevanza paesaggistica
- Aree di tutela dei caratteri ambientali e paesaggistici dei corpi idrici
- Appartati dunari
- Pianure costiere
- Aree urbanizzate

Altre informazioni

- Limiti comunali
- Altri elementi riportati nella tavola

