Firmato digitalmente da:

Firmato il 27/11/2023 12:33

Seriale Certificato: 2703787

Valido dal 03/09/2023 al 03/09/2026

InfoCamere Qualified Electronic Signature CA

A - PNXF3G0 - Impianto Edison Volturino - Volturara

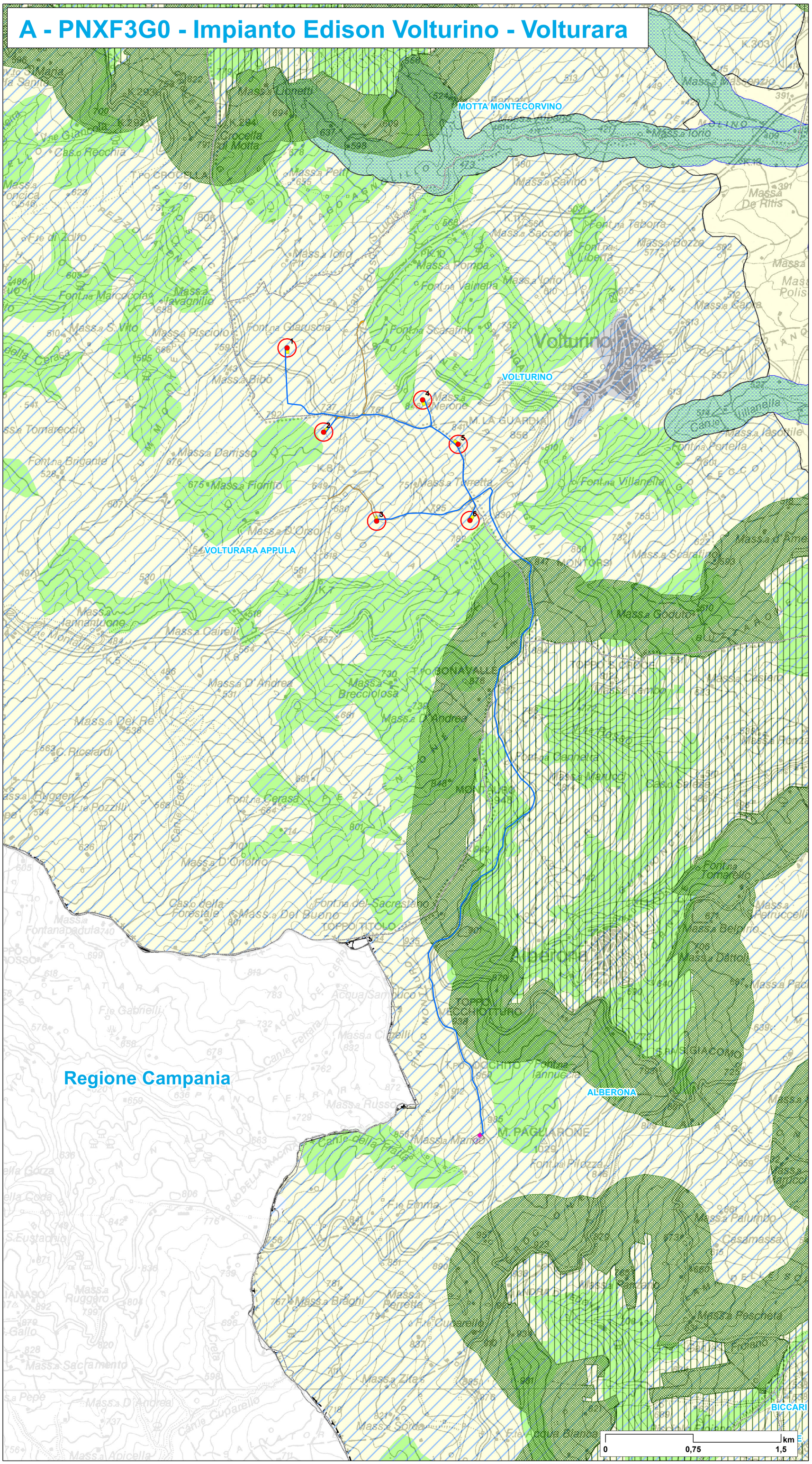

INTEGRALE RICOSTRUZIONE PARCHI EOLICI
"Volturino-Volturara"

ADEGUAMENTO TECNICO IMPIANTO EOLICO MEDIANTE INTERVENTO DI REPOWERING DEGLI AEROGENERATORI ESISTENTI E RIDUZIONE NUMERICA DEGLI AEROGENERATORI

Progettazione Coordinamento	VEGA sas LANDSCAPE ECOLOGY & URBAN PLANNING Via delli Carri, 48 - 71121 Foggia - Tel. 0881.756251 - Fax 1784412324 mail: info@studiovega.org - website: www.studiovega.org	Studi Ambientali e Paesaggistici	**Arch. Antonio Demaio** Via N. delli Carri, 48 - 71121 Foggia (FG) Tel. 0881.756251 | Fax 1784412324 E-Mail: sit.vega@gmail.com
Studio Geologico-Idrologico	**dott. geol. Di Carlo Matteo** Viale Virgilio, 30, 71036 Lucera (FG) Ordine dei Geologi di Puglia n.75 Tel./Fax 0881. | Cell. 335.5340316 E-Mail: dicarlomatteo@hotmail.com	Studio Acustico	**Arch. Denora Marianna** Via Savona, 3 70022 Altamura (BA) Tel./Fax 080.9162455 | Cell. 3315600322 E-Mail: info@studioprogettazioneacustica.it
Studi Naturalistico e Forestali	**Dott. Forestale Luigi Lupo** Via Mario Pagano 47 - 71121 Foggia E-Mail: luigilupo@libero.it	Studio Idraulico	**Studio di ingegneria Dott.sa Ing. Antonella Laura Giordano** Viale degli Aviatori, 73 - 71121 Foggia (FG) Tel./Fax 0881.070126 | Cell. E-Mail: lauragiordano@gmail.com
Progettazione elettrica	**STUDIO INGEGNERIA ELETTRICA** MEZZINA dott. ing. Antonio Via T. Solis 128 | 71016 San Severo (FG) Tel. 0882.228072 | Fax 0882.243651 e-mail: info@studiomezzina.net	Studio archeologico	**Dott. Francesco Rossi** Tel. 340.8085188 E-Mail: dasiuscoop@gmail.com

Opera — A

Progetto di Integrale Ricostruzione di n. 1 impianto eolico composto da 6 aerogeneratori da 6,6 MW per una potenza complessiva di 39,6 MW nei Comuni di Volturino, Volturara Appula ed opere di connessione nel comune di Alberona alle località "Piano dei Galli - Passo del Lupo" con smantellamento di n. 20 aerogeneratori di potenza in esercizio pari a 13,08 MW.

Oggetto

Nome Elaborato: VIA_02_PNXF3G0-ANP3_Rete Ecologica Regionale

Folder: VIA_02_Vincoli ambientali e paesaggistici e studio di inserimento urbanistico

Descrizione Elaborato: Rete Ecologica Regionale

Rev.	Data	Oggetto della revisione	Elaborazione	Verifica	Approvazione
00	Novembre 2023	Emissione per progetto definitivo	VEGA	Arch. A. Demaio	Edison Rinnovabili SpA

Scala: 1:15.000 — A) Integrale Ricostruzione Volturino - Volturara

Formato:

Codice progetto AU PNXF3G0

Altre informazioni

- WTG
- Cavidotto
- Ingombro d=155
- Plinto
- Piazzola
- Strade
- Stazione utente Edison
- Stazione Elettrica

Altre informazioni

- Limiti comunali

Rete Ecologica Regionale

Siti Natuali

- Siti di Rete Natura 2000

Siti Naturali buffer 500 mt

- Buffer dei Siti di Rete Natura 2000

Rete ecologica per la biodiversità

- Connessioni su vie d'acqua permanenti o temporanee
- Principali ambiti di naturalità

Unità ecosistemiche strutturali

- Sistemi boschivi
- Coltivi
- Aree urbanizzate
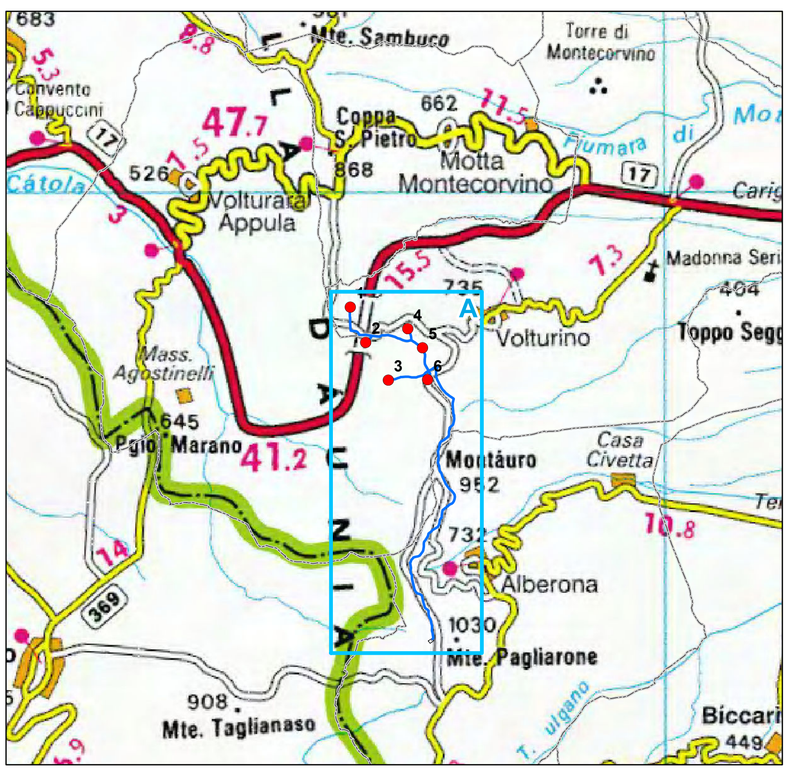
Key map Scala 1:75.000