Firmato digitalmente da:

Firmato il 27/11/2023 11:31
Serial Certificato: 2703187
Valido dal 01/09/2023 al 03/09/2026

PROGETTO DEFINITIVO
...ALE RICOSTRUZIONE PARCHI EOLICI "Volturino-Volturara"

ADEGUA... ...ENICO IMPIANTO EOLICO MEDIANTE INTERVENTO DI REPOWERING DI ...I ESISTENTI E RIDUZIONE NUMERICA DEGLI AEROGENERATORI

...SON
...rinnovabili Spa
...Larga, 31 - 20121 Milano

RIR

Progettazione	**VEGA** s.r.l. Landscape Ecology Energy Environment Via Porta Vittoria 11 - 20129 Milano (MI) - Tel. 02 89421080 - Fax 02 89421080 - info@vegaprogetti.it - www.vegaprogetti.it	Tecnico incaricato	**Arch. Antonio Demaio** Via B. del Carro 46 - 71121 Foggia (FG) Tel. 0881.19020 - Fax 1594412324 E-Mail: ar.vega@gmail.com
Geologia	**dott. geol. Di Carlo Matteo** Via Lucera, 13 - 71036 Lucera (FG) Ordine dei Geologi di Puglia n.1 Tel./Fax 0881 - 541 - Cell. 335.5340816 E-Mail: dicarlomatteo@hotmail.com	Acustica	**Arch. Denora Marianna** Via Gramsci, 5 71020 Alberona (FG) Tel./Fax 0881/952400 - Cell. 3356818322 E-Mail: info@studioingegneriadenora.it
Viab. Forestale e Vincolo Idrogeologico	**Dott. Forestale Luigi Lupo** Via Mario Pagano 47 - 71121 Foggia E-Mail: luplupo@libero.it	Studi di Impatto Ambientale e Paesaggio	**Studio di ingegneria Dott.ssa Ing. Antonella Giordano** Viale degli Aviatori, 73 - 71121 Foggia Tel./Fax 0881.0761338 - Cell. 328.8165249 E-Mail: laurapsnc@libero.it
Impianto elettrico	**STUDIO INGEGNERIA ELETTRICA** Via Ugo La Malfa, 4 - 71016 San Severo (FG) Iscr.T. Sez. CEI 1.1016 Sez. Geneva (FG) Tel. 0882.228372 / Fax : 0882.243061 e-mail: info@studioelettrico.net	Opere strutturali	**Dott. Francesco Rossi** Tel. 340.8308180 E-Mail: francesco.rossi@gmail.com

Opera	A	**Progetto di Integrale Ricostruzione di n. 1 impianto eolico composto da 6 aerogeneratori da 6,6 MW per una potenza complessiva di 39,6 MW nei Comuni di Volturino, Volturara Appula ed opere di connessione nel comune di Alberona alla località "Piano dei Galli - Passo del Lupo" con smantellamento di n. 20 aerogeneratori di potenza in esercizio pari a 13,08 MW.**
Oggetto	VA_02_PNXF3G0-CATAT_R_A_Planimetria catastale_ctr tipologia strade	Titolo: VA_02_Tavole progetto definitivo
	Descrizione Elaborato: Planimetria catastale_ctr tipologia strade	

00	Novembre 2023	Emissione per progetto definitivo	VEGA	Arch. A. Demaio	Edison Rinnovabili SpA
Rev.	Data	Oggetto della revisione	Elaborazione	Verifica	Approvazione

Scala: 1:2.000 — A) Integrale Ricostruzione Volturino - Volturara
Formato: — Codice progetto A): PNXF3G0

Opere di progetto
- Ingombro di+155
- Aerogeneratori
- Plinto
- Cavidotto
- Piazzola

Opere di connessione
- Stazione utente
- Stazione Elettrica Terna

Altre informazioni
- Limiti comunali

Viabilità di progetto
- Viabilità esistente da adeguare
- Viabilità ex-novo
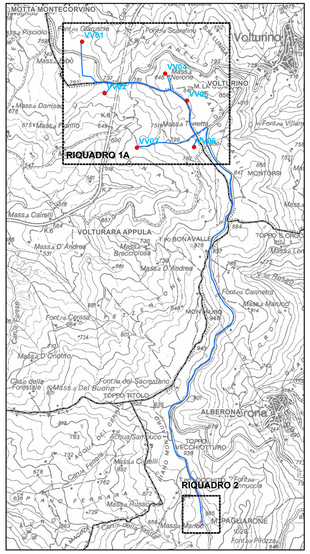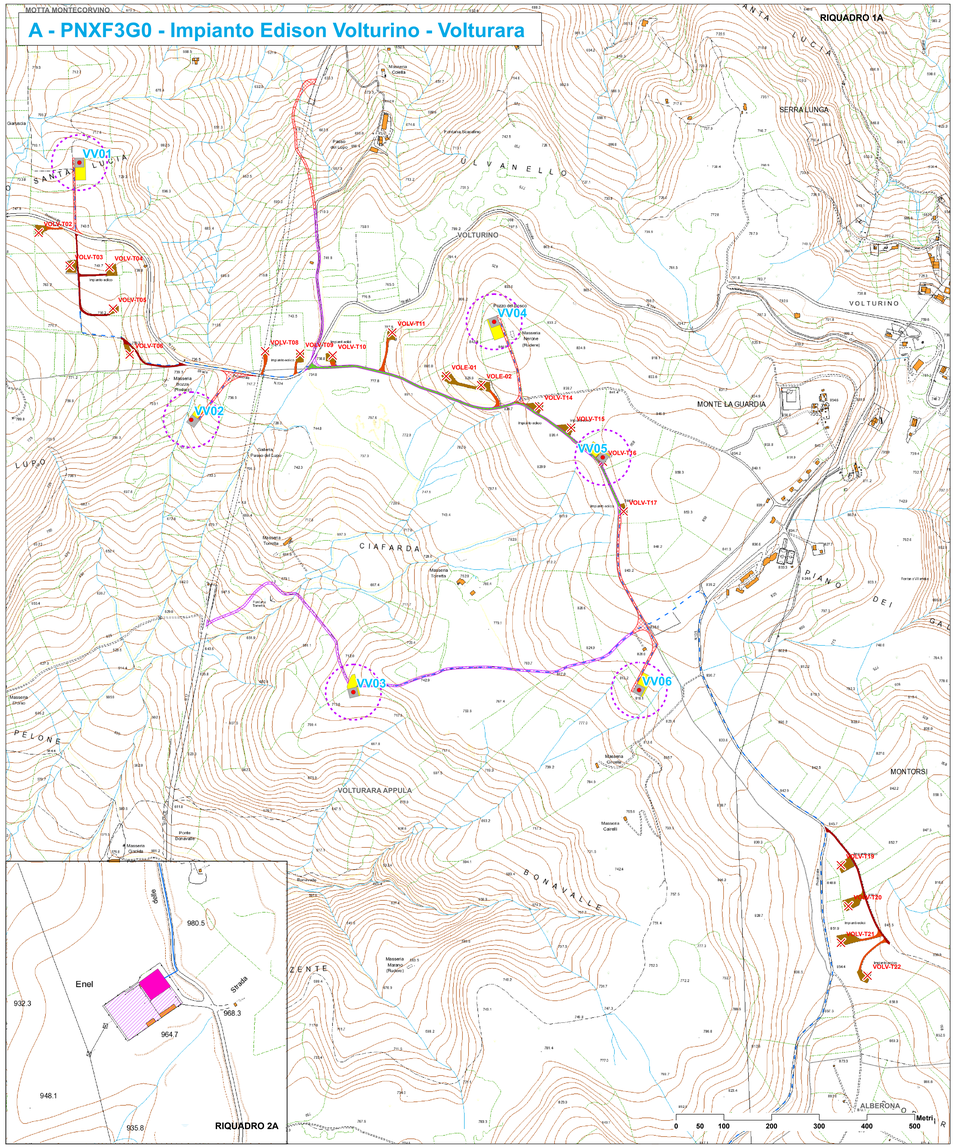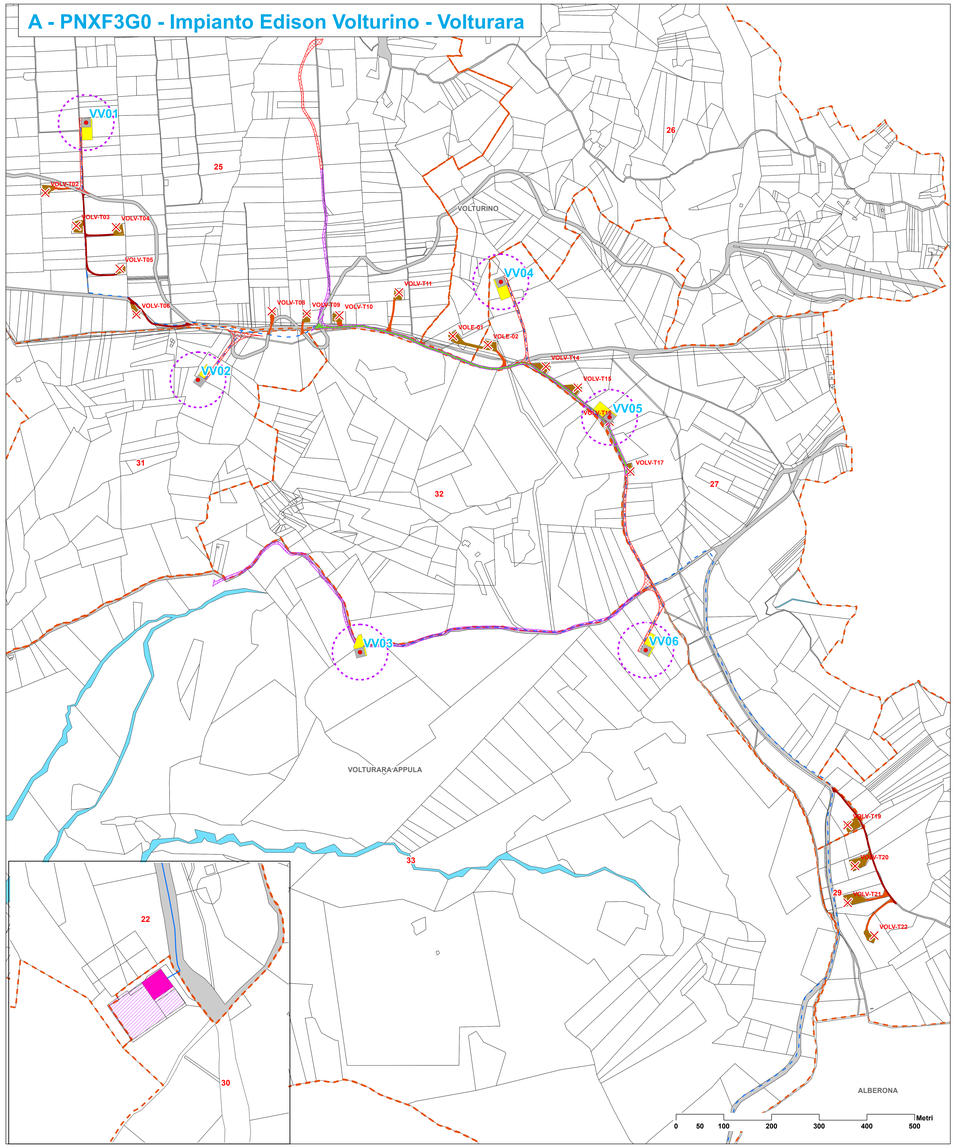
Opere esistenti
- Aerogeneratori da dismettere
- Viabilità esistente brecciata
- Viabilità esistente da dismettere
- Piazzole da dismettere
- Altre aree da dismettere