Firmato digitalmente da:

INTEGRALE RICO[illegible]NE PARCHI EOLICI
"[illegible]olturara"
ADEGUAMENTO TECNICO IM[illegible]MEDIANTE INTERVENTO DI REPOWERING DELLE TORRI ESISTE[illegible] NUMERICA DEGLI AEROGENERATORI

EDISON
Edison Rinnovabili Spa
Foro Buonaparte, 31 - 20121 Milano

Progettista	VEGA SRL S. STABILE INTEGRATO DI INGEGNERIA Via Gramsci, 89/91 - 71121 Foggia - Italia Tel. +39 0881 1966 500 - info@vegaengineering.it - www.vegaengineering.it	Dott. Ing. Antonio Demaio	Validità dal 03/09/2023 al 03/09/2026. Arch. Antonio Demaio Via N. delli Carri 48 - 71121 Foggia (FG) C.F. DMMNTN77P05F839Z - P.IVA 03713250718 E-Mail: ali.vega@gmail.com
Geologo	Dott. geol. Di Carlo Matteo Corso Garibaldi, 39 - 71036 Lucera (FG) Tel./Fax 0881 / 541 342 - Cell. 338 9104 779 Tel./Fax 0881 / 546 330 C.F. DCRMTT75H05F839Z - P.IVA 03713250718 E-Mail: dicarlomatteo@hotmail.com	Dott. Ing. Giuseppe Quiri	Arch. Giuseppe Quiri - Qualified Electronic Signature CA Via Salerno, 3 71022 Ritanna (BA) Tel./Fax 080 9534963 - Cell. 3319860222 E-Mail: info@studioingegneriaverde.it
Geol. Forest.	Dott. Forestale Luigi Lupo Via Italia Foggia 67 - 71021 Foggia E-Mail: luiglupo@libero.it	Studio Strutt.	Studio di ingegneria Dott.ssa Ing. Antonella Giordano Via Ischitella, 67 - 71121 Foggia Tel./Fax 0881 570126 - Cell. 328 8163 [illegible] E-Mail: ivangiordano@gmail.com
Impianto elettr.	STUDIO INGEGNERIA ELETTRICA VELCZSA dott. ing. Antonio Via T. Sale 126 / 71015 San Severo (FG) Tel. 0882 228215 / Fax 0882 2430911 e-mail: info@studioelettrico.net	Sicur. ambientale	Dott. Francesco Rossi Tel. 340 8089188 E-Mail: dekalocosa@gmail.com

Opera	A	**Progetto di Integrale Ricostruzione di n. 1 impianto eolico composto da 6 aerogeneratori da 6,6 MW per una potenza complessiva di 39,6 MW nei Comuni di Volturino, Volturara Appula ed opere di connessione nel comune di Alberona alle località "Piano dei Galli - Passo del Lupo" con smantellamento di n. 20 aerogeneratori di potenza in esercizio pari a 13,08 MW.**
Oggetto	Tavola di riferimento: VIA_02_PNXF3G0-INTERFA_Planimetria e soluzione interferenze cavidotto	Nome file stampa: VIA_02_Tavola progetto definitivo
	Descrizione Elaborato: Planimetria e soluzione interferenze cavidotto	

Rev.	Data	Oggetto della revisione	Elaborazione	Verifica	Approvazione
00	Novembre 2023	Emissione per progetto definitivo	VEGA	Arch. A. Demaio	Edison Rinnovabili SpA

Scala: 1:8.500 — A) Integrale Ricostruzione Voltorno - Volturara
Formato: — Codice progetto Ass.: PNXF3G0

Opere di progetto
- Ingombro d=155
- Aerogeneratori
- Plinto
- Cavidotto
- Piazzola
- Strade

Opere di connessione
- Stazione utente
- Stazione Elettrica Terna

Altre informazioni
- Limiti comunali

Interferenze
- Reticolo idrografico

A - PNXF3G0 - Impianto Edison Volturino - Volturara

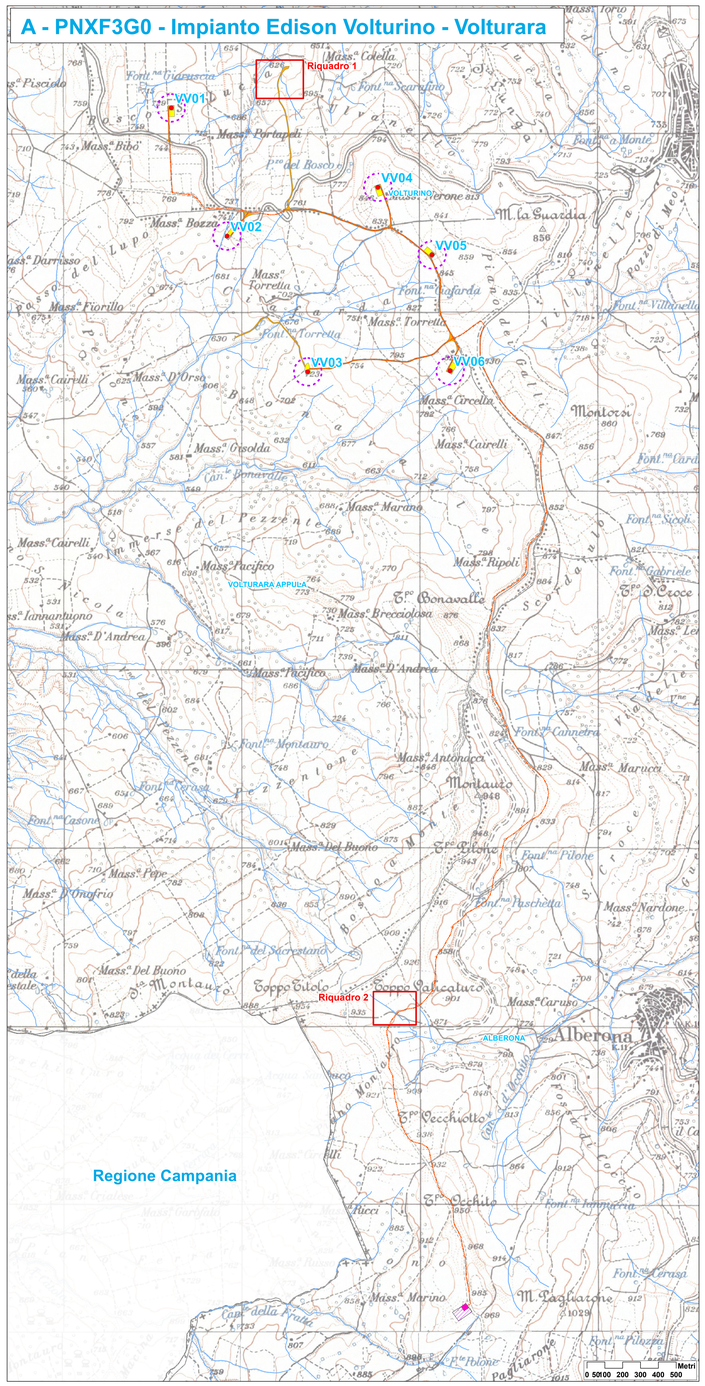

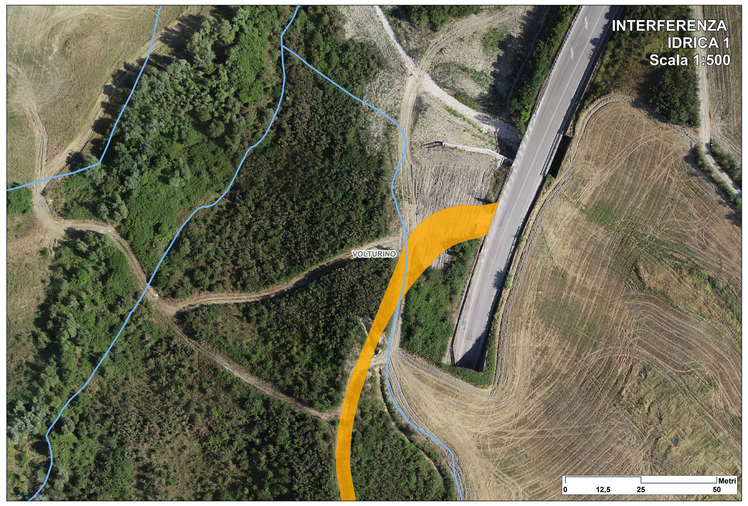
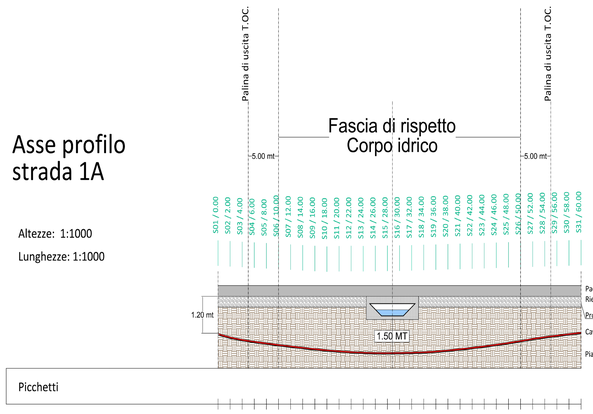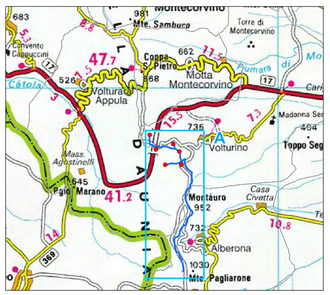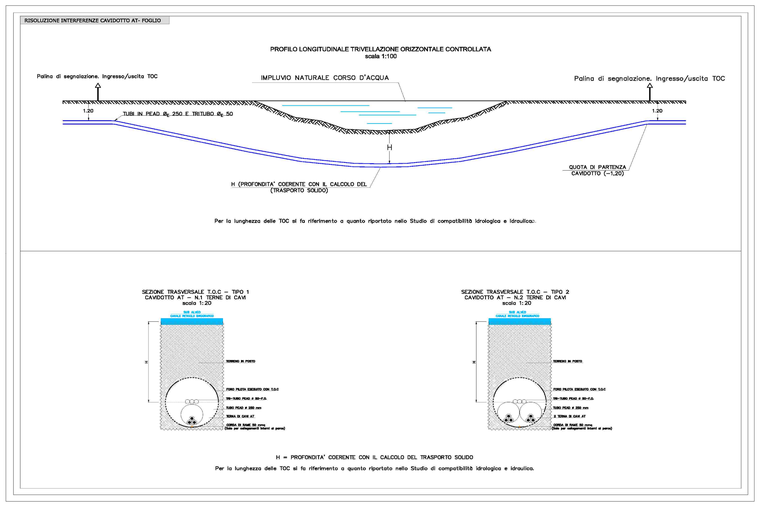
Risoluzione Interferenza Stradale - Scala 1:200