

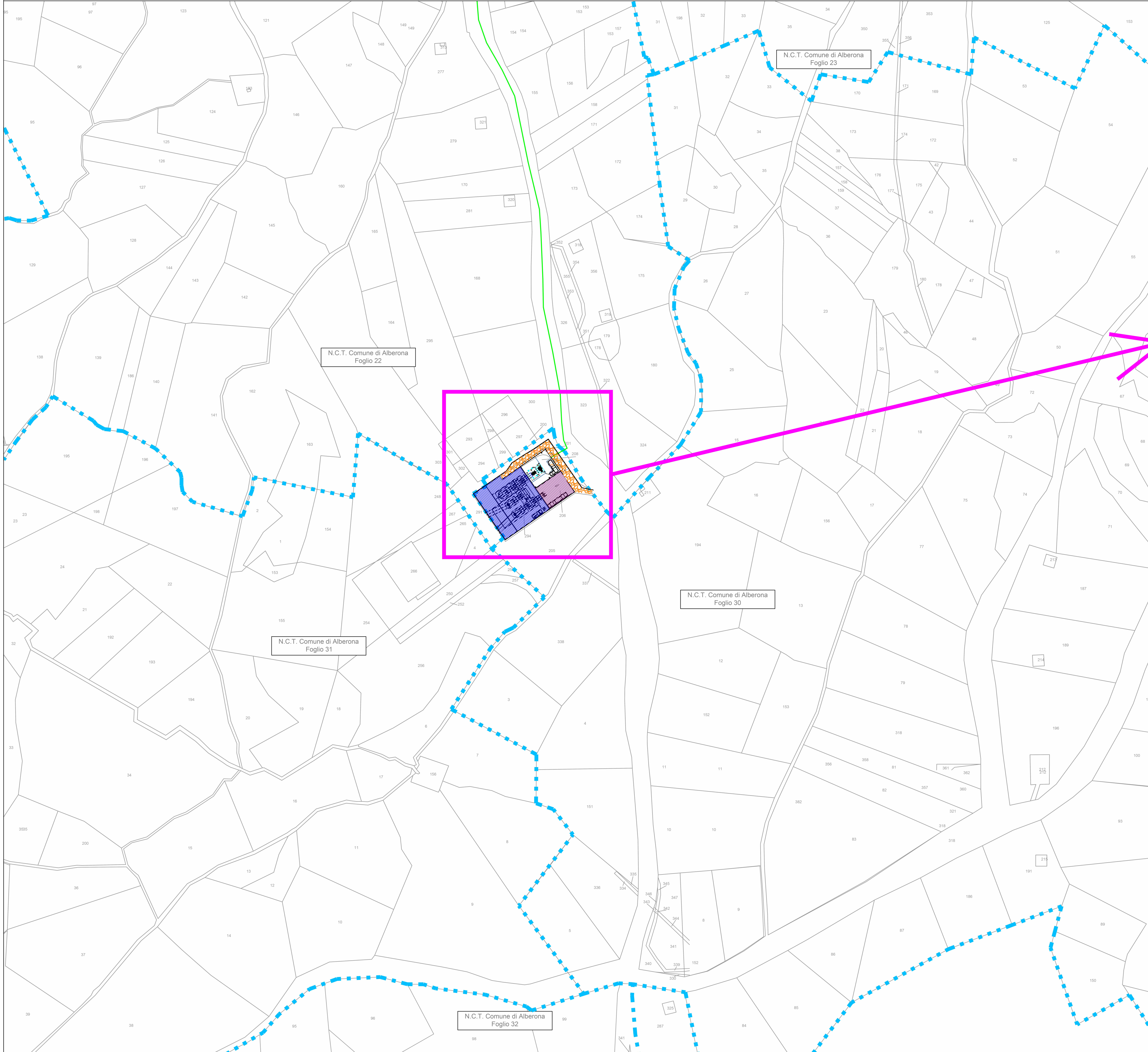

Inquadramento su base catastale - Planimetria SSE - Scala 1 : 4000

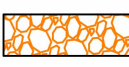
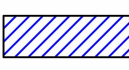

Legenda

-  Strada esistente asfaltata
-  Area Terna
-  Area altro produttore
-  Limite fogli catastali
-  Cavidotto interrato in MT 18/30 kV: Due Terne - Posa mediante scavo a trincea

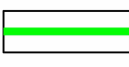
Inquadramento di dettaglio su base catastale - Scala 1:1000



INTEGRALE RICOSTRUZIONE PARCHI EOLICI "Volturino-Volturara"
ADEGUAMENTO TECNICO IMPIANTO EOLICO MEDIANTE INTERVENTO DI REPOWERING DELLE TORRI ESISTENTI E RIDUZIONE NUMERICA DEGLI AEROGENERATORI



<p>Progettazione Controllamento</p> <p>VEGA sas LANDSCAPE ECOLOGY & URBAN PLANNING Via Altamura, 48 - 71121 Foggia (FG) - 0881 249851 Tel./Fax 0881 Cell. 335.5340316 E-Mail: vicioromateo@hotmail.com</p>	<p>Studi Ambientali e Paesaggistici</p> <p>Arch. Antonio Demaio Via N. dell' Carmi, 48 - 71121 Foggia (FG) Tel. 0881 756251 Fax 1784412324 E-Mail: sit.vega@gmail.com</p>
<p>Studio Geologico-Idrogeologico</p> <p>dot. geol. Di Carlo Matteo Viale Virgilio, 30, 711036 Lucera (FG) Ordine dei Geologi di Puglia n.75 Tel./Fax 0881 Cell. 335.5340316 E-Mail: dicarломatteo@hotmail.com</p>	<p>Studio Acustico</p> <p>Arch. Denora Marianna Via Savona, 3 70022 Altamura (BA) Tel./Fax 080 9162455 Cell. 3315600322 E-Mail: info@studiodenora.com</p>
<p>Studio Naturalistico e Forestale</p> <p>Dott. Forestale Luigi Lupo Via Mario Pagano 47 - 71121 Foggia E-Mail: lugilupo@libero.it</p>	<p>Studio Idraulico</p> <p>Stadio di ingegneria Dott.sa Ing. Antonella Laura Giordano Viale degli Aviatori, 73 - 71121 Foggia Tel./Fax 0881 070126 Cell. 335.5340316 E-Mail: lauragiordano@stadio.it</p>
<p>Progettazione elettrica</p> <p>STUDIO INGEGNERIA ELETTRICA MEZZINA dot. ing. Antonio Via T. Scita, 128 71018 San Severo (FG) Tel. 0882 226972 Fax 0882 242851 e-mail: info@studiom ezzina.net</p>	<p>Studio Architettura</p> <p>Dott. Francesco Rossi Tel. 340.8085188 E-Mail: cfasuscoop@gmail.com</p>

Progetto di Integrale Ricostruzione di n. 1 impianto eolico composto da 6 aerogeneratori da 6,6 MW per una potenza complessiva di 39,6 MW nei Comuni di Volturino, Volturara Appula ed opere di connessione nel comune di Alberona alle località "Piano dei Galli - Passo del Lupo" con smantellamento di n. 20 aerogeneratori di potenza in esercizio pari a 12 MW.

Nome Elaborato:	VIA_02_PNFX3G0-UNIF_Planimetria SEU su catastale	Foglio:	VIA_02_Tavole progetto definitivo
Descrizione Elaborato:	Planimetria SEU su catastale		

00	03/09/2023	Emissione per progetto definitivo	VEGA	Arch. A. Demaio	Edison Rinnovabili SpA
Rev.	Data	Oggetto della revisione	Elaborazione	Verifica	Approvazione
Scala:	A) Integrale Ricostruzione Volturino - Volturara				
Formato:	Codice progetto AU PNFX3G0				