Firmato digitalmente da:

**INTEGRALE RICOSTRUZIONE PARCHI EOLICI**
**"Volturino-Volturara"**

*ADEGUAMENTO TECNOLOGICO MEDIANTE INTERVENTO DI REPOWERING DELLE TORRI E RIDUZIONE NUMERICA DEGLI AEROGENERATORI*

Indirizzo sede operativa: Via Roma n. 108 - 20122 Milano (MI) - Italy

| | | |
|---|---|---|
| Progettisti | **VEGA** Engineering S.r.l. Via Ugo La Malfa, 53 - 90146 Palermo (PA) - Italy Tel. +39 091 6817511 - Fax +39 091 6817512 E-Mail: info@vegaengineering.it PEC: vegaengineering@pec.it | Dott. Ing. Antonio Demelio Via N. Bixio, 39 - 70125 Bari (BA) - Italy Tel. +39 080 5485 - Fax +39 080 5485 E-Mail: info@studiodemelio.it PEC: antonio.demelio@ingpec.eu |
| Studio Associato | **dott. geol. Di Carlo Matteo** Viale Anglio, 35 - 71036 Lucera (FG) - Italy Geotecnica Geologia & Ingegneria - P.I. Tel. e Fax 0881 - 541 - Cell.: 335 5346806 E-Mail: dicarlomatteo@libero.it PEC: matteo.dicarlo@pec.it | **Arch. Denora Marianna** Via Ugo La Malfa, 53 - 90146 Palermo (PA) - Italy Tel. e Fax 091 6700403 - Cell. 347 5896020 E-Mail: info@studiodenoramarianna.it PEC: marianna.denora@pec.it |
| Dott. Forestale | **Dott. Forestale Luigi Lupo** Via Bixio Pugno n° 7 71015 Rignano Garganico (FG) - Italy E-mail: luigilupo@libero.it | **Studio di ingegneria Dott.ssa Ing. Antonella Giordano** Viale Luigi Rossi, 72 - 71121 Foggia (FG) - Italy Tel. e Fax 0881 - 541 - Cell. 347 5896020 E-Mail: giordano.antonella@libero.it PEC: antonella.giordano@ingpec.eu |
| Progettisti Esterni | **STUDIO INGEGNERIA ELETTRICA** MEZZINA dott. ing. Aniello Via Ugo La Malfa, 53 - 90146 Palermo (PA) - Italy Tel. 0932 253812 Fax. 0932 240911 e-mail: info@studiomezzina.net | **Dott. Francesco Rossi** Tel. 340 3485168 E-Mail: francesco.rossi@gmail.com |

**Opera**

A **Progetto di integrale Ricostruzione di n. 1 impianto eolico composto da 6 aerogeneratori da 6,6 MW per una potenza complessiva di 39,6 MW nei Comuni di Volturino, Volturara Appula ed opere di connessione nel comune di Alberona alla località "Piano dei Galli - Passo del Lupo" con smantellamento di n. 20 aerogeneratori di potenza in esercizio pari a 13,08 MW.**

**Opere**

Nome elaborato: VIA_07_PNXF3-00-SIAS_-_W_A1_Fotosimulazioni Ante e Post impianto per singola WTG - Volturino Volturara
Nome file elaborato: Fotosimulazioni Ante e Post impianto per singola WTG- Volturino Volturara

Nome: VIA_07_StaffeFaraggetti

| Rev. | Data | Oggetto della revisione | Elaborazione | Verifica | Approvazione |
|---|---|---|---|---|---|
| 00 | Novembre 2021 | Emissione per progetto definitivo | VEGA | Arch. A. Demelio | Edison Rinnovabili SpA |

Scale: —
Formato: A) Integrale Ricostruzione Volturino - Volturara
Codice progetto A0: PNXF3-00

**Opere esistenti oggetto di smantellamento**

- WTG Esistenti
- Cavidotto esistente

**Opere di progetto**

- Nuove WTG
- Ingombro d=155
- Plinto
- Piazzola
- Strade

**Altre informazioni**

- Punti di scatto

## IMMAGINE PANORAMICA ANTE - impianto Edison Volturino - Volturara VV1

## IMMAGINE PANORAMICA POST - impianto Edison Volturino - Volturara VV1

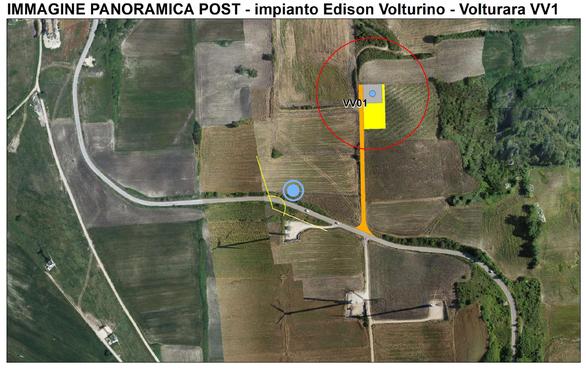

## IMMAGINE PANORAMICA ANTE - impianto Edison Volturino - Volturara VV2

## IMMAGINE PANORAMICA POST - impianto Edison Volturino - Volturara VV2

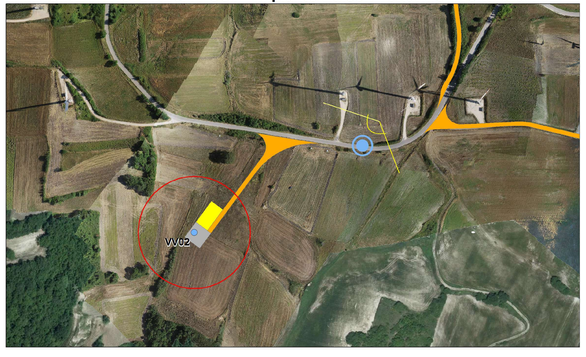

## IMMAGINE PANORAMICA ANTE - impianto Edison Volturino - Volturara VV3

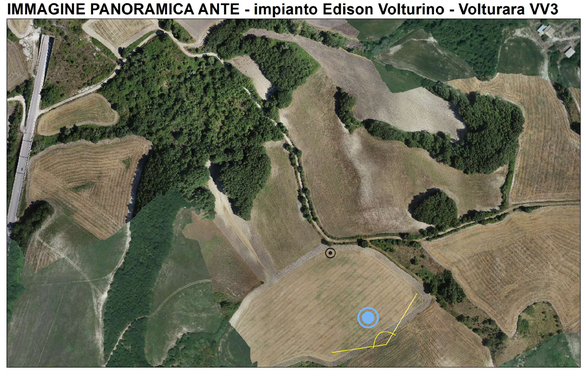

## IMMAGINE PANORAMICA POST - impianto Edison Volturino - Volturara VV3

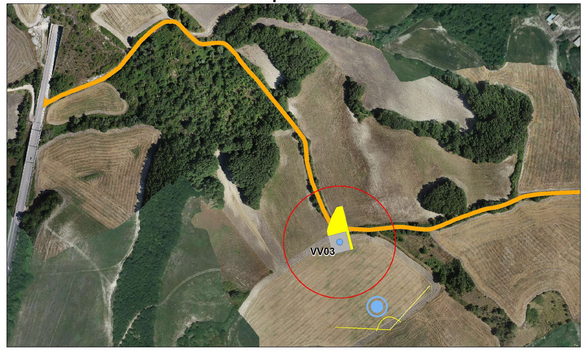

## IMMAGINE PANORAMICA ANTE - impianto Edison Volturino - Volturara VV4

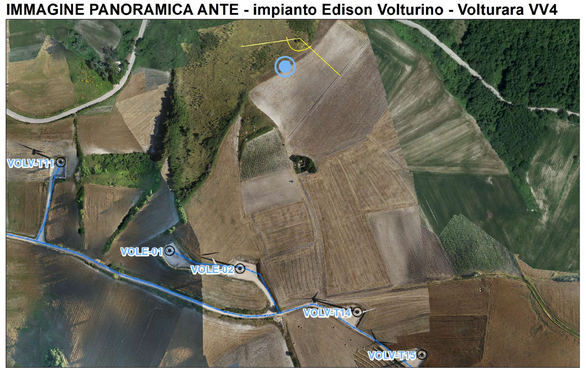

## IMMAGINE PANORAMICA POST - impianto Edison Volturino - Volturara VV4

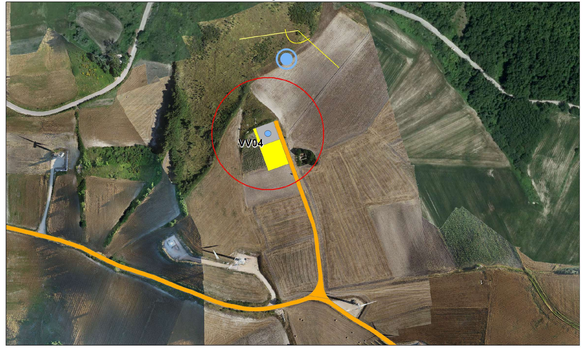
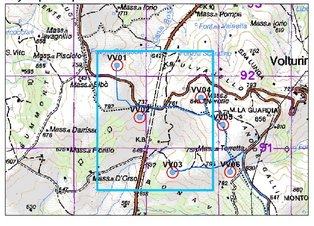
**Key map A - impianto Edison Volturino Volturara Scala 1:20.000**