

01 SEZIONE GENERALE INTERVENTO A-A'
1:11000

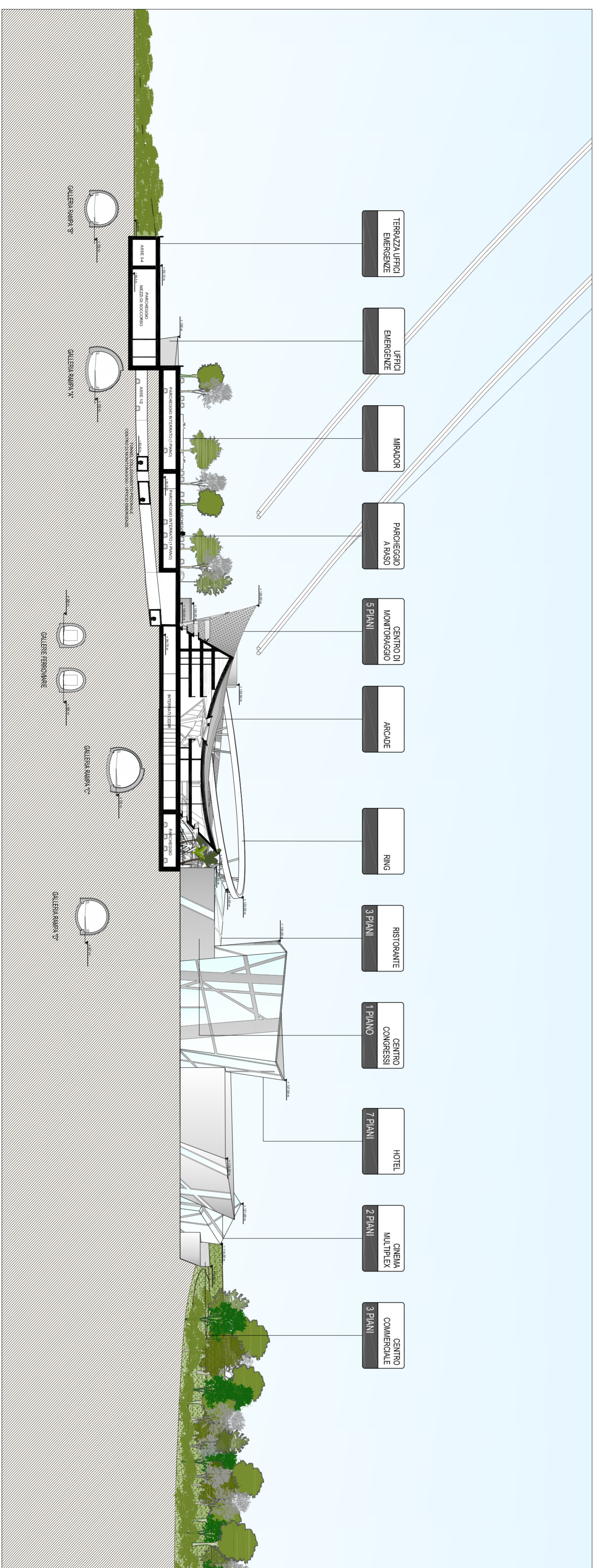

02 SEZIONE GENERALE INTERVENTO B-B'
1:11000

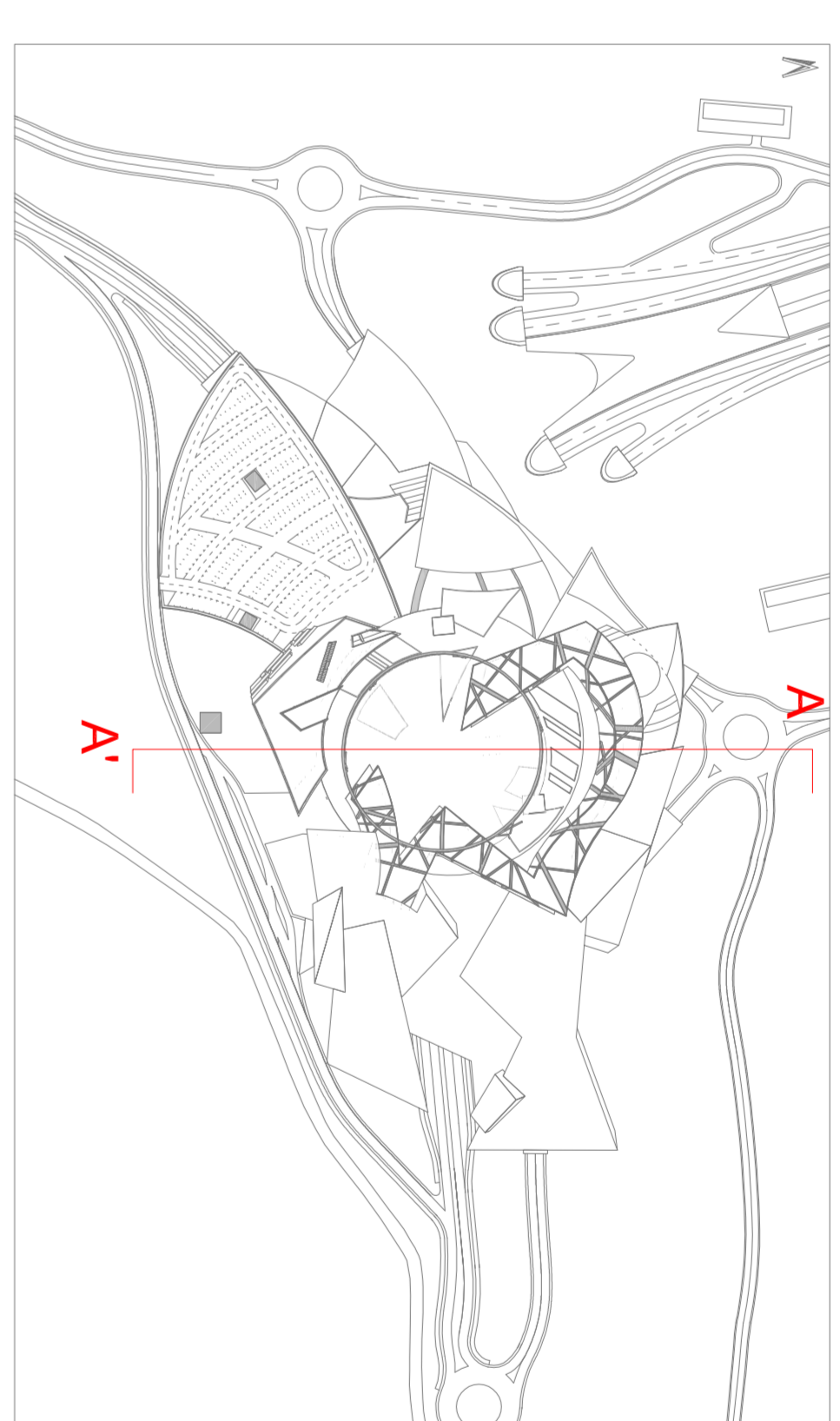
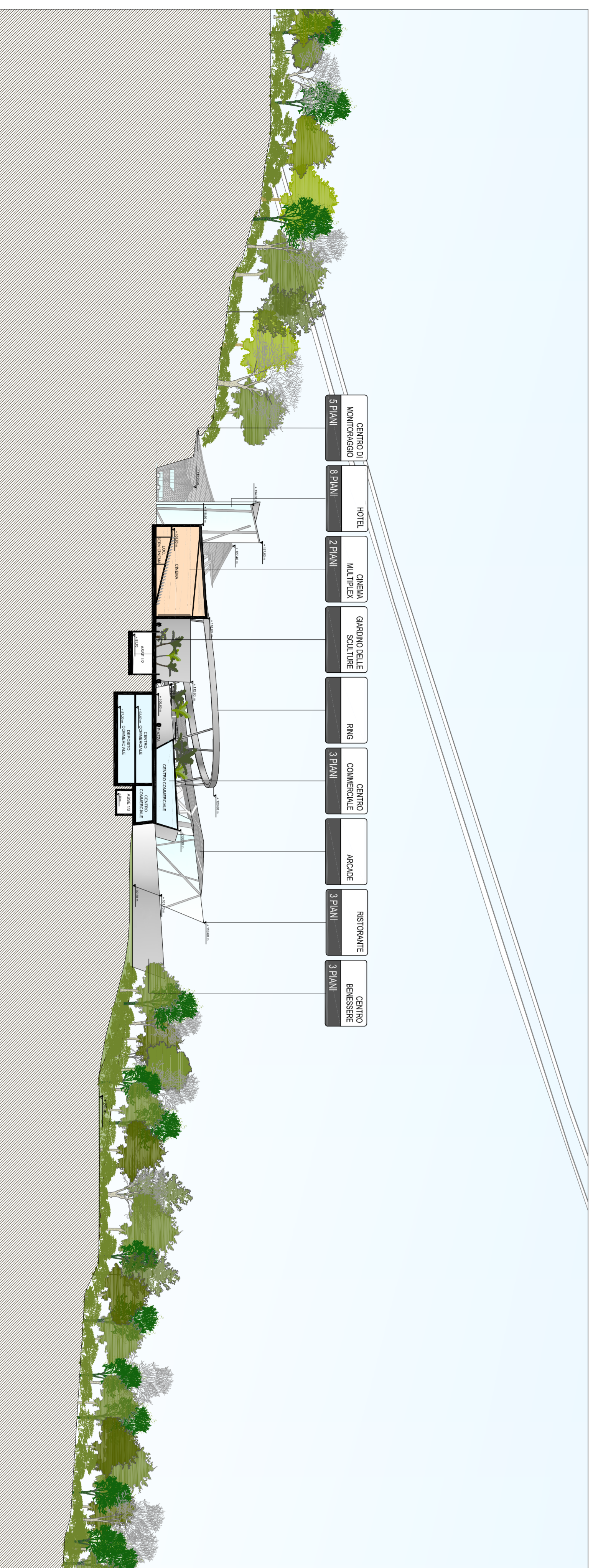

03 SEZIONE GENERALE INTERVENTO C-C'
1:11000

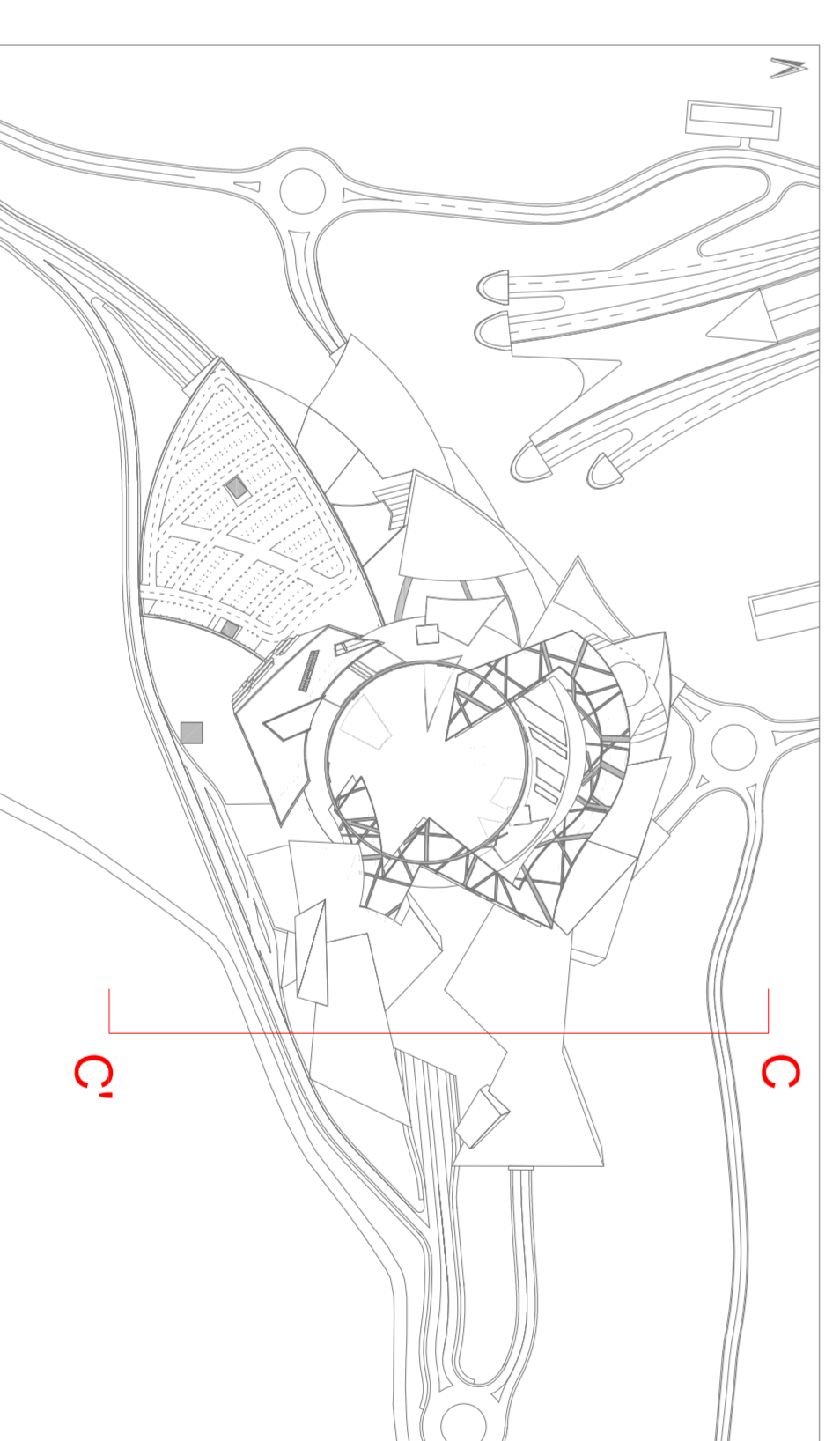

PLANIMETRIA DI INQUADRAMENTO VERSANTE CALABRIA

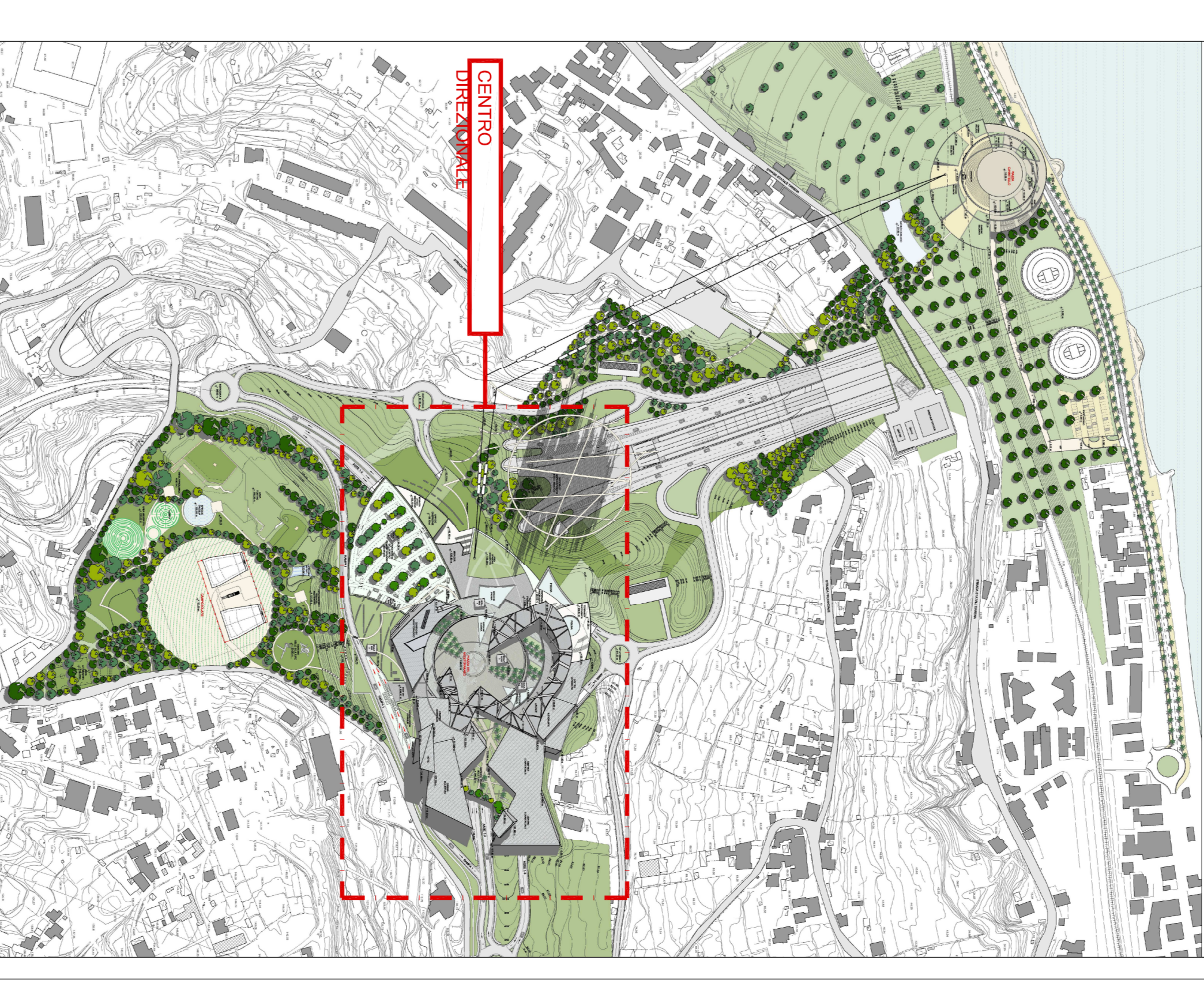

Stretto di Messina
 Consorzio per lo sviluppo, gestione e gestione delle attività di ricerca e sviluppo in campo urbano e rurale nel territorio della regione Calabria.
Via S. Vito, 10 - I 98031 Messina (ME) - Tel. 0968/22221 - Fax 0968/22222 - Email: info@stretto.it

EuroLink

**PONTE SULLO STRETTO DI MESSINA
 PROGETTO PRELIMINARE**

EUROLINK S.p.A.
 SOCIETÀ ITALIANA PER CONOTTE ENCOVA S.p.A. (Messina)
 COOPERATIVA MASTROROLI E GERENTINI - C.A.C. di Roma Soc. Coop. a.r.l. (Messina)
 ISHAKAWA - HABITA HEAVY INDUSTRIES CO. LTD. (Messina)
 A.C.I. S.p.A. - CONSORZIO STABILE (Messina)

IL CONTORE GENERALE
 Società di Messina
 Ing. F. Scarpitta
 P.le G. Martone 2
 98013 Messina (ME)

IL DIRETTORE GENERALE
 Società di Messina
 Ing. S. Marzulli
 P.le G. Martone 2
 98013 Messina (ME)

COLLEGAMENTI CALABRIA
 AREA DIREZIONALE FASE B
 OPERE CIVILI EDILI
 SEZIONI GENERALI DELL'INTERVENTO I
 A00010-F0

CALABRIA

PROGETTO	PROGETTO PRELIMINARE	1
DATA	2023	10/2023
REDAZIONE	REDAZIONE	10/2023
VERIFICA	VERIFICA	10/2023
PROVA	PROVA	10/2023
APPENDICE	APPENDICE	10/2023
ALTRA	ALTRA	10/2023
ALTRA	ALTRA	10/2023
ALTRA	ALTRA	10/2023
ALTRA	ALTRA	10/2023
ALTRA	ALTRA	10/2023
ALTRA	ALTRA	10/2023
ALTRA	ALTRA	10/2023

NOME DEL FILE: A00010-F0.dwg